



PT. ANEKA ADHILOGAM KARYA

DUCTILE / CAST IRON PIPE FITTINGS INDUSTRIES

**INDUSTRI
PENGECORAN
LOGAM**

**COMPANY
PROFILE**

KANTOR PUSAT dan PABRIK

Batur, Ceper, Klaten, Jawa Tengah, Indonesia

Phone (62-272) 551199, 552821

Fax. : (62-272) 552188

Email : anekagr@yahoo.com

www.anekaadhilogam.com



Reg. Number : 7588212048



PENGHARGAAN
PRESIDEN REPUBLIK INDONESIA

UPAKARTI

JASA KEPELOPORAN DALAM USAHA PENGEMBANGAN
INDUSTRI KECIL DAN KERAJINAN
KEPADA
PT. ANEKA ADHILOGAM KARYA



MENTERI KOPERASI
PEMBINAAN PENGUSAHA KECIL

PERTASI KENCANA

SEBAGAI
PENGUSAHA KECIL TERBAIK I
TINGKAT NASIONAL
KEPADA
H.M. HUSNUN HS



MENTERI KOPERASI
PEMBINAAN PENGUSAHA KECIL

BYASANA BHAKTI UPAPRADANA

BERJASA DALAM MENGEMBANGKAN
INDUSTRI KECIL LOGAM
KEPADA
PT. ANEKA ADHILOGAM KARYA

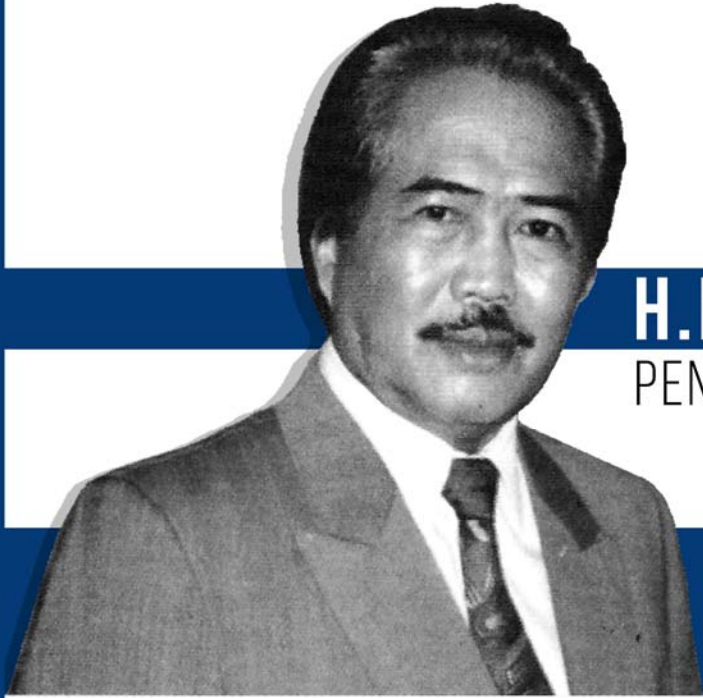

H.M. HUSNUN H.S.

PENDIRI PT. ANEKA ADHILOGAM KARYA



H. HANIF WAHYUDI

DIREKTUR UTAMA
PT. ANEKA ADHILOGAM KARYA

TENTANG KAMI



PT. ANEKA ADHILOGAM KARYA (AAK) merupakan Perusahaan Swasta Nasional yang awalnya berdiri tahun 1968 dan saat ini bergerak dalam bidang pengecoran logam, memproduksi berbagai perlengkapan Sambungan Pipa Air Minum (Pipe Fittings) dengan spesifikasi Besi Tuang Kelabu (Cast Iron) dan Besi Cor bergrafit bulat (Ductile).

Dalam seiring perkembangan perusahaan, kami mendapatkan pengarahannya teknologi dari Metal Industry Development Center (M.I.D.C) Bandung, Jawa Barat. Dengan itu, perusahaan kami selalu bisa memenuhi persyaratan pengecoran yang sempurna.

Produk-produk yang kami hasilkan, sudah memperoleh sertifikat SNI untuk "Sambungan Pipa Air Minum Bertekanan" dan telah mendapatkan sertifikat ISO 9001 : 2008 (Quality Management System).

Karena komitmen kami untuk selalu mengutamakan kualitas dan kepuasan pelanggan, kami selalu dipercaya dalam pengadaan proyek pemerintahan maupun swasta dari tahun ke tahun. Demi menjaga komitmen tersebut, kami selalu meningkatkan kualitas produksi, memperbarui teknologi dan meningkatkan kemampuan tenaga kerja kami secara berkala.

SERTIFIKASI

No	Nama Dokumen	Nomor Dokumen	Diterbitkan Oleh	Tanggal Diterbitkan	Tempat Diterbitkan
1.	ISO 9001 : 2008	QS 701839 WA	Global Group	30 November 2016	Jakarta
2.	SPPT SNI SNI 07-2951-1992 Penyambung Pipa Air Minum Bertekanan dari Besi Cor Bergrafit Bulat	180/S/RE/B/V/2017	Kementerian Perindustrian Republik Indonesia	26 Mei 2017	Jakarta
3.	SPPT SNI SNI 07-1769-1990 Penyambung Pipa Air Minum Bertekanan dari Besi Tuang Kelabu	180/S/RE/B/V/2017	Kementerian Perindustrian Republik Indonesia	26 Mei 2017	Jakarta

STATUS HUKUM

No	Nama Dokumen	Nomor Dokumen	Diterbitkan Oleh	Tanggal Diterbitkan	Tempat Diterbitkan
1.	Akta Pendirian	61	Notaris Henricus Subekti, SH.	23 Desember 1980	Klaten
	Akta Perubahan Terakhir	01	Notaris & PPAT Suci Karyana, SH., M.Kn.	06 Maret 2017	Klaten
2.	Nomor Pokok Wajib Pajak (NPWP)	01.140.095.9- 525.000	Direktorat Jenderal Pajak Kantor Pelayanan Pajak Klaten	30 November 1982	Klaten
3.	Surat Pengukuhan Pengusaha Kena Pajak	PEM-04558/WPJ.32 /KP.0503/2008	Departemen Keuangan Republik Indonesia Direktorat Jenderal Pajak	23 September 2008	Klaten
4.	Surat Izin Usaha Perdagangan (SIUP)	503.6/007/PM.P/ 2013	Dinas Perindustrian Perdagangan, Koperasi dan PM	04 Maret 2013	Klaten
5.	Tanda Daftar Perusahaan (TDP)	11.12.1.24.00017	Dinas Perindustrian Perdagangan, Koperasi dan PM	04 Maret 2013	Klaten
6.	Izin Usaha Industri	503.5/004/IUI/2013	Pemerintah Kab. Klaten Kantor Pelayanan Terpadu	04 Maret 2013	Klaten

VISI DAN MISI

VISI

K A M I

MENJADI PERUSAHAAN INDUSTRI PENGECORAN LOGAM
YANG SELALU MENGUTAMAKAN KUALITAS
DAN KEPUASAN KONSUMEN SERTA
BERDAYA SAING TINGGI



MISI

K A M I

- **MEMPRODUKSI SAMBUNGAN PIPA BERKUALITAS TINGGI**
DENGAN HARGA YANG KOMPETITIF
- **MENJAMIN STANDARISASI PRODUK** DAN MEMPERHATIKAN
ASPEK MUTU SECARA KESELURUHAN DEMI
MEMENUHI KEPUASAN PELANGGAN
- **MEMBANTU MENYUKSESKAN BISNIS PELANGGAN KAMI**
DENGAN MEMPRODUKSI BARANG YANG TEPAT
DAN BERKUALITAS TINGGI
- **MENDUKUNG PEMERINTAH UNTUK MEMACU PEMBANGUNAN MENUJU**
TERWUJUDNYA MASYARAKAT YANG ADIL DAN MAKMUR
BERDASARKAN PANCASILA DAN UUD 1945



STRUKTUR ORGANISASI

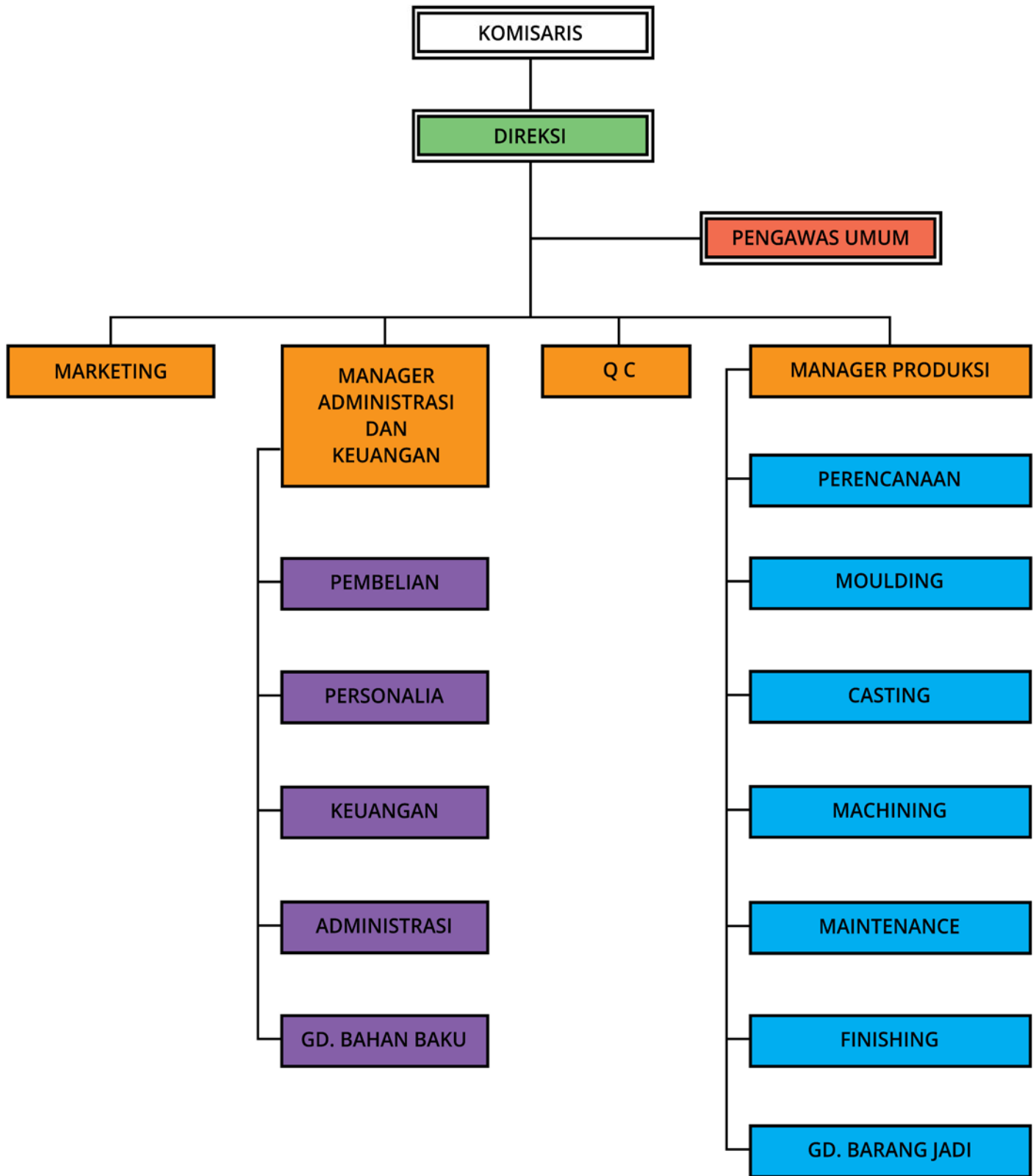

PRODUK-PRODUK



MANHOLE COVER & FRAME

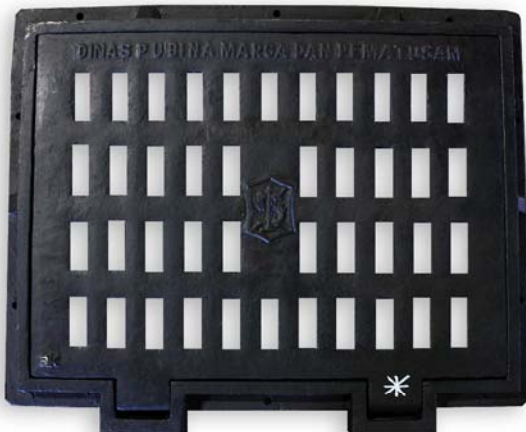

PRODUK-PRODUK



BEND ALL SOCKET

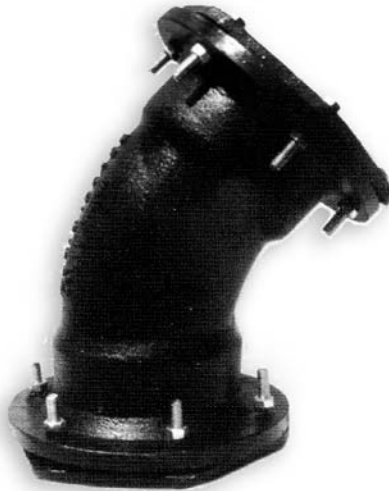

BEND ALL SOCKET



BEND ALL FLANGE



BEND SOCKET SPIGOT



DUCK FOOT BEND



FLANGE ADAPTOR



**UNIVERSAL
FLANGE ADAPTOR**



ALL FLANGE PIPE

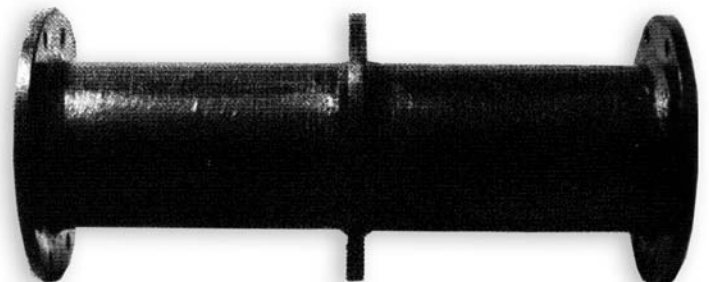

WALL PIPE ALL FLANGE

PRODUK-PRODUK



TEE ALL SOCKET



**TEE SOCKET SPIGOT
WITH SOCKET BRANCH**



**TEE SOCKET SPIGOT
WITH FLANGE BRANCH**



**TEE INVERT SOCKET
WITH FLANGE BRANCH**

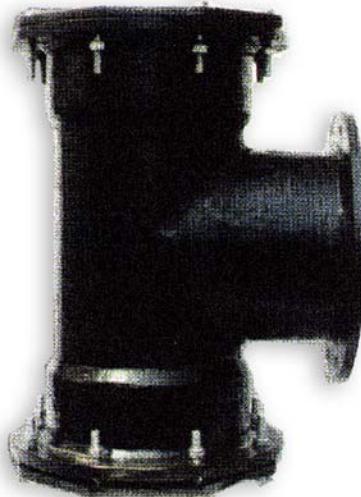

**TEE SOCKET
WITH FLANGE BRANCH**



TEE ALL FLANGE



FLANGE SPIGOT



FLANGE SOCKET



SCREEN

PRODUK-PRODUK



REDUCER ALL SOCKET



REDUCER SOCKET SPIGOT

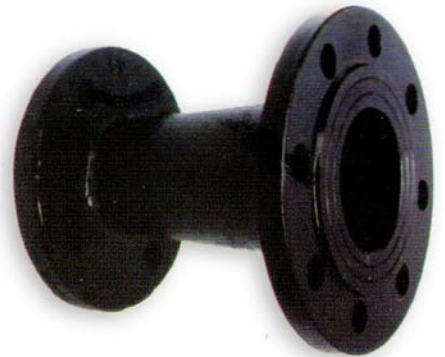

REDUCER ALL FLANGE

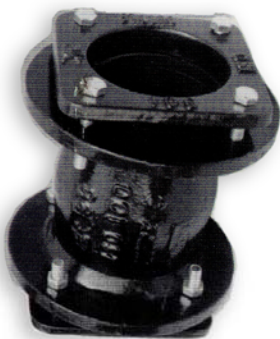

COLLAR



BELL MOUTH

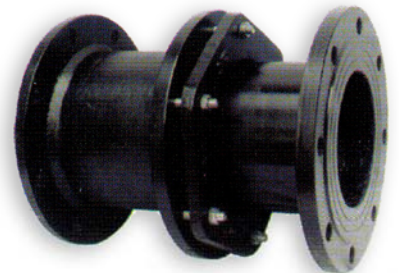

DISMANTLING JOINT



METER BOX



CLAMP SADDLE



TAPPING SLEEVE



GIBOULT JOINT



DOP



STREET BOX



FLANGE & BLIND FLANGE

SPEKIFIKASI PRODUK

AAK

Hasil Produksi	Jenis Produk	Spesifikasi	Standar
Pipe Fittings	Ductile Cast Iron :		STANDAR NASIONAL INDONESIA (SNI)
	- Bend	Dia. : 50 mm - 1.000 mm	
	- Flange Spigot	Dia. : 50 mm - 1.500 mm	
	- Flange Socket	Dia. : 50 mm - 1.500 mm	
	- Collar	Dia. : 50 mm - 1.000 mm	
	- Tee	Dia. : 50 mm - 1.000 mm	
	- Reducer	Dia. : 50 mm - 1.000 mm	
	- Giboult Joint	Dia. : 50 mm - 1.000 mm	
	- Manhole	Sesuai Permintaan	
	- Street Box	Kecil, Sedang, Besar	
	- Clamp Saddle	Dia. : 40 mm - 1.000 mm	JAPANESE INDUSTRIAL STANDARD (JIS)
	Cast Iron :		
	- Bend	Dia. : 50 mm - 1.000 mm	
	- Flange Spigot	Dia. : 50 mm - 1.500 mm	INTERNATIONAL ORGANIZATION for STANDARDIZATION (ISO)
	- Flange Socket	Dia. : 50 mm - 1.500 mm	
	- Collar	Dia. : 50 mm - 1.000 mm	
	- Tee	Dia. : 50 mm - 1.000 mm	
	- Reducer	Dia. : 50 mm - 1.000 mm	
	- Giboult Joint	Dia. : 50 mm - 1.000 mm	
	- Manhole	Sesuai Permintaan	
	- Street Box	Kecil, Sedang, Besar	
	- Clamp Saddle	Dia. : 40 mm - 1.000 mm	

Keterangan

Bahan :

- Ductile Cast Iron (DCI)
- Cast Iron (CI)

Aplikasi pada :

- DCI Pipe
- CI Pipe
- PVC / HDPE Pipe
- Steel Pipe
- Asbes Cement Pipe
- Fibre Glass Pipe
- dan lainnya sesuai kebutuhan di lapangan.



ALUR PROSES PRODUKSI

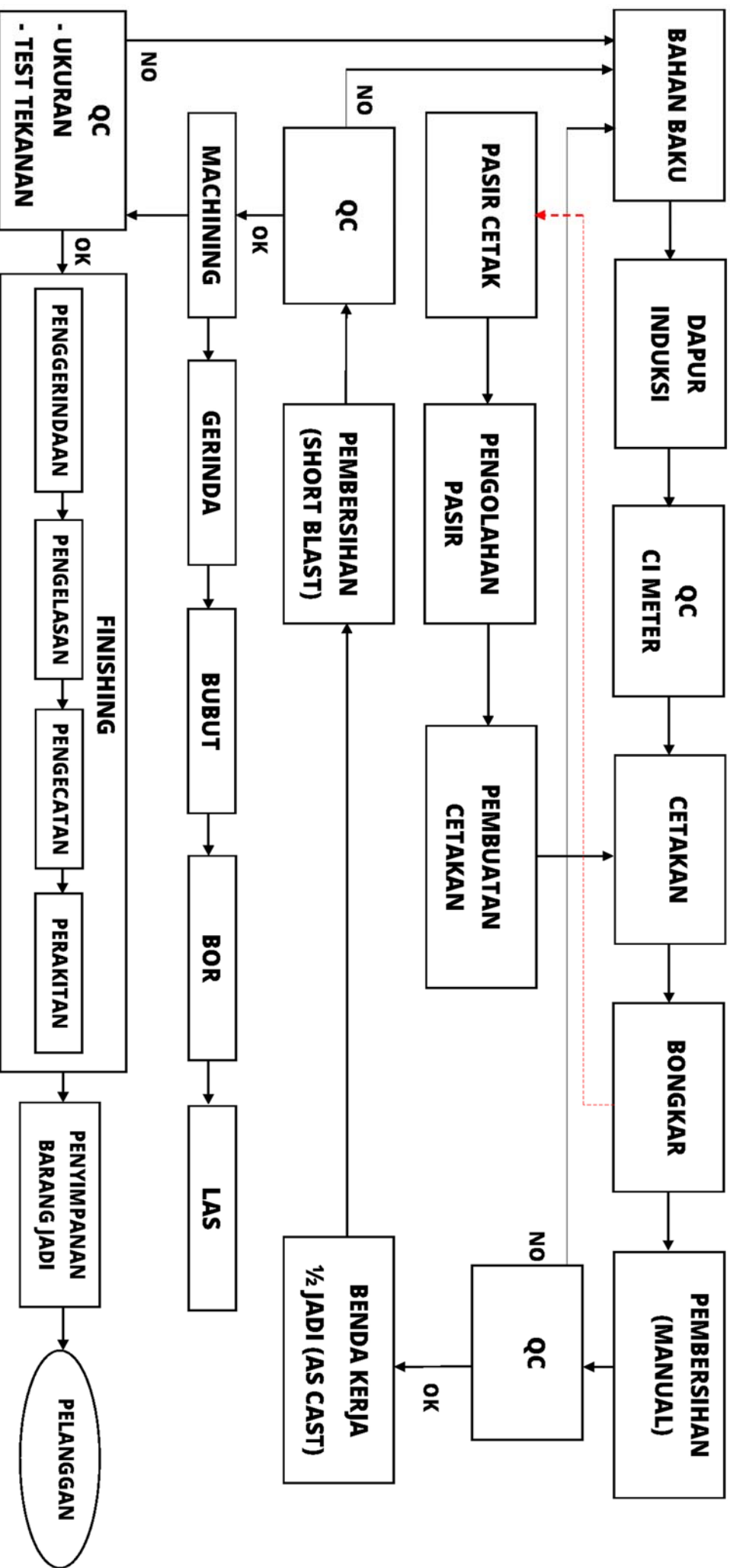

PELANGGAN PERUSAHAAN



PERUSAHAAN DAERAH AIR MINUM
SELURUH INDONESIA



KEMENTERIAN PEKERJAAN UMUM
DIRJEN SUMBER DAYA AIR



DINAS PEKERJAAN UMUM
BINA MARGA DAN PEMATUSAN



KANTOR PUSAT DAN PABRIK

PT. Aneka Adhilogam Karya memiliki Kantor Pusat dan Pabrik pada satu lokasi, dengan alamat sebagai berikut :

Kantor Pusat dan Pabrik

- Fungsi : Administrasi, Pemasaran dan Produksi
- Alamat : Batur, Ceper, Klaten, Jawa Tengah, Indonesia
- Telepon : (62-272) 551 199, 552 821
- Fax : (62-272) 552 188
- Email : anekagr@yahoo.com
- Website : www.anekaadhilogam.com

