



HELMUT SCHMIDT  
UNIVERSITÄT

Universität der Bundeswehr Hamburg

# Personal- und Vorlesungsverzeichnis

Herbsttrimester 2017

Freiexemplar

**Helmut-Schmidt-Universität**  
Universität der Bundeswehr Hamburg  
Postfach 70 08 22  
22008 Hamburg  
22039 Hamburg (Großkunde)

Telefon: (040) 6541 – 1 (Vermittlung)  
Sammelnummer für Durchwahl: 6541  
Telefax: (040) 6541 – 2869  
Bw-Fernnetz: 90 - 7926

*Internet: <http://www.hsu-hh.de>*

***Herausgeber***

**Der Präsident  
der Helmut-Schmidt-Universität**

***Redaktion***

**Zentrale Verwaltung  
Holstenhofweg 85  
22043 Hamburg  
Telefon: (040) 6541 – 2706 / – 2202**

***Gesamtherstellung***

**Druckerei und Vervielfältigungsstelle  
der Helmut-Schmidt-Universität  
Holstenhofweg 85  
22043 Hamburg  
Telefon: (040) 6541 – 2272**

**REPORT DOCUMENTATION PAGE**

Form Approved OMB No. 0704-0188

Public reporting burden for this collection of information is estimated to average 1 hour per response, including the time for reviewing instructions, searching existing data sources, gathering and maintaining the data needed, and completing and reviewing the collection of information. Send comments regarding this burden estimate or any other aspect of this collection of information, including suggestions for reducing this burden to Washington Headquarters Services, Directorate for Information Operations and Reports, 1215 Jefferson Davis Highway, Suite 1204, Arlington, VA 22202-4302, and to the Office of Management and Budget, Paperwork Reduction Project (0704-0188), Washington, DC 20503.

1. AGENCY USE ONLY (Leave blank)		2. REPORT DATE 2017	3. REPORT TYPE AND DATES COVERED	
4. TITLE AND SUBTITLE Personal- und Vorlesungsverzeichnis- Herbsttrimester 2017 (Personnel and Course Catalog- Fall trimester 2017)			5. FUNDING NUMBERS	
6. AUTHOR(S)				
7. PERFORMING ORGANIZATION NAME(S) AND ADDRESS(ES) UNIBW			8. PERFORMING ORGANIZATION REPORT NUMBER	
9. SPONSORING/MONITORING AGENCY NAME(S) AND ADDRESS(ES) Helmut-Schmidt-Universität Holstenhofweg 85 22043 Hamburg Germany			10. SPONSORING/MONITORING AGENCY REPORT NUMBER	
11. SUPPLEMENTARY NOTES Text in German.				
12a. DISTRIBUTION/AVAILABILITY STATEMENT Public release. Copyrighted. (1 and 20)			12b. DISTRIBUTION CODE	
ABSTRACT (Maximum 200 words)  The Helmut-Schmidt-University is one of the two colleges in Germany dedicated to the scientific study and the academic education. It enhances the attractiveness of the officer's profession and, in addition, provides the impetus and power to the armed forces.  Helmut-Schmidt-University fulfills its tasks through research, teaching and further education in the autonomy protected by the Träger and the Free and Hanseatic City of Hamburg. With its research infrastructure, it strengthens Hamburg as a location for science.  It further develops the study and further education offer according to the state of the sciences as well as the need for executives in the military, economy and society.  Machine assisted translation.				
14. SUBJECT TERMS UNIBW, German, Nonlinear Programming, Free Flight Trajectory Optimization, Modeling			15. NUMBER OF PAGES	
			16. PRICE CODE	
17. SECURITY CLASSIFICATION OF REPORT UNCLASSIFIED	18. SECURITY CLASSIFICATION OF THIS PAGE UNCLASSIFIED	19. SECURITY CLASSIFICATION OF ABSTRACT UNCLASSIFIED	20. LIMITATION OF ABSTRACT UL	

NSN 7540-01-280-5500

Standard Form 298 (Rev. 2-89)  
Prescribed by ANSI Std. Z39-18  
298-102

# **Helmut-Schmidt-Universität**

## **Universität der Bundeswehr Hamburg**

# **Personal- und Vorlesungsverzeichnis**

**Herbsttrimester  
2017**

**Hamburg  
2017**

Dieses Vorlesungsverzeichnis wurde am 22.08.2017 redaktionell abgeschlossen.  
**Verbindliche Ergänzungen bzw. Änderungen der Lehrveranstaltungen**  
– insbesondere Zeit- und Raumzuordnungen –  
sind den aktualisierten Ankündigungen am "Weißen Brett" sowie dem Online-  
Vorlesungsverzeichnis im Campus-Portal (<https://campus.hsu-hh.de/>) zu entnehmen

**Leitbild**  
der  
**Helmut-Schmidt-Universität**  
**Universität der Bundeswehr Hamburg**  
**(HSU/UniBw H)**

Die Helmut-Schmidt-Universität ist eine der beiden Hochschulen in Deutschland, die dem wissenschaftlichen Studium und der akademischen Bildung von Offizieren dienen. Sie steigert die Attraktivität des Offizierberufs und ist zugleich Impulsgeber und Leistungsträger für die Streitkräfte.

Die Helmut-Schmidt-Universität nimmt Ihre Aufgaben durch Forschung, Lehre und Weiterbildung in der vom Träger und der Freien und Hansestadt Hamburg verbürgten Autonomie wahr. Sie stärkt mit ihrer Forschungsinfrastruktur den Wissenschaftsstandort Hamburg.

Sie entwickelt das Studien- und Weiterbildungsangebot nach dem Stand der Wissenschaften sowie dem Bedarf an Führungskräften in Militär, Wirtschaft und Gesellschaft weiter.

Dabei betont und erschließt sie in Forschung und Lehre Möglichkeiten und Zukunftschancen der Interdisziplinarität von Natur- und Ingenieurwissenschaften sowie Wirtschafts-, Geistes- und Sozialwissenschaften, auch um das Profil der Absolventen im nationalen und internationalen Wettbewerb zu schärfen sowie deren Zukunftschancen zu verbessern. Das gilt nicht zuletzt bei der Förderung des wissenschaftlichen Nachwuchses.

Die Helmut-Schmidt-Universität zeichnet sich durch Offenheit nach innen und außen aus und lässt sich von dem Ziel leiten, Bildung durch Wissenschaft für das 21. Jahrhundert zu vermitteln.

Beschlossen in der 307. Sitzung des Akademischen Senats  
am 13. Juni 2002

Geändert infolge der Namensgebung vom 16.12.2003 am 05.01.2004



**Dr. h.c. mult. Helmut Schmidt**

**(\* 1918 † 2015)**

Bundeskanzler a. D. Dr. h.c. mult. Helmut Schmidt, gebürtiger Hamburger und Ehrenbürger seiner Vaterstadt, ist seit 15. Dezember 2003 der Namensgeber unserer Universität.

„Als Verteidigungsminister hat Helmut Schmidt die Universitäten der Bundeswehr gegründet, die am 1. Oktober 1973 den Lehrbetrieb aufnahmen. Damit hat er die Wissenschaft um zwei Universitäten bereichert und den Offizierberuf zu einem akademischen Beruf gemacht. Diese gesellschaftspolitische Reform und wissenschaftspolitische Leistung soll durch den Namen der Universität sichtbar gemacht und dauerhaft gewürdigt werden.“

Dies ist der Wortlaut des Beschlusses des Akademischen Senats der Universität, mit dem der Bundesminister der Verteidigung gebeten wurde, ihr den Namen „Helmut-Schmidt-Universität“ zu verleihen.

Helmut Schmidt hat sich durch sein Wirken national wie international Ansehen erworben. Als Innensenator diente er der Freien und Hansestadt Hamburg (1961 – 1965). Er war Verteidigungsminister (1969 – 1972), Finanzminister (1972 – 1974) und Bundeskanzler (1974 – 1982). Seine sicherheitspolitische Weitsicht trug entscheidend zur Beendigung des Ost-West-Konfliktes bei. Als Publizist und Herausgeber wirkte er bis an sein Lebensende.

Helmut Schmidt steht als Persönlichkeit für eine Generation, die Krieg und Zusammenbruch erlebt, die Bundesrepublik Deutschland aufgebaut und die parlamentarische Demokratie neu und zuverlässig begründet hat. Seine Verdienste als Politiker und Parlamentarier, Minister und Bundeskanzler waren hoch. Seine Stimme hatte Gewicht, sein Rat war gefragt.

## Inhaltsverzeichnis

Wichtige Termine und Hinweise .....	5
Hinweise .....	6
Universitätsleitung .....	12
Präsident .....	12
Persönliche Referentin des Präsidenten .....	12
Präsidialabteilung .....	12
Leiter .....	12
Akademisches Auslandsamt .....	12
Alumni-Kontaktstelle .....	12
Hochschulmarketing .....	13
Hochschulplanung und Hochschulsteuerung .....	13
Pressestelle .....	13
Senatsangelegenheiten .....	13
Vizepräsidenten .....	14
Zentraler Verwaltungsbereich .....	15
Kanzler .....	15
Fachkräfte für Arbeitssicherheit, Gefahrgut und Umweltschutz .....	15
Betriebsärzte .....	15
Beauftragter für Informationstechnik .....	15
Identitymanagement / Hörsaalplanung .....	16
Veranstaltungsmanagement .....	16
Dezernat I - Organisation, Innerer Dienst, Infrastruktur .....	16
Innerer Dienst .....	16
Infrastruktur- und Liegenschaftsangelegenheiten .....	17
Dezernat II - Finanzen .....	18
Drittmittelangelegenheiten/-projekte .....	18
Haushalts- und Gebührenangelegenheiten .....	18
Beschaffung, Versorgung, Materialnachweis, Materialverwaltung .....	19
Materialannahme, Materialausgabe .....	20
Dezernat III - Rechts- und Prüfungsangelegenheiten .....	20
Justitiariat .....	20
Prüfungsamt/Studiensekretariat .....	20
Grundsatzfragen .....	20
EDV-gestützte Prüfungsverwaltung .....	20
Dezernat IV - Personalangelegenheiten .....	21

Studentischer Konvent.....	23
Personalrat .....	24
Gleichstellungsbeauftragte .....	25
Akademischer Senat.....	26
Senatsausschüsse.....	27
Senatsausschuss für Lehre und Studium .....	27
Senatsausschuss für Forschung und wissenschaftlichen Nachwuchs .....	28
Senatsausschuss für Haushalts-, Planungs- und Bauangelegenheiten .....	29
Senatsausschuss für Bibliotheksangelegenheiten .....	30
Senatsausschuss für EDV-Angelegenheiten .....	31
Senatsausschuss für Satzungen.....	32
Wahlausschuss.....	33
Wahlprüfungsausschuss.....	33
Senatsausschuss zur Förderung der Chancengleichheit.....	34
Kommission zur Untersuchung von Vorwürfen wiss. Fehlverhaltens .....	35
ISA-Beirat.....	35
ISA-Zentrum .....	36
Zentrum für wissenschaftliche Weiterbildung.....	36
Zentrum für technologiegestützte Bildung .....	37
Zentrale Einrichtungen.....	38
Universitätsbibliothek .....	38
Sprachenzentrum .....	42
Rechenzentrum .....	44
IT-Sicherheitsbeauftragter .....	44
Sportzentrum .....	45
Zentrale Werkstatt (ZW) .....	47
Medienzentrum .....	50
Studierendenbereich .....	52
Studierendenfachbereich A.....	54
Studierendenfachbereich B.....	55
Studierendenfachbereich C.....	56
Unterkünfte der Studierendenfachbereiche .....	58
Sanitätsversorgungszentrum Hamburg Mitte.....	62
Psychologische Beratung für Studierende .....	63



Militärseelsorge bei der HSU/UniBw H .....	64
Evangelisches Militärpfarramt Hamburg I.....	64
Katholisches Militärpfarramt Hamburg I.....	64
Mit der Universität verbundene Einrichtungen.....	65
Management Development Center e. V. ....	65
Institut für Schadensforschung und Schadensverhütung ISSV e. V. ....	66
Institut für Theologie und Frieden .....	67
Zentrum für ethische Bildung in den Streitkräften .....	67
Katholische Friedensstiftung.....	67
Freunde und Förderer.....	68
Verein zur Förderung des Sports.....	69
Bundesbauabteilung Hamburg.....	70
Militärpsychologische Forschung .....	71
Betreuungseinrichtungen.....	72
Offizierkasino.....	72
Offizierheimgesellschaft.....	72
Mensa / Truppenküche .....	72
Bundeswehrsozialwerk.....	72
BWI-IT GmbH (Fernmeldetechnik) .....	73
Bundeswehrdienstleistungszentrum Hamburg .....	73
Technisches Gebäudemanagement Douaumont- und Hanseaten-Bereich.....	73
Sammelplatz Rahlau.....	74
Mitgliedschaften .....	75
Fakultät für Elektrotechnik .....	80
Wissenschaftliches Personal.....	81
Wissenschaftliche Einrichtungen.....	88
Lehrveranstaltungen Herbstsemester 2017 .....	100
Studiengang Wirtschaftsingenieurwesen .....	120
Studienbereichsausschuss .....	120
Geschäftsführende Fakultät .....	121
Lehrveranstaltungen Herbstsemester 2017 .....	122

Fakultät für Maschinenbau.....	142
Wissenschaftliches Personal.....	144
Wissenschaftliche Einrichtungen.....	157
Lehrveranstaltungen im Herbstsemester 2017 .....	178
Fakultät für Geistes- und Sozialwissenschaften.....	198
Wissenschaftliches Personal.....	200
Wissenschaftliche Einrichtungen.....	212
Lehrveranstaltungen im Herbstsemester 2017 .....	227
Fakultät für Wirtschafts- und Sozialwissenschaften.....	264
Wissenschaftliches Personal.....	266
Wissenschaftliche Einrichtungen.....	281
Lehrveranstaltungen Herbstsemester 2017 .....	303
Lehrveranstaltungen ISA im Herbstsemester 2017.....	350
Lehrveranstaltungen für Hörer aller Fakultäten im Herbstsemester 2017 .....	358
Pflichtveranstaltungen des Studierendenbereichs .....	367
Rahmenbestimmungen für Struktur und Organisation .....	368
Immatrikulations- und Exmatrikulationsordnung.....	369
Ordnung für die Zulassung von Gasthörerinnen und Gasthörern.....	373
Lagepläne .....	377
Alphabetisches Namensverzeichnis .....	387

# Wichtige Termine und Hinweise

## Herbsttrimester 2017

**01. Oktober 2017 bis 31. Dezember 2017**

<i>Trimesterbeginn</i>	01. Oktober 2017
<i>Beginn der Vorlesungen</i>	02. Oktober 2017
<i>Ende der Vorlesungen</i>	22. Dezember 2017
<i>Trimesterende</i>	31. Dezember 2017

## Wintertrimester 2018

**01. Januar 2018 bis 31. März 2018**

<i>Trimesterbeginn</i>	01. Januar 2018
<i>Beginn der Vorlesungen</i>	08. Januar 2018
<i>Ende der Vorlesungen</i>	29. März 2018
<i>Trimesterende</i>	31. März 2018

## Frühjahrstrimester 2018

**01. April 2018 bis 30. September 2018**

<i>Trimesterbeginn</i>	01. April 2018
<i>Beginn der Vorlesungen</i>	09. April 2018
<i>Ende der Vorlesungen</i>	29. Juni 2018
<i>Trimesterende</i>	30. September 2018

*Öffnungszeiten des Studiensekretariats und des Prüfungsamtes (Geb. H 11)*

dienstags	09.00 – 11.30 Uhr und 13.00 – 14.30 Uhr
mittwochs und freitags	09.00 – 11.30 Uhr

## Hinweise

- Die Angaben in diesem Personalverzeichnis stehen unter dem Vorbehalt der nachträglichen Änderung.
- Aus der Aufnahme können Rechtsansprüche nicht hergeleitet werden.
- Die endgültigen Zeiten und Räume entnehmen Sie bitte dem "Schwarzen Brett" der jeweiligen Bereiche.
- Frauen führen die Funktionsbezeichnungen in weiblicher Form.

### Verzeichnis der wichtigsten Abkürzungen

A	Aula
App.	Apparat
c. t.	(cum tempore) Beginn mit akademischem Viertel
DB	Douaumont-Bereich
EV	Einführungsvorlesung
Geb.	Gebäude
GL	Grundlagen
HB	Hanseaten-Bereich
HS	Hauptseminar
HSU/UniBw H	Helmut-Schmidt-Universität
Hs	Hörsaal
IB	Inhaltsbereich
K	Kolloquium
KB	Kompetenzbereich
N. N.	(nomen nominandum) noch zu benennen
P	Praktikum, Laborarbeit
PS	Proseminar
R	Repetitorium
R.	Raum
S	Seminar
SJ	Studentenjahrgang
s. t.	(sine tempore) Beginn ohne akademisches Viertel
T	Tutorium
Ü	Übung
V	Vorlesung

# Organisationsplan der Helmut-Schmidt-Universität / Universität der Bundeswehr Hamburg

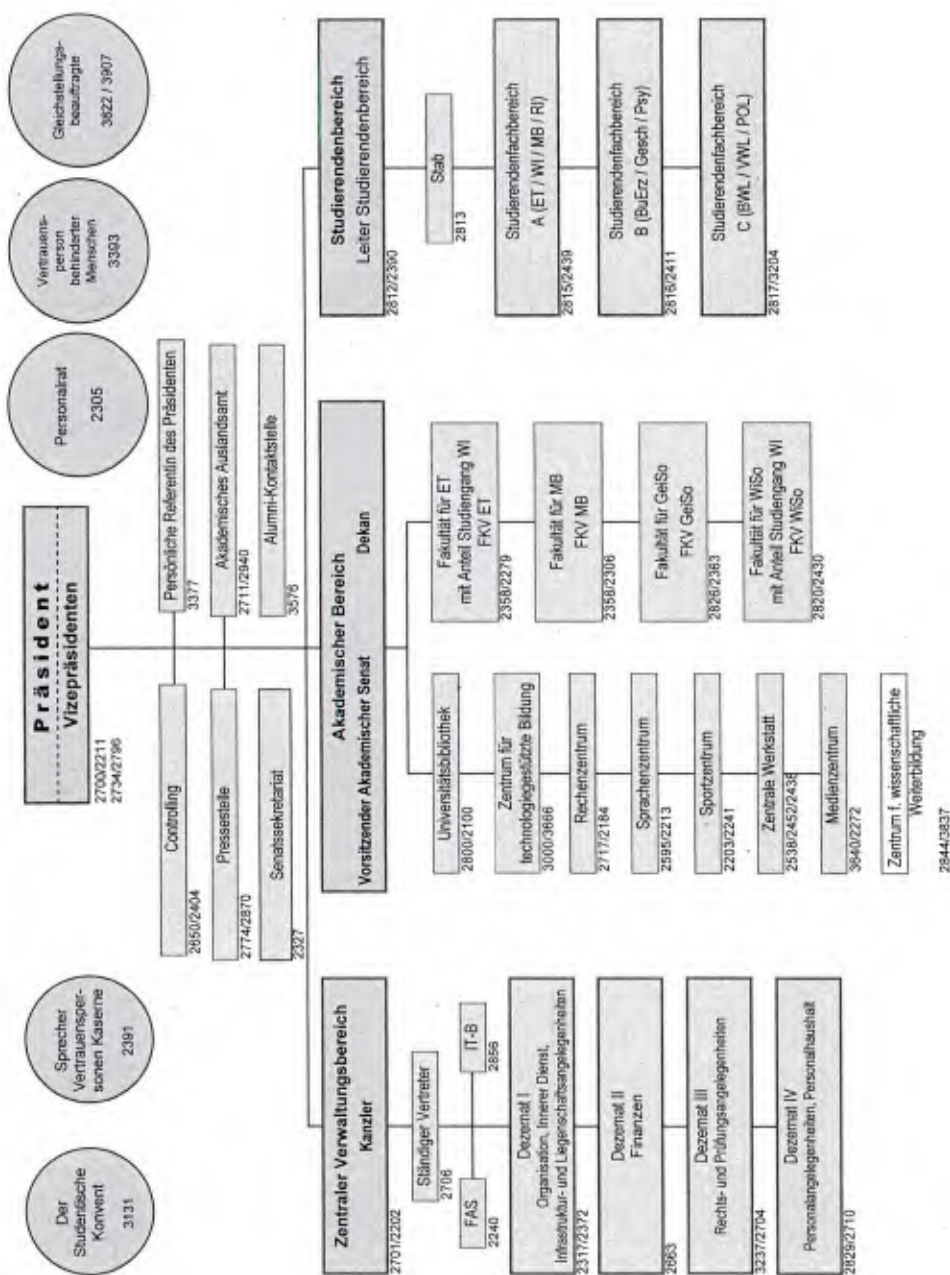

## Verkehrsverbindungen

- 1.) Auto : BAB 24 Abfahrt HH - Jenfeld - Schiffbeker Weg  $\triangleright$   
Rodigallee / Holstenhofweg Universitätsbereich Holstenhofweg
- 2.) Bahn/Bus : Vom Hbf Schnellbus 35  $\triangleright$  Hohenhorst  
Haltestelle Universität der Bundeswehr zum Universitätsbereich Holstenhofweg
- Vom Hbf U 1  $\triangleright$  Wandsbek Markt umsteigen in Bus 10, 261, 263  
Haltestelle Universität der Bundeswehr zum Universitätsbereich Holstenhofweg
- 3.) Flug : Schnellbus 39  $\triangleright$  Billstedt bis Wandsbek Markt umsteigen in Bus 10, 261, 263  
Haltestelle Universität der Bundeswehr zum Universitätsbereich Holstenhofweg

### Lageplan Universitätsbereich Holstenhofweg

#### Legende :

H 1 - 11	Hochschulgebäude
A 1	Auditorium Maximum
M 1	Mensa
Z 1	ZVA Zentrale Versorgungs-Anlage
S 1	Sporthalle
S 2	Schwimmhalle
S 3 - 6	Sportplätze
W 1 - 10	Studentenunterkünfte
V 1	Betreuungsgebäude / Offizierheim
V 3	Lager Chemikalien / Schrott
V 4	Lager Gärtner / BwDLZ
V 5	Pförtnerhaus

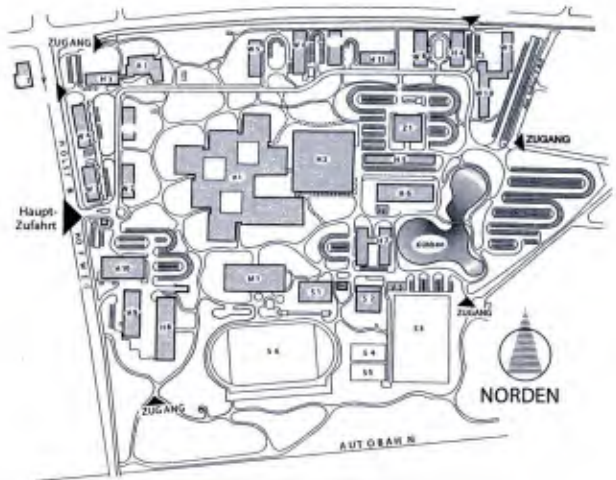

## Verkehrsverbindungen

- 1.) Auto : BAB 24 Abfahrt HH - Jenfeld - Schiffbeker Weg ▷  
Manshardtstr. / Stoltenstr. zum Universitätsbereich Stoltenstraße
- 2.) Bahn/Bus : Vom Hbf Schnellbus 35 ▷ Hohenhorst  
Haltestelle Allg.Kr.h.s. Wandsbek zum Universitätsbereich Stoltenstraße  
Vom Hbf U 1 ▷ Wandsbek Markt umsteigen in Bus 10, 261, 263  
Haltestelle Allg.Kr.h.s. Wandsbek zum Universitätsbereich Stoltenstraße
- 3.) Flug : Schnellbus 39 ▷ Billstedt bis Wandsbek Markt umsteigen in Bus 10, 261, 263  
Haltestelle Allg.Kr.h.s. Wandsbek zum Universitätsbereich Stoltenstraße

### Lageplan Universitätsbereich Stoltenstraße

Legende :

HB 01	Bundeswehr-
	dienstleistungszentrum
HB 02	Sporthalle
HB 03	Sportzentrum , Dojo
	Fitness-Center, Mz-Raum
HB 04	Studentenfachbereich
	B und C
HB 05	Sanitätsstaffel
W 11-18	Studentenunterkünfte
W 19-20	Studentenunterkünfte
W 21-43	Studentenunterkünfte
W 50	Studentenunterkunft

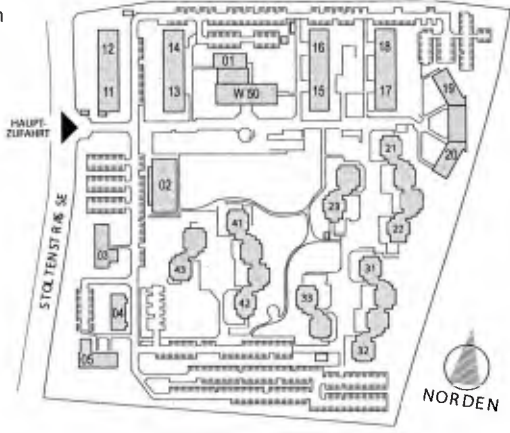

- 1.) Auto : BAB 24 Abfahrt HH - Jenfeld - Schiffbeker Weg ▷  
Jenfelder Allee bis erste Straße rechts nach Kreuzburger Straße
- 2.) Bahn/Bus : Vom Hbf U 1 ▷ Wandsbek Markt umsteigen in Bus 162, 262  
Haltestelle Jenfelder Allee (Mitte)  
Vom Hbf U 1 ▷ Wandsbek Markt umsteigen in Bus 10, 263  
Haltestelle Rodigallee (Ost) (Bus 10), Haltestelle Jenfelder Allee (Bus 263)
- 3.) Flug : Schnellbus 39 ▷ Billstedt bis Wandsbek Markt umsteigen in Bus 10, 263  
Haltestelle Rodigallee (Ost) (Bus 10), Haltestelle Jenfelder Allee (Bus 263)

### Lageplan Universitätsbereich Jenfelder Allee

Legende :

1/7	Studentenunterkunft
2/1 - 2/5	Studentenunterkunft

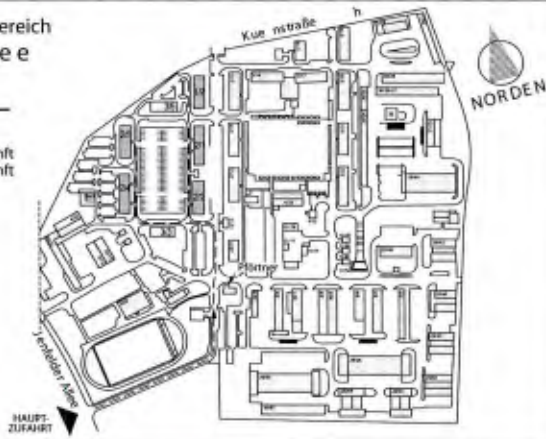





# Verkehrslage im Großraum Hamburg

 Bushaltestelle

 U-Bahnstation

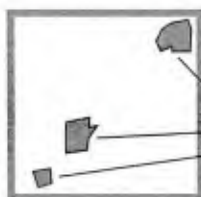

Universitätsbereiche

Jenfelder Allee

Holstenhofweg

Stoltenstraße

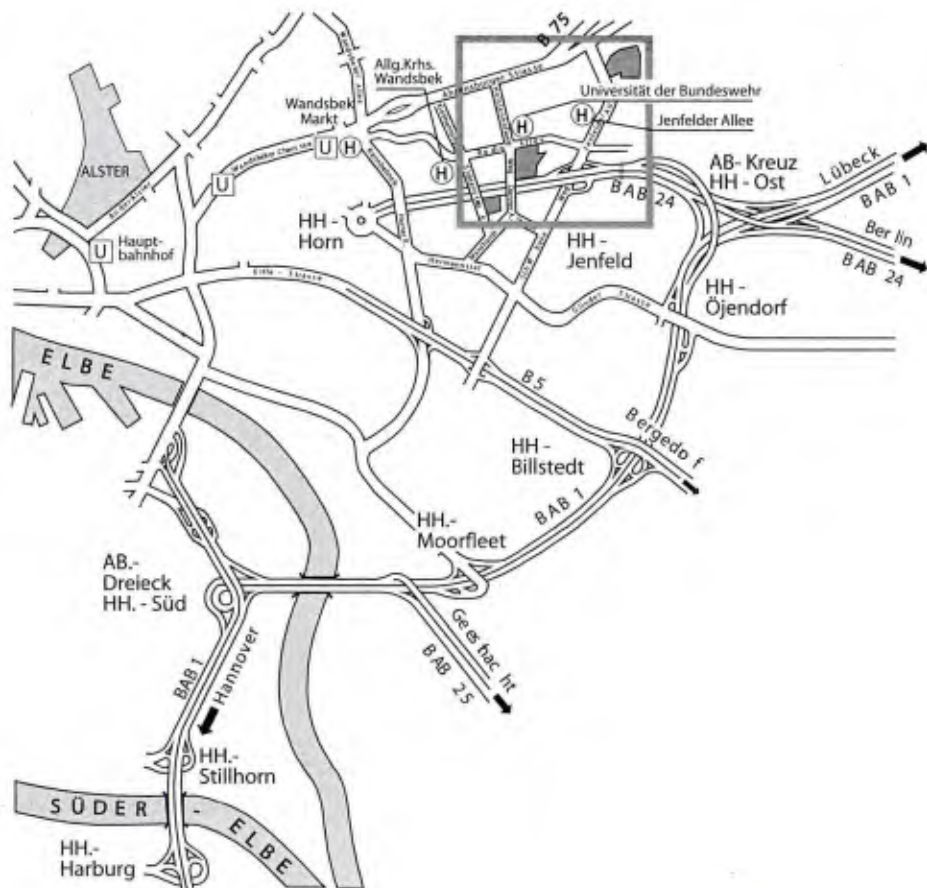

# Universitätsleitung

## **Präsident**

*Prof. Dr. rer. nat. Seidel, Wilfried, Geb. H 1, R. 1175, App. 2700*

*E-Mail: praesident@hsu-hh.de*

## **Vorzimmer:**

Schmitz, Yvonne, Geb. H 1, R. 1176, App. 2211, Fax: 2702

*E-Mail: vz\_praesident@hsu-hh.de*

## **Persönliche Referentin des Präsidenten**

Dr. Krone-Hagenah, Astrid, Geb. H 1, R. 1177, App. 3377

*E-Mail: kronehaa@hsu-hh.de*

## **Präsidialabteilung**

### **Leiter**

Dr. Schueler, Thomas, Geb. H 1, R. 1179, App. 2650

*E-Mail: thomas.schueler@hsu-hh.de*

### **Akademisches Auslandsamt**

*E-Mail: auslandsamt@hsu-hh.de*

Dr. Nassua, Martin, Geb. H 1, R. 1501, App. 2711

*E-Mail: martin.nassua@hsu-hh.de*

Stoermer, Monika, Geb. H 1, R. 1500, App. 2940

*E-Mail: monika.stoermer@hsu-hh.de*

Demirbay, Hatice, Geb. H 1, R. 1500, App. 3337

*E-Mail: hatice.demirbay@hsu-hh.de*

### **Alumni-Kontaktstelle**

*E-Mail: alumni@hsu-hh.de*

RHS'in Laurent, I., Geb. H 1, R. 1107, App. 3576

*E-Mail: laurent@hsu-hh.de*

Öffnungszeiten: Mo-Fr 09.00 – 11.00 Uhr

## **Hochschulmarketing**

Strüßmann, Astrid, Geb. H 1, R. 1118, App. 3855

*E-Mail: struessa@hsu-hh.de*

Killus, Susanne, Geb. H 1, R. 1118, App. 3652

*E-Mail: susanne.killus@hsu-hh.de*

## **Hochschulplanung und Hochschulsteuerung**

*E-Mail: controlling@hsu-hh.de* Fax: 2449

Dr. Schueler, Thomas, Geb. H 1, R. 1179, App. 2650

*E-Mail: thomas.schueler@hsu-hh.de*

Dr. Larmann, Veit, Geb. H 1, R. 1178, App. 2524

*E-Mail: larmann@hsu-hh.de*

Dr. Urny, Jens, Geb. H 1, R. 1011, App. 2213

*E-Mail: jens.urny@hsu-hh.de*

ROI'in Schünemann, Anika, M.A., Geb. H 1, R. 1179, App. 2404

*E-Mail: anika.schuenemann@hsu-hh.de*

Weinhauer, Jennifer, Geb. H 1, R. 1178, App. 3605

*E-Mail: jennifer.ullrich@hsu-hh.de*

Ngollé Pokossi, Susanne, Geb. H 1, R. 1011, App. 2542

*E-Mail: susanne.pokossi@hsu-hh.de*

## **Funktionsräume**

Besprechungsraum des Präsidenten: Geb. H 1, R. 1174, App. 2360

Thomas-Ellwein-Saal: Geb. M 1, R. 0008, App. 3757

## **Pressestelle**

*E-Mail: pressestelle@hsu-hh.de*

*Fax: 2834*

Dipl.-Päd. Strey, Dietmar, Geb. H 1, R. 1173, App. 2774

*E-Mail: dietmar.strey@hsu-hh.de*

Lemcke, Sina, Geb. H 1, R. 1172, App. 2267

*E-Mail: lemckes@hsu-hh.de*

## **Senatsangelegenheiten**

*E-Mail: senatssekretariat@hsu-hh.de*

RAmtfr Kremer, Gesa, Geb. H 1, R. 1301, App. 2936

*E-Mail: gesa.kremer@hsu-hh.de*

Carstensen, Stefanie, M.A., Geb. H 1, R. 1171, App. 2327

*E-Mail: stefanie.carstensen@hsu-hh.de*

**Vizepräsidentin (Lehre)**

Univ.-Prof.'in Dr. Fantapié Altobelli, Claudia, Geb. H 1, R. 2140, App. 2772  
E-Mail: fantapie@hsu-hh.de

**Referentin**

Dr. Sanders, Luise, Geb. H 1, R. 1126, App. 2833  
E-Mail: b-sand@hsu-hh.de

**Vizepräsident (Forschung)**

Univ.-Prof. Dr.-Ing. Lammering, Rolf, Geb. H 1, R. 1222, App. 2734  
E-Mail: rolf.lammering@hsu-hh.de

**Kanzler**

Puckhaber, Axel, LL.M. Eur., Geb. H 1, R. 0719, App. 2701  
E-Mail: kanzler@hsu-hh.de

**Geschäftszimmer:**

Stoller, Karin, Geb. H 1, R. 0720, App. 2202  
E-Mail: karin.stoller@hsu-hh.de

**Leiter Studierendenbereich**

Dobschall, Lothar, Oberst, Geb. H 4, R. 019, App. 2812  
E-Mail: leiter.Studierendenbereich@hsu-hh.de

**Geschäftszimmer:**

Feil, Andrea, Geb. H 4, R. 018, App. 2390, Fax: 3762  
E-Mail: feiland@hsu-hh.de

## Zentraler Verwaltungsbereich

### Kanzler

Puckhaber, Axel, LL.M. Eur., Geb. H 1, R. 0719, App. 2701

*E-Mail: kanzler@hsu-hh.de*

### Geschäftszimmer

Stoller, Karin, Geb. H 1, R. 0720, App. 2202, Fax: 2089

*E-Mail: karin.stoller@hsu-hh.de*

### Ständiger Vertreter des Kanzlers

RDir Manzel, Joachim, Geb. H 1, R. 0721, App. 2706

*E-Mail: joachim.manzel@hsu-hh.de*

### Fachkräfte für Arbeitssicherheit, Gefahrgut und Umweltschutz

#### Fachkräfte für Arbeitssicherheit

M. Sc. Bornemann, Matthias, Geb. H 5, R. 114, App. 3837

*E-Mail: matthias.bornemann@hsu-hh.de*

Dipl.-Geol. Goebel, Astrid, Geb. W 10, R. 032, App. 2270

*E-Mail: goebela@hsu-hh.de*

Dipl.-Ing. Richter, Horst, Geb. W 10, R. 032a, App. 2240

*E-Mail: hoerst.richter@hsu-hh.de*

#### Umweltschutzberater, sonstige verantwortliche Person Gefahrgut

Hesse, Thomas, W 10, R. 032b, App. 2263/2970

*E-Mail: hesseth@hsu-hh.de*

#### Betriebsärzte

Gertich, Nicolai, Geb. W 10, R. 021, App. 2193

*E-Mail: gertichn@hsu-hh.de / info@gs-team.de*

Meiser, Michael, Geb. W 10, R. 021, App. 2193

*E-Mail: meiserm@hsu-hh.de / info@gs-team.de*

#### Beauftragter für Informationstechnik

Dipl.-Ing. Rebach, Oliver, Geb. H 1, R. 1131, App. 2856

*E-Mail: rebach@hsu-hh.de*

Fragen und Anforderungen zu IT-Systemen im Zuständigkeitsbereich ITB:

*E-Mail: itb@hsu-hh.de*

#### Mitarbeiter

Gräubig, Bernd, Geb. H 1, R. 1128, App. 3229

*E-Mail: bernd.graebig@hsu-hh.de*

Lembke, Yvonne, Geb. H 1, R. 1128, App. 3107

*E-Mail: lembkey@hsu-hh.de*

Posern, Beate, Geb. H 1, R. 1132, App. 2186

*E-Mail: beate.posern@hsu-hh.de*

Rambow, Benjamin, Geb. H 1, R. 1132, App. 3591

*E-Mail: rambow@hsu-hh.de*

Reulecke, David, Geb. H 1, R. 1129, App. 2134

*E-Mail: reulecke@hsu-hh.de*

Azubi Zedler, Alexander, Geb. H 1, R. 1128, App. 3107

*E-Mail: zedlera@hsu-hh.de*

### **Identitymanagement / Hörsaalplanung**

*E-Mail: chipkarte@hsu-hh.de / hoersaalverwaltung@hsu-hh.de*

Kick, Werner, Geb. H 1, R. 1130, App. 2301

*E-Mail: kick@hsu-hh.de*

Ronneburg, Stefan, Geb. H 1, R. 1130, App. 2958

*E-Mail: ronne@hsu-hh.de*

### **Veranstaltungsmanagement**

OTL Dipl.-Päd. Hülcher, Michael, Geb. H 5, R. 0113, App. 3851

*E-Mail: michael.huelcher@hsu-hh.de*

Kirschstein, Sabrina, B.A., Geb. H 5, R. 0113, App. 3876

*E-Mail: kirschss@hsu-hh.de*

### **Dezernat I - Organisation, Innerer Dienst, Infrastruktur und Liegenschaftsangelegenheiten**

RAR Grimm, Andreas, Geb. H 1, R. 0732, App. 2317

*E-Mail: grimm@hsu-hh.de*

### **Innerer Dienst**

RAMtfr Lenz, Sabine, Geb. H 1, R. 0702, App. 3819

*E-Mail: lenzsa@hsu-hh.de*

### **Datenschutz, Brandschutz**

RAMtfr Reinecke, Katrin, Geb. H 1, R. 0702, App. 2131

*E-Mail: reineckk@hsu-hh.de*

### **Kfz-Koordinierungsstelle**

Frandsen, Stephanie, Geb. H 1, R. 0702, App. 2259

*E-Mail: stephanie.frandsen@hsu-hh.de*

### **Dienstausweise, Fernmelde- und Parkangelegenheiten**

Roenspies, Andrea, Geb. H 1, R. 0730, App. 2249

*E-Mail: roens@hsu-hh.de*

**Zahlstelle**

RHS Lehmann, Jan, Geb. H 1, R. 0703, App. 2229

*E-Mail: jan.lehmann@hsu-hh.de*

**Öffnungszeiten:**

Mo, Do 09.00 – 11.00 Uhr

Di 13.00 – 14.30 Uhr

**Gästeunterkünfte, Wohnungsfürsorge**

RHS Lehmann, Jan, Geb. H 1, R. 0730, App. 2540

*E-Mail: jan.lehmann@hsu-hh.de*

**Registratur / Botenmeisterei**

Wengert, Hans-Hermann, Geb. H 1, R. 0715, App. 2205

*E-Mail: wengert@hsu-hh.de*

Mundhenk, Michael, Geb. H 1, R. 0715, App. 2244

*E-Mail: mundhenk@hsu-hh.de*

Blume, Matthias, Geb. H 1, R. 0715, App. 2205

*E-Mail: mabl@hsu-hh.de*

**Öffnungszeiten:**

Mo – Do 07.30 - 11.30 Uhr und 12.30 – 15.00 Uhr

Fr 07.00 - 11.30 Uhr und 12.30 – 14.00 Uhr

**Infrastruktur- und Liegenschaftsangelegenheiten**

Bohn, Stefan, Geb. H 1, R. 0733, App. 2372

*E-Mail: stefan.bohn@hsu-hh.de*

ROS Baluch, Frank, Geb. H 1, R. 0733, App. 2380

*E-Mail: baluchf@hsu-hh.de*

**Schlüsselverwaltung / Fundbüro**

Franck, Jürgen, Geb. H 1, R. 0701, App. 2778

*E-Mail: jfranck@hsu-hh.de*

Serowski, Cay, Geb. H 1, R. 0701, App. 2442

*E-Mail: serowinc@hsu-hh.de*

### **Hörsaaldienst**

Bethge, Thomas, Geb. A 1, R. 23, App. 2427

*E-Mail: bethgeth@hsu-hh.de*

Goß, Friedhelm, Geb. A 1, R. 23, App. 2427

*E-Mail: gossf@hsu-hh.de*

Schmidt, Stefan, Geb. A 1, R. 23, App. 2427

*E-Mail: schmidt@hsu-hh.de*

### **Funktionsräume**

Aula, Geb. A 1, R. 11, App. 2428

Filmstelle, Geb. A 1, R. 23, App. 2427

Besprechungsraum ZV, Geb. H 1, R. 0739, App. 3286

### **Dezernat II - Finanzen**

ROAR Meyer, Frank, Geb. H 1, R. 0729, App. 2663

*E-Mail: meyer@hsu-hh.de*

### **Drittmittelangelegenheiten/-projekte**

ROI Lüdemann, Frank, B.A., Geb. H 1, R. 0716, App. 2790

*E-Mail: frank.luedemann@hsu-hh.de*

RHS Westphal, Daniel, Geb. H 1, R. 0717, App. 2312

*E-Mail: daniel.westphal@hsu-hh.de*

Sausmikat, Dierk, Geb. H 1, R. 0717, App. 2811

*E-Mail: sausmikd@hsu-hh.de*

Vogler, Christin, Geb. H 1, R. 0717, App. 2964

*E-Mail: christin.vogler@hsu-hh.de*

### **Haushalts- und Gebührensangelegenheiten**

RAR Dipl.-Verww. Vagt, Jens, Geb. H 1, R. 0724, App. 2216

*E-Mail: jens.vagt@hsu-hh.de*

### **Haushaltsüberwachung**

Lauenburger, Janina, Geb. H 1, R. 0725, App. 2217

*E-Mail: janina@hsu-hh.de*

Peters, Antje, Geb. H 1, R. 0725, App. 2901

*E-Mail: antje.peters@hsu-hh.de*

### **Abrechnung Auslandsreisen, Umzugskostenangelegenheiten, Grundsatz Nebengebühren**

Utech, Andrea, Geb. H 1, R. 0728, App. 3067

*E-Mail: utech@hsu-hh.de*



**Trennungsgeldangelegenheiten, Vorstellungsreisen**

RHS Kerner, Hartmut, Geb. H 1, R. 0726, App. 2115

*E-Mail: hartmut.kerner@hsu-hh.de*

**Rechnungsführer Studentenfachbereiche A und B, MB, ET, GeiSo, ZtB**

RHS Kosti, Thomas, Geb. H 1, R. 0727, App. 2925

*E-Mail: thomas.kosti@hsu-hh.de*

**Rechnungsführerin Studentenfachbereich C, WiSo, Gastvorträge, Lehraufträge, Dienstreisen**

RHS'in Strobel, Karin, Geb. H 1, R. 0726, App. 3207

*E-Mail: karin.strobel@hsu-hh.de*

**Rechnungsführer Reisevorbereitung**

Ellmer, Markus, Geb. H 1, R. 0727, App. 3842

*E-Mail: markus.ellmer@hsu-hh.de*

**Beschaffung, Versorgung, Materialnachweis, Materialverwaltung**

RAmtfr Dipl.-Verww.'in Sick, Christine, Geb. H 1, R. 0723, App. 2594

*E-Mail: christine.sick@hsu-hh.de*

**Beschaffungsangelegenheiten**

RAI Hahn, Thomas, Geb. H 1, R. 0718, App. 2709

*E-Mail: thomas.hahn@hsu-hh.de*

Völsch, Nicola, Geb. H 1, R. 0718, App. 2709

*E-Mail: nicola.voelsch@hsu-hh.de*

Heyde, Günther, Geb. H 1, R. 0718, App. 2243

*E-Mail: heyde@hsu-hh.de*

**Beschaffungsangelegenheiten/Technischer Einkauf**

Kiesewetter, Daniel, Geb. W 10, R. 031, App. 2294

*E-Mail: kiesewetter@hsu-hh.de*

RAI'in Borchers, Antje, Geb. W 10, R. 031, App. 3689

*E-Mail: antje.borchers@hsu-hh.de*

**Inventarisierung, Instandsetzung, Zollangelegenheiten**

Sörje, Rainer, Geb. H 1, R. 0722, App. 2223

*E-Mail: rainer.soerje@hsu-hh.de*

Kleinert, Joachim, App. 3631

*E-Mail: kleinert@hsu-hh.de*

**Aussonderung, Schadensbearbeitung**

Renner, Silke, Geb. H 1, R. 0722, App. 2537

*E-Mail: srenner@hsu-hh.de*

### **Materialannahme, Materialausgabe**

Eskau, Thomas, Geb. V 4, R. 0001, App. 2448

*E-Mail: eskau@hsu-hh.de*

Bellmann, Florian, Geb. V 4, R. 0001, App. 2448

*E-Mail: bellmannf@hsu-hh.de*

### **Öffnungszeiten:**

Mo.-Fr.: 8.30 - 12.00 Uhr und 12.30 - 13.30 Uhr

### **Dezernat III - Rechts- und Prüfungsangelegenheiten**

ORR'in Dr. von Schroeders, Andrea, Geb. H 1, R. 1127, App. 3237

*E-Mail: avs@hsu-hh.de*

### **Justitiariat**

ORR'in Dr. von Schroeders, Andrea, Geb. H 1, R. 1127, App. 3237

*E-Mail: avs@hsu-hh.de*

ORR'in Brandt, Juliane, Geb. H 11, R. 016, App. 3581

*E-Mail: juliane.brandt@hsu-hh.de*

Dr. Breder, Torsten, Geb. H 11, R. 016, App. 3530

*E-Mail: torsten.breder@hsu-hh.de*

### **Prüfungsamt/Studiensekretariat**

#### **Grundsatzfragen**

RAR'in Vries, Andrea, Geb. H 11, R. 018, App. 2704

*E-Mail: andrea.vries@hsu-hh.de*

### **EDV-gestützte Prüfungsverwaltung**

ROI'in Adler, Nicole, Geb. H 11, R. 017, App. 2992

*E-Mail: adlern@hsu-hh.de*

RAI Hilbert, Manfred, Geb. H 11, R. 026, App. 2694

*E-Mail: manfred.hilbert@hsu-hh.de*

### **Studiengang POL sowie**

#### **Hochschulzugangsberechtigung, Gasthörerschaft**

Ahrens, Jutta, Geb. H 11, R. 027, App. 2204

*E-Mail: jutta.ahrens@hsu-hh.de*

### **Studiengänge WI und MCMI sowie**

#### **Hochschulzugangsberechtigung, Gasthörerschaft**

Jahnke, Denise, Geb. H 11, R. 027, App. 2144

*E-Mail: jahnked@hsu-hh.de*

### **Hochschulzugangsberechtigung, Gaststudierende**

ROI'in Adler, Nicole, Geb. H 11, R. 017, App. 2992

*E-Mail: adlern@hsu-hh.de*

**Studiengang BWL**

Wittke, Rainer, Geb. H 11, R. 026, App. 2183

*E-Mail: rainer.wittke@hsu-hh.de*

**Studiengang VWL und Hochschulstatistik**

RAI Hilbert, Manfred, Geb. H 11, R. 026, App. 2694

*E-Mail: manfred.hilbert@hsu-hh.de*

**Studiengänge der Fakultäten ET und MB**

Wiesner, Susanne, Geb. H 11, R.0019, App. 3715

*E-Mail: swiesner@hsu-hh.de*

**Studiengänge Geschw, Psy und MFIS**

Schreiner, Petra, Geb. H 11, R. 028, App. 2695

*E-Mail: petra.schreiner@hsu-hh.de*

**Studiengang Bildungs- und Erziehungswissenschaft**

Helbig, Doris, Geb. H 11, R. 028, App. 2214

*E-Mail: doris.helbig@hsu-hh.de*

**Dezernat IV - Personalangelegenheiten****Leitung**

ROAR'in Terwey-Gagaik, Petra, Geb. H 1, R. 0707, App. 2829

*E-Mail: terweyp@hsu-hh.de*

**Berufungsangelegenheiten, Personalangelegenheiten Professorinnen/ Professoren sowie Beamte/innen, Tarifpersonal GeiSo und WiSo, Lehr- und Unterrichtsbeauftragte, Hilfskräfte, Drittmittelpersonal, Wechselstellen, Fortbildung**

RAR'in Böschchen, Claudia, Geb. H 1, R. 0709, App. 2710

*E-Mail: boeschen@hsu-hh.de*

**Einzelpersonalangelegenheiten Professorinnen und Professoren, Beamtinnen und Beamte gehobener und höherer Dienst, Professurvertreter/-innen, Gastwissenschaftler/-innen**

RAmtfr Lorek, Anne-Katrin, Geb. H 1, R. 0708, App. 3621

*E-Mail: lorek@hsu-hh.de*

RHS'in Stiewe, Daniela, Geb. H 1, R. 0708, App. 2280

*E-Mail: stiewe@hsu-hh.de*

***Einzelpersonalangelegenheiten Drittmittelpersonal, Hilfskräfte,  
Grundsatz Ausländerrecht, Lehr- und Unterrichtsbeauftragte***

ROI Krasser, Thorsten, Geb. H 1, R. 0710, App. 3628

*E-Mail: thorsten.krasser@hsu-hh.de*

Nahrstedt, Peggy, Geb. H 1, R. 0710, App. 3686

*E-Mail: peggy.nahrstedt@hsu-hh.de*

***Einzelpersonalangelegenheiten Tarifpersonal GeiSo und WiSo sowie Beamtinnen und Beamte mittlerer Dienst***

ROI Tack, Manuel, Geb. H 1, R. 0711, Tel. 3553

*E-Mail: tackm@hsu-hh.de*

Göllnitz, Caroline, Geb. H 1, R. 0711, App. 3352

*E-Mail: caroline.goellnitz@hsu-hh.de*

***Personalangelegenheiten Tarifpersonal (ohne GeiSo und WiSo),  
Arbeits-, Tarif- und Sozialrecht, SAP, VwtDS***

RAR Krause, Detlef, Geb. H 1, R. 0705, App. 2102

*E-Mail: dkrause@hsu-hh.de*

***Einzelpersonalangelegenheiten Tarifpersonal ET, MB, Zentrale Werkstätten,  
Medienzentrum, Rechenzentrum***

ROI Heidemann, Tobias, Geb. H 1, R. 0704, App. 3521

*E-Mail: tobias.heidemann@hsu-hh.de*

Büttner, Sandra, Geb. H 1, R. 0704, App. 2242

*E-Mail: buett@hsu-hh.de*

***Nutzerbetreuer SAP, Einzelpersonalangelegenheiten Tarifpersonal Präsidialbereich,  
Zentrale Verwaltung, Bibliothek, FAS, Studierendenbereich, Sport- und  
Sprachenzentrum***

RAmtm Löhndorf, Malte, Geb. H 1, R. 0706, App. 2443

*E-Mail: maltelo@hsu-hh.de*

Heuermann, Kevin, Geb. H 1, R. 0706, App. 2233

*E-Mail: kheuer@hsu-hh.de*

***Ausbildungsbeauftragte***

RAmtfr Mahler, Ines, Geb. H 1, R. 0733, App. 2246

*E-Mail: ines.mahler@hsu-hh.de*

Draack, Nina, Geb. H 1, R. 0733, App. 2273

*E-Mail: draack@hsu-hh.de*

**- donnerstags keine Sprechzeiten -**

# Studentischer Konvent

*Büro:* Gebäude H 1, Raum 1502

*Telefon:* 040 – 6541 3131

*E-Mail:* [konvent@hsu-hh.de](mailto:konvent@hsu-hh.de)

*Internet:* [konvent.hsu-hh.de](http://konvent.hsu-hh.de)

*Büroleitung:* Jacqueline Ruthe

## **Vorsitzender**

Lt Falkner, Nick

## **Stellvertreterin**

Lt Bestehorn, Maren

## **R 1 Eventmanagement**

Lt Ruthe, Jacqueline

## **R 2 Finanzen**

Lt z.S. Müller, Jonas

## **R 3 Familie, Umwelt & Soziales**

Lt Bongartz, Christina

Stellvertreter für Sport: Lt Panten, Christian

Stellvertreter für Freizeit: Lt Köhrich, Jonas

## **R 4 Sport & Freizeit**

Jakobus, Robin

*E-Mail:* [robin.jakobus@hsu-hh.de](mailto:robin.jakobus@hsu-hh.de)

## **R 5 Hochschulpolitik**

Lt Hahn, Frederik

## **R 6 Studienangelegenheiten und Prüfungsfragen**

Lt Herbert, Benedict

Stellvertreter: Lt Roß, David

## **R 7 Führungskultur**

Lt Ruppel, Ivan

Lt Linnenbecker, Thomas

## **Studentischer Pressestab**

Leitung: Lt Bestehorn, Maren

## Personalrat

E-Mail: persrat@hsu-hh.de

Fax: 3545

### Vorsitzender

Walczak, Michael Geb. W 10 R. 0025 App. 2305

### Sekretariat

Jakubowski, Patricia Geb. W 10 R. 0025 App. 2305

### Gruppe der Arbeitnehmer

Ebert, Katja Geb. H 1 R. 2317 App. 2400

Jakubowski, Patricia Geb. W 10 R. 0025 App. 2305

Geb. H 1 R. 2128 App. 3345

Hofmann, Susanne Geb. H 1 R. 1101 App. 2306

Dr. Nassua, Martin Geb. H 1 R. 1501 App. 2711

Postel, Siegmar Geb. W 10 R. 0023 App. 3393  
R. 0030 App. 2951

Redlich, Dirk Geb. H 1 R. 0612 App. 2347

Schnackenbeck, Melanie Geb. H 2 R. 1818 App. 3302

Dr. Thiel, Manuel Geb. H 1 R. 2302 App. 2471

Utech, Andrea Geb. H 1 R. 0728 App. 3067

Walczak, Michael (Vorsitzender) Geb. W 10 R. 0025 App. 2305

Ziemer, Olaf Geb. W 6 R. 105 App. 2122

### Gruppe der Beamten

RAMfr Sick, Christine (2. stellv. Vorsitzende) Geb. H 1 R. 0723 App. 2594

Dr. Ianigro, Stefano Geb. H 1 R. 2130 App. 2656

RHS Lehmann, Jan Geb. H 1 R. 0730 App. 2540

### Gruppe der Soldaten

HptFw Kossiski, Tobias (1. stellv. Vorsitzender) Geb. W 10 R. 0024 App. 3388

StFw Schuldt, Torsten Geb. HB Y04 R. 0028 App. 2411

### Jugend- und Auszubildendenvertretung

Haugwitz, Lea Geb. H 1 R. 1510 App. 3517

## **Vertrauenspersonen schwerbehinderter Menschen**

*E-Mail: vpschwbm@hsu-hh.de*

Postel, Siegmар	Geb. W 10	R. 0023	App. 3393
	Geb. W 10	R. 0030	App. 2951
Roenspies, Andrea (1. Stellvertreterin)	Geb. H 1	R. 0730	App. 2249
Hofmann, Susanne (2. Stellvertreterin)	Geb. H 1	R. 1101	App. 2306

## **Gleichstellungsbeauftragte (ziv.)**

Dr. Wienhaus, Andrea	Geb. H 1	R. 1506	App. 3822
----------------------	----------	---------	-----------

Sekretariat: Jakubowski, Patricia

## **Stellvertreterin**

Dipl.-Geol. Goebel, Astrid	Geb. W 10	R. 0032	App. 3822
----------------------------	-----------	---------	-----------

## **Gleichstellungsbeauftragte (mil.)**

OLt Müller, Jana	Geb. W 9	R. 103/104	App. 3912
------------------	----------	------------	-----------

## **Stellvertreterin**

Schumann, Anna	Geb. W 9	R. 103/104	App. 3912
----------------	----------	------------	-----------

## **Beratung bei Suchtproblemen**

Jakubowski, Patricia	Geb. W 10	R. 0025	App. 3798
----------------------	-----------	---------	-----------

*E-Mail: SuchtHilfe@hsu-hh.de*

Sprechzeit: nach telefonischer Vereinbarung

## **Sozialdienst BWDLZ Hamburg**

Dipl.-Soz.-Päd. Behnke, Ute	Bw-Netz: 90-7910-5173/5170/5171		
	Amt: 040/86648-5173/5170/5171		
mittwochs: HSU/UniBw H	Geb. W 10	R. 0022	App. 2450
(alle 2 Wochen)			

## Ehrensensatoren

MinR a. D. Radbruch, Hans Eberhard, Potsdam (12.01.1995) †  
 Dipl.-Ing. (FH) Böttcher, Johann Max, Hamburg (15.04.2004) †  
 Dr. Sommer, Theo, Hamburg (24.05.2012)

## Akademischer Senat

### *Mitglieder*

#### **Vorsitz**

Präsident

#### **Professoren**

Univ.-Prof. Dr.-Ing. Schulz	(ET)	Univ.-Prof. Dr. Klauer	(ET)
Univ.-Prof. Dr. Kip	(ET)	Univ.-Prof. Dr.-Ing. Hoffmann	(ET)
Univ.-Prof. Dr. Stiemer	(ET)	Univ.-Prof. Dr.-Ing. Horn	(ET)
Univ.-Prof. Dr.-Ing. Meywerk	(MB)	Univ.-Prof. Dr.-Ing. Meier	(MB)
Univ.-Prof. Dr.-Ing. Bruns	(MB)	Univ.-Prof. Dr.-Ing. Mantwill	(MB)
Univ.-Prof. Dr.-Ing. Joos	(MB)	Univ.-Prof. Dr.-Ing. Breuer	(MB)
Univ.-Prof.'in Dr. Zeuner	(GeiSo)	Univ.-Prof.'in Dr. Groppe	(GeiSo)
Univ.-Prof. Dr. Jacobsen	(GeiSo)	Univ.-Prof. Dr. Felfe	(GeiSo)
Univ.-Prof. Dr. Meißner	(GeiSo)	Univ.-Prof.'in Dr. Nowosadtko	(GeiSo)
Univ.-Prof. Dr. Grotz	(WiSo)	Univ.-Prof. Dr. Traub	(WiSo)
Univ.-Prof. Dr. Reiner	(WiSo)	Univ.-Prof. Dr. Frahm	(WiSo)
Univ.-Prof.'in Dr. Fantapié Altobelli	(WiSo)	Univ.-Prof. Dr. Scheytt	(WiSo)

#### **Wissenschaftliche Mitarbeiter**

Dr.-Ing. Alpen	(ET)	Dr.-Ing. Holters	(ET)
Dr.-Ing. Weidner	(MB)	Dr.-Ing. Redlich	(MB)
Dr. Eiben	(GeiSo)	Dr. Kurig	(GeiSo)
Dr. Huber	(WiSo)	Grothe-Hammer	(WiSo)

#### **Sonstige Mitarbeiter**

Stoermer	(AA)	Böschen	(ZV)
Dipl.-Ing. Jahr	(RZ)	Richter	(RZ)

#### **Studenten**

Ritter-Ulrich	(SFB B)	Gniel	(SFB B)
Herbert	(SFB C)	Unverricht	(SFB A)
Kayser	(SFB A)	Egle	(SFB A)
Hahn	(SFB B)	Braesen	(SFB B)



## **Mitglied**

### **Beratende Mitglieder**

Vizepräsidenten  
Dekan Fakultät ET  
Dekan Fakultät MB  
Dekan Fakultät GeiSo  
Dekanin Fakultät WiSo  
Leiter Studierendenbereich  
Kanzler  
Vorsitzender des Sprecherrates  
des Studentischen Konvents  
Gleichstellungsbeauftragte

## **Stellvertretende Mitglieder**

–  
Prodekan Fakultät ET  
Prodekan Fakultät MB  
Prodekan Fakultät GeiSo  
Prodekanin Fakultät WiSo  
Stellv. Leiter Studierendenbereich  
Vertreter des Kanzlers  
Stellv. Vorsitzender des Sprecherrates  
des Studentischen Konvents  
Stellv. Gleichstellungsbeauftragte

## **Senatsausschüsse**

### **Senatsausschuss für Lehre und Studium**

#### **Mitglieder**

##### **Vorsitzende**

VP(L) Univ.-Prof. 'in Dr. Zeuner (GeiSo)

##### **Professoren**

Univ.-Prof. Dr.-Ing. Dickmann (ET)  
Univ.-Prof. Dr.-Ing. Fay (MB)  
Univ.-Prof. 'in Dr. Sieben (GeiSo)  
Univ.-Prof. 'in Dr. Besio (WiSo)

##### **Wissenschaftliche Mitarbeiter**

Dr.-Ing. Hellberg (MB)  
Dr. Weiß (WiSo)

##### **Sonstige Mitarbeiter**

Kremer (ISA)

##### **Studenten**

Ross (SFB B)  
Wagner (SFB B)  
Herbert (SFB C)  
Mischke (SFB C)

##### **Beratendes Mitglied**

Leiter Studierendenbereich

#### **Stellvertretende Mitglieder**

##### **Stellvertretender Vorsitzender**

n.n.

Univ.-Prof. Dr.-Ing. Hoffmann (ET)  
Univ.-Prof. Dr.-Ing. Joos (MB)  
Univ.-Prof. Dr. Felfe (GeiSo)  
Univ.-Prof. Dr. Meyer (WiSo)

Dr.-Ing. Holters (ET)  
Dr. Lohsträter (GeiSo)

Dr. v. Schroeders (ZVerw)

Scholt (SFB B)  
Ritter-Ulrich (SFB B)  
Knetsch (SFB B)  
Büsing (SFB B)

Stellv. Leiter Studierendenbereich

## Senatsausschuss für Forschung und wissenschaftlichen Nachwuchs

### **Mitglieder**

#### **Vorsitzender**

VP(F) (MB)  
Univ.-Prof. Dr.-Ing. Lammering

#### **Professoren**

Univ.-Prof. Dr.-Ing. Schäffer (ET)  
Univ.-Prof. Dr.-Ing. Wulfsberg (MB)  
Univ.-Prof. Dr. Nohl (GeiSo)  
Univ.-Prof.'in Dr. Dluhosch (WiSo)

#### **Wissenschaftliche Mitarbeiter**

Dr. Ulrich (MB)  
Dr. Donaubaueer (WiSo)  
Dr. Langfeldt (GeiSo)

#### **Studenten**

Chapman (SFB B)

### **Stellvertretende Mitglieder**

#### **Stellvertretende Vorsitzende**

n.n.

Univ.-Prof. Dr. Kip (ET)  
Univ.-Prof. Dr.-Ing. Thiemann (MB)  
Univ.-Prof.'in Sieben (GeiSo)  
Univ.-Prof.'in Dr. Geis (WiSo)

Dr. Fichte (ET)  
Dr. Schlag (WiSo)  
n.n.

n.n.

## Senatsausschuss für Haushalts-, Planungs- und Bauangelegenheiten

### *Mitglieder*

#### **Vorsitzender**

Univ.-Prof. Dr. Müller (WiSo)

#### **Professoren**

Univ.-Prof. Dr.-Ing. Zölzer (ET)

Univ.-Prof. Dr.-Ing. Bruns (MB)

Univ.-Prof. Dr. Büchter (GeiSo)

Univ.-Prof. Dr. Müller (WiSo)

#### **Wissenschaftliche Mitarbeiter**

Hentschel (MB)

Kamph (GeiSo)

#### **Sonstige Mitarbeiter**

Dr. Nober (Bibl)

#### **Studenten**

Georgi (SFB C)

#### **Beratendes Mitglied**

Kanzler

### *Stellvertretende Mitglieder*

#### **Stellvertretender Vorsitzender**

n.n.

Univ.-Prof. Dr.-Ing. Horn (ET)

Univ.-Prof. Dr.-Ing. Lammering (MB)

Univ.-Prof. Dr. Felfe (GeiSo)

Univ.-Prof. Dr. Beckmann (WiSo)

Dr.-Ing. Alpen (ET)

Junne (WiSo)

Dr. Fast (Bibl)

Büsing (SFB B)

Vertreter des Kanzlers

## Senatsausschuss für Bibliotheksangelegenheiten

### **Mitglieder**

#### **Vorsitzende**

Univ.-Prof. in Dr. Nowosadtko (GeiSo)  
(komm.)

#### **Professoren**

Univ.-Prof. Dr.-Ing. Scholl (ET)  
Univ.-Prof. Dr.-Ing. Sachau (MB)  
Univ.-Prof. in Dr. Nowosadtko (GeiSo)  
Univ.-Prof. Dr. Kaminski (WiSo)

#### **Wissenschaftliche Mitarbeiter**

Dr. Kühn (WiSo)  
Dr. Reith (GeiSo)

#### **Sonstige Mitarbeiter**

Krohnfuß (RZ)

#### **Studenten**

Linnenbecker (SFB B)

#### **Beratendes Mitglied**

Leiter Bibliothek

### **Stellvertretende Mitglieder**

#### **Stellvertretender Vorsitzender**

n.n.

Univ.-Prof. Dr.-Ing. Horn (ET)  
Univ.-Prof. Dr.-Ing. Meywerk (MB)  
Univ.-Prof. in Dr. Groppe (GeiSo)  
Univ.-Prof. Dr. Meyer (WiSo)

Dr. Zucca-Soest (WiSo)  
Cloppenburg (ET)

Richter (RZ)

Klinnert (SFB B)

Stellv. Leiter Bibliothek

## Senatsausschuss für EDV-Angelegenheiten

### *Mitglieder*

#### **Vorsitzender**

Univ.-Prof. Dr.-Ing. Rothe (MB)

#### **Professoren**

Univ.-Prof. Dr. phil. nat. Klauer (ET)  
Univ.-Prof. Dr.-Ing. Bause (MB)  
Univ.-Prof. Dr. Herzberg (GeiSo)  
Univ.-Prof. Dr. Fink (WiSo)

#### **Wissenschaftliche Mitarbeiter**

Dr.-Ing. Köcher (MB)  
Dipl.-Päd. Fricke (GeiSo)

#### **Sonstige Mitarbeiter**

Franz (MB)

#### **Studenten**

Büsing (SFB B)  
Chapman (SFB B)

#### **Beratendes Mitglied**

Leiter Rechenzentrum

### *Stellvertretende Mitglieder*

#### **Stellvertretender Vorsitzender**

Univ.-Prof. Dr. phil. nat. Klauer (ET)

Univ.-Prof. Dr.-Ing. Scholl (ET)  
Univ.-Prof. Dr.-Ing. Rothe (MB)  
Univ.-Prof. Dr. Höhne (GeiSo)  
Univ.-Prof. Dr. Knoth (WiSo)

Dr. Ianigro (WiSo)  
Bröcker (ET)

Waldhaim (MB)

n.n.  
Heusinger (SFB B)

Stellv. Leiter Rechenzentrum

## Senatsausschuss für Satzungen

### **Mitglieder**

#### **Vorsitzender**

Univ.-Prof. Dr. Meißner (komm.) (GeiSo)

#### **Professoren**

Univ.-Prof. Dr.-Ing. Fügenschuh (MB)

Univ.-Prof. Dr.-Ing. Dickmann (ET)

Univ.-Prof. Dr. Meißner (GeiSo)

Univ.-Prof. Dr. Reiner (WiSo)

#### **Wissenschaftliche Mitarbeiter**

Würkert (WiSo)

Gronemeyer (ET)

#### **Sonstige Mitarbeiter**

Dr. von Schroeders (ZVerw)

#### **Studenten**

Heusinger (SFB B)

Linnenbecker (SFB B)

#### **Beratendes Mitglied**

Kanzler

### **Stellvertretende Mitglieder**

#### **Stellvertretender Vorsitzender**

n.n.

Univ.-Prof. Dr.-Ing. Meier (MB)

Univ.-Prof. Dr.-Ing. Zölzer (ET)

Univ.-Prof.'in Dr. Groppe (GeiSo)

Univ.-Prof.'in Dr. Boysen (WiSo)

Dr. Langfeld (GeiSo)

Bloch (MB)

ROAR'in Terwey-Gagaik (ZVerw)

Hellwig (SFB B)

Klinnert (SFB B)

Vertreter des Kanzlers

## Wahlausschuss

### *Mitglieder*

#### **Vorsitzende**

Univ.-Prof.'in Dr. Schuler-Harms (WiSo)

#### **Professoren**

Univ.-Prof.'in Dr. Schuler-Harms (WiSo)

#### **Wissenschaftliche Mitarbeiter**

Dr.-Ing. Alpen (ET)

#### **Sonstige Mitarbeiter**

RAR'in Böschen (ZVerw)

#### **Studenten**

Hellwig (SFB B)

#### **Beratendes Mitglied**

Wahlleiter

### *Stellvertretende Mitglieder*

#### **Stellvertretender Vorsitzender**

n.n.

Univ.-Prof. Dr. Höhne (GeiSo)

1. Dr. Ianigro (WiSo)
2. Krick, M. Sc. (GeiSo)

ORR'in Brandt (ZVerw)

n.n.

Stellv. Wahlleiterin

## Wahlprüfungsausschuss

### *Mitglieder*

#### **Vorsitzender**

Univ.-Prof. Dr. Reiner (WiSo)

#### **Professoren**

Univ.-Prof. Dr. Reiner (WiSo)

#### **Wissenschaftliche Mitarbeiter**

Harbeck (MB)

#### **Sonstige Mitarbeiter**

RAR Vagt (ZVerw)

#### **Studenten**

Büsing (SFB B)

### *Stellvertretende Mitglieder*

#### **Stellvertretender Vorsitzender**

n.n.

Univ.-Prof.'in Dr. Zeuner (GeiSo)

Behrens (WiSo)

Utech (ZVerw)

Hoffmann (SFB B)  
Herbert (SFB C)

## Senatsausschuss zur Förderung der Chancengleichheit

### **Mitglieder**

#### **Vorsitz**

Univ.-Prof. 'in Dr. Jüemann (WiSo)

#### **Professoren**

Univ.-Prof. Dr.-Ing. Göbel (ET)  
 Univ.-Prof. Dr.-Ing. Niemeyer (MB)  
 Univ.-Prof.'in Dr. Gomolla (GeiSo)  
 Univ.-Prof.'in Dr. Jünemann (WiSo)

#### **Wissenschaftliche Mitarbeiter**

Dr.-Ing. Fichte (ET)  
 Geist (MB)  
 Grabbe (GeiSo)  
 Dipl.-Jur. Valentiner (WiSo)

#### **Sonstige Mitarbeiter**

Päplow (ET)

#### **Studenten**

Krämer (SFB B)  
 Baymaz (SFB B)

#### **Gleichstellungsbeauftragte**

Dr. Wienhaus

#### **Beratendes Mitglied**

### **Stellvertretende Mitglieder**

#### **Stellvertretende Vorsitzende**

Univ.-Prof.'in Dr. Gomolla (GeiSo)

Univ.-Prof. Dr.-Ing. Horn (ET)

n.n.

Univ.-Prof.'in Dr. Liebsch (GeiSo)

Univ.-Prof.'in Dr. Schaefer (WiSo)

n.n.

n.n.

Eiben (GeiSo)

Binder (WiSo)

Brandt (ZV)

Büsing (SFB B)

Niehoff (SFB B)

#### **Stellv. Gleichstellungsbeauftragte**

Dipl.-Geol. Goebel

Vertreter des Kanzlers



## Kommission zur Untersuchung von Vorwürfen wissenschaftlichen Fehlverhaltens

### Ombudsfrau

Univ.-Prof.'in Dr. Fantapié Altobelli (WiSo) Amtszeit bis Januar 2019

### Stellvertreter

Univ.-Prof. Dr.-Ing. Göbel (ET) Amtszeit bis Januar 2019

### Kommission

Univ.-Prof.'in Dr. Büchter (GeiSo) Amtszeit bis Januar 2018

Univ.-Prof. Dr.-Ing. Wulfsberg (MB) Amtszeit bis Januar 2018

Univ.-Prof. Dr.-Ing. Bolte (ET) Amtszeit bis Januar 2018

Dipl.-Volksw. Kundt (WiSo) Amtszeit bis Januar 2018

## ISA-Beirat

**Vorsitz:** VP (L) Univ.-Prof.'in Dr. Zeuner

### *Mitglieder*

### *Stellvertretende Mitglieder*

#### **Professoren**

Univ.-Prof. Dr.-Ing. Göbel (ET)

Univ.-Prof. Dr.-Ing. Niemeyer (MB)

Univ.-Prof. Dr. theol. Stübinger (GeiSo)

Univ.-Prof. Dr. rer. pol. Duschek (WiSo)

Univ.-Prof. Dr.-Ing. Klauer (ET)

Univ.-Prof. Dr.-Ing. Bause (MB)

Univ.-Prof. Dr. theol. Hoppe (GeiSo)

Univ.-Prof.'in Dr. Fantapié Altobelli (WiSo)

#### **Wissenschaftliche Mitarbeiter**

Dr.-Ing. Langkowski (ET)

Dr. Vollstedt (GeiSo)

Dr.-Ing. Weidner (MB)

Rödiger (WiSo)

#### **Studenten**

Heusinger (SFB B)

Hoffmann (SFB B)

Falkner (SFB B)

Bock (SFB B)

#### **qua Amt**

Leiter Studierendenbereich

stellv. Leiter Studierendenbereich

## **Beschwerdestelle in Prüfungsangelegenheiten (§ 7 Abs. 11 APO)**

### **Ombudsfrau**

Univ.-Prof.'in Dr. Büchter (GeiSo) Amtszeit bis Februar 2019

### **Mitglied**

Herbert (SFB B) Amtszeit bis September 2018

## **ISA-Zentrum**

### **Interdisziplinäre Studienanteile**

#### **Geschäftsführung**

Kremer, Gesa, Geb. H 1, R. 1301, App. 2936

*E-Mail: gesa.kremer@hsu-hh.de*

#### **Geschäftszimmer**

N.N., Geb. H 1, R. 1302, App. 2445

## **Zentrum für wissenschaftliche Weiterbildung**

*E-Mail: Weiterbildung@hsu-hh.de*

#### **Vorstand**

Univ.-Prof. Dr. rer. pol. Beckmann, Klaus, Geb. H 1, R. 2144, App. 2844

*E-Mail: klaus.beckmann@hsu-hh.de*

#### **Geschäftsführerin**

Dr. Senger, Ulrike, Geb. H 1, R. 1140, App. 3093

*E-Mail: ulrike.senger@hsu-hh.de*

#### **Mitarbeiterin**

Wolf, Juliane, Geb. H 1, R. 1104, App. 2053

*E-Mail: wolff@hsu-hh.de*

## Zentrum für technologiegestützte Bildung

### **Leiter**

PD Dr. Schulz, Manuel, Geb. H 5, R. 105, App. 3000

*E-Mail: mschulz@hsu-hh.de*

### **Geschäftsführung**

AkDir'in Dipl.-Päd. Neusius, Andrea, Geb. H 5, R. 104, App. 3666

*E-Mail: neusius@hsu-hh.de*

### **Geschäftszimmer**

Fonfara, Christine, Geb. H 5, R. 107, App. 2252

*E-Mail: fonfara@hsu-hh.de*

### **Mitarbeiter/-innen**

Dipl.-Soz. Griebenow, Beate, Geb. H 5, R. 001a, App. 3353

*E-Mail: b.griebenow@hsu-hh.de*

Heger, Timo-Christian, M.A., Geb. H 5, R. 007b, App. 3684

*E-Mail: hegert@hsu-hh.de*

Dipl.-Hdl. Janke, Claudia, Geb. H 5, R. 001a, App. 2927

*E-Mail: jankec@hsu-hh.de*

Küchler, Johanna, M.A., Geb. H 5, R. 106, App. 3467

*E-Mail: kuechlerj@hsu-hh.de*

Dipl.-Päd. Meister, Jörg, Geb. H 5, R. 001c, App. 3510

*E-Mail: joerg.meister@hsu-hh.de*

Dr. phil. Papenberg, Kerstin, Geb. H 5, R. 001c, App. 3279

*E-Mail: k.papenberg@hsu-hh.de*

# Zentrale Einrichtungen

## Universitätsbibliothek

### Leiter

LBblDir Dr. Fast, Jan-Jasper, Geb. H 1, R. 0617, App. 2800  
*E-Mail: fast@hsu-hh.de*

### Geschäftszimmer

Persiel, Doreen, Geb. H 1, R. 0618, App. 2100, Fax:2784  
*E-Mail: doreen.persiel@hsu-hh.de*

### Stellvertretender Leiter

BblOR Dr. rer. nat. Nober, Frank Josef, Geb. H 1, R. 0619, App. 2714  
*E-Mail: nober@hsu-hh.de*

### Öffentlichkeitsarbeit

Graef, Sabine, Geb. H 1, R. 0603, App. 2181, Fax:2784  
*E-Mail: graef@hsu-hh.de*

### Ausbildung

BblAmtfr Dipl.-Bibl'in Kienzle, Monika, Geb. H 1, R. 0602, App. 2175  
*E-Mail: monika.kienzle@hsu-hh.de*

### Fachreferent Geschichtswissenschaft, Rechtswissenschaft, Wirtschaftswissenschaften

LBblDir Dr. Fast, Jan-Jasper, Geb. H 1, R. 0617, App. 2800  
*E-Mail: fast@hsu-hh.de*

### Fachreferentin Erziehungswissenschaft, Philosophie, Soziologie, Theologie

Groneberg, Antje, Geb. H 1, R. 0620, App. 3096  
*E-Mail: groneberg@hsu-hh.de*

### Fachreferentin Politikwissenschaft

BblAR'in Dipl.-Bibl'in Lubig, Karina, Geb. H 1, R. 2003, App. 3281  
*E-Mail: karina.lubig@hsu-hh.de*

### Fachreferent Elektrotechnik, Informatik, Maschinenbau, Militärwesen, Psychologie

BblOR Dr. rer. nat. Nober, Frank Josef, Geb. H 1, R. 0619, App. 2714  
*E-Mail: nober@hsu-hh.de*

## **Benutzung**

### **Abteilungsleiterin**

BblAR'in Dipl.-Bibl'in Lubig, Karina, Geb. H 1, R. 2003, App. 3281

*E-Mail: karina.lubig@hsu-hh.de*

### **Hauptbibliothek, Fernleihe / Dokumentlieferdienste**

*E-Mail: ausleihe@hsu-hh.de*

BblAmtfr Dipl.-Bibl'in Kienzle, Monika, Geb. H 1, R. 0602, App. 2175

Karstens, Claudia, Geb. H 1, R. 0602, App. 2347/2353

Möller, Stefanie, Geb. H 1, R. 0602, App. 2353

Persiel, Doreen, Geb. H 1, R. 0602, App. 2353

Richter, Brigitte, Geb. H 1, R. 0602, App. 2353

**Öffnungszeiten:**

Mo-Do	09.00 – 16.00 Uhr
Fr	09.00 – 14.00 Uhr
Sa	geschlossen

### **Fakultätsbibliotheken**

#### **Elektrotechnik, Geistes- und Sozialwissenschaften, Maschinenbau, Wirtschafts- und Sozialwissenschaften**

#### **Beratung**

*E-Mail: biblio@hsu-hh.de, App. 2626 / 3701*

BblAR'in Dipl.-Bibl'in Lubig, Karina, Geb. H 1, R. 2003, App. 3281

*E-Mail: karina.lubig@hsu-hh.de*

#### **Information**

Mraczny, Sabine, Geb. H 1, R. 2003, App. 3280

*E-Mail: sabine.mraczny@hsu-hh.de*

BblS'in Renken, Christiane, Geb. H 1, R. 2003, App. 3701

Kube, Mandy, Geb. H 1, R. 2003, App. 3701

Krautwurm, Katrin, Geb. H 1, R. 2003, App. 3701

Thum, Isabel, Geb. H 1, R. 2003, App. 3701

**Öffnungszeiten:**

Mo-Fr	09.00 – 22.00 Uhr
Sa + So	10.00 – 18.00 Uhr

**Servicezeiten:**

Mo-Fr	09.00 – 18.00 Uhr
Sa	10.00 – 14.00 Uhr

## **Bereichsbibliothek Jura (WiSo), Vorschriftenstelle**

Bönicke, Laura, Geb. H 1, R. 2006, App. 2963

*E-Mail: vorschriftenstelle@hsu-hh.de*

**Öffnungszeiten:**

Mo-Do	09.00 – 16.00 Uhr
Fr	09.00 – 14.00 Uhr
Sa+So	geschlossen

## **Medienwerkstatt**

Rosinke, Kerstin, Geb. H 1, R. 1003, App. 3612

*E-Mail: kerstin.rosinke@hsu-hh.de*

**Öffnungszeiten:**

Mo-Fr	09.00 – 22.00 Uhr
Sa+So	10.00 – 18.00 Uhr

**Servicezeiten:**

Mo-Do	09.00 – 16.00 Uhr
Fr	09.00 – 14.00 Uhr

und nach Vereinbarung

## **Erwerbung**

### **Abteilungsleiter**

BblOR Dr. rer. nat. Nober, Frank Josef, Geb. H 1, R. 0619, App. 2714

*E-Mail: nober@hsu-hh.de*

### **Monografien**

*E-Mail: erwerbung@hsu-hh.de*

BblAmtm Dipl.-Bibl. Hoferichter, Jürgen, Geb. H 1, R. 0614, App. 2344

BblOI Dipl.-Bibl. Steffen, Hans-Ulrich, Geb. H 1, R. 0613, App. 2344

BblOI Dipl.-Bibl. Redlich, Dirk, Geb. H 1, R. 0612, App. 2347

Albrecht, Kathrin, Geb. H 1, R. 0613, App. 2344

Karstens, Claudia, Geb. H 1, R. 0612, App. 2347

### **Zeitschriften**

*E-Mail: zeitschriftenstelle@hsu-hh.de*

BblAmtfr Dipl.-Bibl'in Neumann, Simone, Geb. H 1, R. 0611, App. 2350, Fax: 3780

BblOI Dipl.-Bibl. Redlich, Dirk, Geb. H 1, R. 0611, App. 3528

Albrecht, Kathrin, Geb. H 1, R. 0611, App. 2350

Hessel, Petra, Geb. H 1, R. 0611, App. 3462

Hildebrandt, Roman, Geb. H 1, R. 0611, App. 3403

## **Katalogisierung**

*E-Mail: titelaufnahme@hsu-hh.de*

BblAmtfr Dipl.-Bibl'in Redel, Verena, Geb. H 1, R. 0611, App. 2352, Fax: 3780  
BblOI Dipl.-Bibl. Steffen, Hans-Ulrich, Geb. H 1, R. 0613, App. 2344

## **Digitale Bibliothek**

### **Abteilungsleiterin**

Groneberg, Antje, Geb. H 1, R. 0616, App. 3096  
*E-Mail: groneberg@hsu-hh.de*

### **Weitere Ansprechpartner**

Eisentraudt, Theres, Geb. H 1, R. 0604, App. 2178  
Bbl'in Dipl.-Bibl. Gohl, Olga, Geb. H 1, R. 0606, App. 2346  
Philippen, Clemens, Geb. H 1, R. 0614, App. 3523

### **IT-Infrastruktur**

BblOR Dipl.-Inform. Hahn, Ulrich, Geb. H 1, R. 0620, App. 2545  
*E-Mail: ulrich.hahn@hsu-hh.de*

### **Weiterer Ansprechpartner**

Gruner, Mario, Geb. H 1, R. 0614, App. 2348

## **Buchausstattung, Buchbinderei**

Graef, Sabine, Geb. H 1, R. 0603, App. 2181 / 2123  
Olesiak, Manuel, Geb. H 2, R. 0838, App. 2123

## **Universitätsbibliografie**

BblAmtfr Dipl.-Bibl.'in Neumann, Simone, Geb. H 1, R. 0611, App. 2350, Fax: 3780  
*E-Mail: simone.neumann@hsu-hh.de*

## **Auszubildende**

Mütz, Mareike, Geb. H 1, R. 0610, App. 2715  
Puls, Jan-Hendrik, Geb. H 1, R. 0610, App. 2715

## Sprachenzentrum

### Leiter

N.N.

### Stellvertretende Leiterin

Biercamp, Fabienne, Geb. H 1, R. 1120, App. 3465

*E-Mail: biercamp@hsu-hh.de*

### Geschäftszimmer

Henning, Melanie, Geb. H 1, R. 1122, App. 3659

*E-Mail: melanie.henning@hsu-hh.de*

### Sprachlehrer/-innen

Biercamp, Fabienne, Geb. H 1, R. 1120, App. 3465

*E-Mail: biercamp@hsu-hh.de*

Duke, David, Geb. H 1, R. 1123, App. 3716

*E-Mail: duke@hsu-hh.de*

Harder, Petra, Geb. H 1, R. 1125, App. 2298

*E-Mail: petra.harder@hsu-hh.de*

Dr. Novo, Maribel, Geb. H 1, R. 1124, App. 3464

*E-Mail: novo@hsu-hh.de*

Dobschall, Carol, Geb. H 1, R. 1119, App. 2596

*E-Mail: semple@hsu-hh.de*

Soost, Andrea, Geb. H 1, R. 1120, App. 3465

*E-Mail: anso@hsu-hh.de*

### Funktionsräume

Unterrichtsbeauftragte, Geb. H 1, R. 1155, App. 3297/3659

Lehrerzimmer, Geb. H 1, R. 1155, App. 3297

Sprachlabor I, Geb. H 1, R. 1158

Sprachlabor II, Geb. H 1, R. 1157

Unterrichtsräume, Geb. H 1, R. 1156 a/1156 b, R. 1160 a/1160 b



*Das Sprachenzentrum führt zielorientierten Aufbauunterricht durch für Absolventen der Offizierschulen, die das Studium ohne vollständige Leistungsstufe 3 (SLP 3332 Englisch) antreten, mit dem Ziel, in maximal 200 Unterrichtsstunden allen Studierenden dieser Gruppe den Erwerb der vollständigen Leistungsstufe 3 und somit der 8 Leistungspunkte aus der voruniversitären Ausbildung zu ermöglichen.*

*Hauptaufgabe des Sprachenzentrums ist die Durchführung des modularisierten Fremdsprachenunterrichts zum Erwerb von 4 Leistungspunkten in der Bachelor-Phase. Diese Punkte müssen erworben werden in den verschiedenen Modulen Englisch (oberhalb von 3332), Französisch oder Spanisch.*

*Weitere Kurse in verschiedenen Sprachen und Stufen werden für Studierende in der Master-Studienphase sowie für Mitarbeiter der HSU/UniBw H angeboten.*

*Außer den Modulabschlussprüfungen werden auch die obligatorischen SLP-Prüfungen nach der Prüfungsordnung des Bundessprachenamtes durchgeführt. Zur Vorbereitung der für jede/n Studierende/n vorgesehenen Aktualisierung des SLP in Englisch werden eine Reihe von Vorbereitungsphasen angeboten.*

## Rechenzentrum

### Leiter

Dipl.-Ing. Jahr, Axel, Geb. H 1, R. 0507, App. 2717  
*E-Mail: axel.jahr@hsu-hh.de*

### User Help Desk

*E-Mail: service@hsu-hh.de*  
*Hotline: App. 2184*

B.A. Ibscher, Stephanie, Geb. H 1, R. 0502, App. 3629  
Piper, Justin, Geb. H 1, R. 0503, App. 2187

### Servicezeiten:

Mo - Fr von 08.00 – 11.30 Uhr  
Mo - Do von 12.30 – 15.00 Uhr

### Mitarbeiter

Dipl.-Ing. Canis, Peter, Geb. H 1, R. 0505, App. 2693  
*E-Mail: rzcanis@hsu-hh.de*  
Dipl.-Bibl. Grabert, Stefan, Geb. H 1, R. 0517, App. 3555  
*E-Mail: bstefan@hsu-hh.de*  
M. Sc. Kaiser, Arthur, Geb. H 1, R. 0515a, App. 3416  
*E-Mail: kaisera@hsu-hh.de*  
Krohnfuß, Thomas, Geb. H 1, R. 0515b, App. 2699  
*E-Mail: thomas.krohnfuss@hsu-hh.de*  
Dipl.-Ing. Lazarova, Sonia, Geb. H 1, R. 0504, App. 2831  
*E-Mail: sonia.lazarova@hsu-hh.de*  
Dipl.-Ing. Richter, Christian, Geb. H 1, R. 0506, App. 2934  
*E-Mail: christian.richter@hsu-hh.de*  
Dipl.-Bibl. Richter, Dirk, Geb. H 1, R. 0508, App. 2821  
*E-Mail: dirk.richter@hsu-hh.de*  
Ziemer, Olaf, Geb. H 1, R. 0518, App. 2122  
*E-Mail: olaf.ziemer@hsu-hh.de*

### Betriebszeiten der Systeme im Rechenzentrum:

24 Stunden Betrieb an 7 Tagen (Störungsbeseitigung nur innerhalb der Dienstzeit)

### IT-Sicherheitsbeauftragter / stellv. IT-Sicherheitsbeauftragter

Thomsen, Detlef, Geb. H 11, R. 203, App. 2759  
*E-Mail: dthomsen@hsu-hh.de*

Dr. Ianigro, Stefano, Geb. H 1, R. 2130, App. 2656  
*E-Mail: stefano.ianigro@hsu-hh.de*

## Sportzentrum

*E-Mail: sportzentrum@hsu-hh.de*

*Fax: 2076*

### Leiter

*Diplom-Sportlehrer Hillmer, Dedlef, Sportzentrum DB, Geb. H 03, R. 201, App. 2203*

*E-Mail: dedlef.hillmer@hsu-hh.de*

*Sprechstunden n. V.*

### Mitarbeiter

*Sportlehrer Rieck, Harald, Sportzentrum DB, Geb. H 03, R. 202, App. 3538*

*E-Mail: rieck@hsu-hh.de*

*Sportlehrerin Lindenau, Samira, Sportzentrum DB, Geb. H 03, R. 202, App. 2241*

*E-Mail: samira.lindenau@hsu-hh.de*

*Sprechstunden n. V.*

### Sportgeräte- und Platzwart

*Ruminski, Thorsten, DB; Sporthalle; App. 2421; 116-555 anzurufende Tel. Nr. / (Rufmelder)*

**Sportgeräteausgabe:** *Mo, Mi, Fr 10.00-12.00 Uhr und n. V.*

### Schwimmeister

*Ahrendt, Andreas, Schwimmhalle DB, App. 2420*

*Kaley, Dieter, Schwimmhalle DB, App. 2420*

### Sportstätten

- Schwimmhalle Douaumont-Bereich, App. 2420 (swim@hsu-hh.de)*
- Sporthalle - Flur Douaumont-Bereich, App. 2113*
- Sporthalle - Sportlehrer Douaumont-Bereich, App. 3350*
- Fitnesscenter Geb. Mensa, Eingang von Sportplatzseite, App. 2683*
- Sportplatz Douaumont-Bereich*
- Kleinfeldsportanlagen Douaumont-Bereich*
- Sportlehrer Geb. H 03, 3. Etage, App. 2203, 3538*

## **Sportzentrum Hanseaten-Bereich**

- Sportlehrer App. 2201
- Sporthalle Hanseaten-Bereich, App. 3191
- Fitness-/Kraftraum App. 3292
- Mehrzweckraum, Dojo

*Das Hochschulsport-Programm mit allen Regularien zum Hochschulsport ist im Sportzentrum erhältlich.*

*Alle Informationen zum Sportprogramm sind auch ins Internet gestellt unter:  
<http://www.hsu-hh.de/SPOWEB>*

*Aktuelles wird durch Aushang in den Sportzentren HB – Geb. 03, DB – Geb. H 03 und in beiden Sporthallen bekannt gegeben.*

*Reservierungen von Nutzungszeiten für Sporthallen, Sportplatz, Dojo und Mehrzweckraum sind beim Leiter Sportzentrum zu beantragen. Die Reservierung gilt nur für ein Jahr.*

## **Zentrale Werkstatt (ZW)**

### **Beauftragter für die Zentrale Werkstatt (ZW)**

Univ.-Prof. Dr.-Ing. Mantwill, Frank, Geb. H 1, R. 1317, App. 2730

*E-Mail: mantwill@hsu-hh.de*

### **Einkauf, Fertigung und Qualitätssicherung (ZW-M)**

Mathies, Jörg, Master of Technical Management (CCI), Geb. H 2, R. 2893,  
App. 2538, 2319 (*Leitung*)

*E-Mail: mathies@hsu-hh.de*

Schrader, Mike, Geb. H 2, R. 1877b, App. 2319, Fax: 3809 (*Fertigungssteuerung*)

*E-Mail: schrader@hsu-hh.de*

Arentzen, Clarissa, Geb. H 2, R. 1801, App. 2586, Fax: 2809 (*Beschaffung*)

*E-Mail: arentzen@hsu-hh.de*

Niemann, Ilona, Geb. H 2, R. 2894, App. 2029

*E-Mail: ilona.niemann@hsu-hh.de*

Arbeitsvorbereitung:

Viehring, Lutz, Geb. H 2, R. 1877a, App. 3472

*E-Mail: viehrinl@hsu-hh.de*

### **CAD – CAM**

Schrader, Mike, Geb. H 2, R. 1877b, App. 2319, 2948

*E-Mail: schrader@hsu-hh.de*

### **Zerspanung**

Helmke, Matthias, Geb. H 2, R. 1876, App. 2248

Paap, Patrick, Geb. H 2, R. 1876, App. 2673

Schneider, Tatjana, Geb. H 2, R. 1876, App. 2673

Semke, Dimitri, Geb. H 2, R. 1876, App. 2673

Siewert, Daniel, Geb. H 2, R. 1876, App. 2673

Storm, Hans-Joachim, Geb. H 2, R. 1876, App. 2673

### **Schlosserei**

Hartmann, Matthias, Geb. H 2, R. 1873, App. 2116

Herrmann, Jan, Geb. H 2, R. 1873, App. 2116

Stüve, Frank, Geb. H 2, R. 1873, App. 2116

### **Auszubildende**

Schneider, Max, Geb. H 2, R. 1873, App. 2116

Drescher, Luca Fin, Geb. H 1, R. 1873, App. 2116

Dreerkötter, Christian, Geb. H 1, R. 1873, App. 2116

Eidemiller, Hermann, Geb. H 1, R. 1873, App. 2116

Pohl, Dominik, Geb. H 1, R. 1873, App. 2116

## **Tischlerei**

Philipp, Sascha, Geb. H 6, R. 0032, App. 2523  
Sanchez-Schulze, Gerardo, Geb. H 6, R. 0032, App. 2523

## **Zentrale Werkzeugausgabe**

Gießel, Peter, Geb. H 2, R. 1874, App. 2124

## **Werkzeugausgabe**

Montag bis Donnerstag: 09.30 – 11.00 Uhr und 13.30 – 14.30 Uhr  
Freitag: 09.30 – 11.00 Uhr

## **Funktionsräume**

Wasserstrahlschneidanlage, Geb. H 6, R. 0015, App. 2548  
Messraum, Geb. H 2, R. 1852, App. 2345  
Schleifraum, Geb. H 2, R. 1858, App. 2114

## **Zentrales Materiallager**

Berner, Günter, Geb. H 2, R. 0837, App. 2320

## **Materialausgabe**

Montag bis Donnerstag: 09.00 – 11.00 Uhr  
Freitag: 09.30 – 11.00 Uhr

## **Konstruktions- und Zeichenbüro (ZW-K)**

Beneke, Holger, Geb. H 1, R. 1511, App. 2452, Fax:3475 (*Leitung*)  
*E-Mail: beneke@hsu-hh.de*

Behr, Christian, Geb. H 1, R. 1510, App. 2227  
*E-Mail: christian.behr@hsu-hh.de*

Haugwitz, Lea, Geb. H 1, R. 1510, App. 2227 / Geb. H 2, R. 1801, App. 2226  
Wriedt, Saskia, Geb. H 1, R. 1510, App. 2227 / Geb. H 2, R. 1801, App. 2226  
(*Auszubildende*)

Wense, von der, Jens, Geb. H 1, R. 1508, App. 2991  
*E-Mail: jens.vonderwense@hsu-hh.de*

Bauer, Matthias, Geb. H 1, R. 1508, App. 3081  
*E-Mail: bauer@hsu-hh.de*

Kolganova, Anna, Geb. H 1, R. 1509, App. 2502  
*E-Mail: anna.kolganova@hsu-hh.de*

## **Elektronik (ZW-E)**

*Dipl.-Ing. Möller, Stephan, Geb. H 1, R. 2438, App. 2835 (Leitung)*

## **Signalprozessor- und Algorithmen-Programmierung, BGV-A3**

*Dipl.-Ing. Möller, Stephan, Geb. H 1, R. 2438, App. 2835*

### **CAE/Elektronische Schaltungsentwicklung**

Dipl.-Ing. Möller, Stephan, Geb. H 1, R. 2438, App. 2835

Dipl.-Ing. Freyer, Frank, Geb. H 1, R. 2437, App. 2392

Zeller, Jörg, Geb. H 1, R. 2436, App. 3578

### **CAD/Layout-Entwurf**

Burmeister, Heinz, Geb. H 1, R. 2434, App. 2986

Zeller, Jörg, Geb. H 1, R. 2436, App. 3578

### **Baugruppenfertigung**

Lenck, Stefan, Geb. H 1, R. 2437, Tel. 0180/5283465 (Gehörlosen-Dolmetscher)

Zeller, Jörg, Geb. H 1, R. 2436, App. 3578

### **BGV A 3 (VBG4)-Prüfung**

Zeller, Jörg, (Erstprüfung BGV A3), Geb. H 1, R. 2436, App. 3578

### **Galvanik/Leiterplattenfertigung**

Freudenthal, Jens, Geb. H 1, R. 2434, App. 2664

### **Abwasser-Neutralisation**

Freudenthal, Jens, Geb. H 1, R. 2434, App. 2664

### **PC-Installation und Reparatur**

Burmeister, Heinz, Geb. H 2, R. 2801, App. 3511

### **Dunkelkammer**

Peters, Alexander, Geb. H 1, R. 2440, App. 2930

### **Drucker- und Plotterraum**

Burmeister, Heinz, Geb. H 1, R. 2426, App. 2986

### **Leiterplattenfertigung CNC**

Freudenthal, Jens, Geb. H 1, R. 2424, App. 2664

### **Serverraum**

Burmeister, Heinz, Geb. H 2, R. 2801, App. 3511

### **Zentrales Materiallager Elektronik**

Suckow, Rainer, Geb. H 1, R. 2439, App. 2836

### **Ausgabe**

Montag bis Donnerstag: 09.00 – 11.30 Uhr und 14.00 – 15.00 Uhr

Freitag: 09.00 – 11.30 Uhr und 13.00 – 14.00 Uhr

## **Medienzentrum**

### **Beauftragte für das Medienzentrum**

Univ.-Prof.'in Dr. phil. Büchter, Karin, Geb. H 1, R. 2313, App. 2828

### **Leiter des Medienzentrums**

Dipl.-Ing. Reichart, Stefan, Geb. H 1, R. 1250, App. 3640

*E-Mail: reichart@hsu-hh.de*

### **Stellvertreter des Leiters Medienzentrum**

Hoffmann, Gerd, Geb. H 5, R. 10, App. 2272, Fax: 3839

*E-Mail: hoffmann@hsu-hh.de*

### **Druckerei / Vervielfältigungsstelle**

*E-Mail: druck@hsu-hh.de*

Hoffmann, Gerd, Geb. H 5, R. 10, App. 2272, Fax: 3839

Berwald, Uwe, Geb. H 5, R. 8, App. 2101

Dolatowski, Roman, Geb. H 5, R. 8, App. 2272

Grundt, Dieter, Geb. H 5, R. 8, App. 2272

König, Marita, Geb. H 5, R. 8, App. 2272

### **Fotostelle**

*E-Mail: fotostelle@hsu-hh.de*

Schröder, Ulrike, Geb. H 5, R. 20, App. 2451

### **Grafik-Studio**

*E-Mail: grafikstudio@hsu-hh.de*

Bölke, Michael, Geb. H 5, R. 14, App. 2974, Fax: 3839

Franck, Regina, Geb. H 5, R. 14, App. 2188

Jacob, Andrea, Geb. H 5, R. 14, App. 3840

Schwarz, Kirsten, Geb. H 5, R. 14, App. 3564

### **Koordinierungsstelle E-Lernen**

*E-Mail: elernen@hsu-hh.de*

Hartung, Marion, M.A./USA, Geb. H 5, R. 125, App. 3543

Koch, Karola, M.A., Geb. H 5, R. 126, App. 3558



**Medientechnische Betreuung der Lehrveranstaltungen,  
audio-visuelle Medien**

*E-Mail: avmedien@hsu-hh.de*

Walter, Regina, Geb. H 1, R. 1250, App. 2142/2143 – *Termine und Ausleihe*  
Sommer, Manuel, M.A., Geb. H 1, R. 1250, App. 3626 – *audio-visuelle Medien*  
Bondesen, Florian, Geb. H 1, R. 1250, App. 2142/2143 – *Veranstaltungstechnik*

**Team digitale Inhalte**

Borowitschka, André, Hptm, ITOffz und KasOffz, Geb. H 5, R. 015, App. 2929  
Tesche, Uwe, OStFw, Anwendungsprog Bw, Geb. H 5, R. 127, App. 3616  
Schinner, Michael, HptFw, ITFw InfoVarb Bw, Geb. H 5, R. 015, App. 3547  
Wewer, Sebastian, OBtsm, ITFw InfoVarb Bw, Geb. H 5, R. 015, App. 3309  
Rüping, Stephan, Fw, ITFw InfoVarb Bw, Geb. H 5, R. 127, App. 3682

## Studierendenbereich

### Leiter

Dipl.-Kfm. Dobschall, Lothar, Oberst, Geb. H 4, R. 016, App. 2812  
*E-Mail: dobschall@hsu-hh.de*

### Geschäftszimmer

Feil, Andrea, AN'in, Geb. H 4, R. 018, App. 2390, Fax: 3762  
*E-Mail: feiland@hsu-hh.de*

### Stellvertreter Leiter Studierendenbereich und Einsatzstabsoffizier

Dipl.-Kfm. Artz, Dominik, Oberstlt, Geb. H 4, R. 019, App. 2813  
*E-Mail: UniBwHamburgStabStudBer@bundeswehr.org*

### Stab

#### S1

Beetz, Ralf, KptLt, AbtLtr S1 Studenten, Geb. H 4, R. 026, App. 2536  
*E-Mail: ralfbeetz@hsu-hh.de*  
Kerlin, Frank, Lt, Abt S1 Stammpersonal, Geb. H 4, R. 025, App. 2385  
Frische, Anna, Hptm, Abt S1 InFü, Geb. H 4, R. 028, App. 3277  
Knorr, Sarah, HptFw, Abt S1 Stammpersonal, Geb. H 4, R. 023, App. 2998  
Jahrstorfer, Thorsten, OFw, Abt S1 Studenten, Geb. H 4, R. 024, App. 2604  
Hecke, Monique, AN, Abt S1 GeZi Stammpersonal, Geb. H 4, R. 020, App. 2492  
Thiess, Detlef, OStGefr, Abt S1 GeZi, Geb. H 4, R. 020, App. 2286

#### S2/3

Niemann, Tim, Lt, Abt S2/S3 Offz/AWOffz, Geb. H 4, R. 027, App. 2231  
Schumann, Anna, OLT, Abt S2/S3 GeschZi, Geb. H 4, R. 001, App. 2297  
Thöl, Tobias, StFw, Abt S2 MilNWFw, Geb. H 4, R. 003, App. 2491  
Beine, Vanessa, AN'in, AbtS2 MilNw, Geb. H 4, R. 003, App. 2212  
Zimbelmann, Heinrich, OStGefr, Abt S2 MilNw, Geb. H 4, R. 003, App. 2212  
Lorenzen, Lutz, StFw, Abt S3 OrgFw, Geb. H 4, R. 004, App. 3618  
Lubbe, Mirko, StFw, Abt S3 StDstBearb, Geb. H 4, R. 002, App. 3406  
Dinse, André, OStGefr, UstgPersStOÄ, Geb. H 4, R. 002, App. 3406  
Meyer, Björn, OStGefr, S3 GeschZi, Geb. H 4, R. 001, App. 2297

#### S4

Weiber, Martin, StFw, AbtLtr S4 TVB, Geb. W 9, R. 004, App. 3862  
Pietsch, Robert, OFw, Abt S4, MatDispoFw, Geb. W 9, R. 015, App. 3534  
Römpagel, Nancy, StUffz, Abt S4, Geb. W 9, R. 016, App. 2447  
Siemenssen, Malte, StUffz, Abt S4, Feb. W9, R. 016, App. 2447  
Günther, Tobias, OStGefr, Abt S4, Geb. W 9, R. 002, App. 3864  
Schürmann, Maxi, AN, Abt S4, Geb. W 9, R. 003, App. 3861

**S6**

Dierking, Ralf, StFw, AbtLtr S6, Geb. W 9, R. 027, App. 2515  
Kinnigkeit, Michael, HptFw, Abt S6, Geb. W 9, R. 028, App. 3707  
Henke, Kevin, OFw, Abt S6, Geb. W 9, R. 001, App. 3713  
Finke, Rene, OStGefr, Abt S6, Geb. W 9, R. 001, App. 3710

**Sicherheitsbeauftragter HSU/UniBw H**

Niemann, Tim, Lt, Geb. H 4, R. 0027, App. 2231, Fax: 3762

**Kasernenfeldwebel/Wache/Offizier vom Dienst****Kasernenfeldwebel**

Lubbe, Mirko, StFw, Geb. H 4, R. 002, App. 3406, Fax: 3762

**Wache / Offizier vom Dienst**

Offizier vom Dienst (OvD) Douaumont-Bereich, Geb. V 5/W 3, R. 131, App. 3667  
oder 0162-298960

**Sicherheitsdienst SECURITAS Douaumont-Bereich**, Geb. V 5, App. 2415

**Offizier vom Dienst (OvD) Hanseaten-Bereich**, Geb. HB 11, R. A001, App.  
3223/2898

**Sicherheitsdienst SECURITAS Hanseaten-Bereich**, Geb. HB 11, App. 3223/2898

## **Studierendenfachbereich A**

*(Maschinenbau, Elektrotechnik, Wirtschaftsingenieurwesen)*

### **Leiter**

Kohrt, Markus, KKpt, Geb. H 4, R. 213, App. 2815

### **Innendienstleiter**

Micke, Sven, StFw, Geb. H 4, R. 211, App. 2439, Fax: 3552

### **Vorzimmer**

Semcken, Kerstin, Geb. H 4, R. 212, App. 2107

### **Personalfeldweibel**

Igel, Fabrice, Fw, Geb. H 4, R. 207, App. 3548

### **Personalbüro**

Speich, Dennis, OMAat, Geb. H 4, R. 215, App. 2967  
Snajder, Valerij, OStGefr, Geb. H 4, R. 215, App. 2967

### **OrgFw SFB A**

Kröber, Jens, StFw, Geb. H 4, R. 215, App. 2510

### **S3 Büro**

Strupeit, Jenny, Geb. H 4, R. 215, App. 2440

### **Studierendenfachbereichsgruppenleiter**

- 1 Engelen, Julian, M. Sc., KptLt, SJ 14 MB + SJ 16 MB,  
Geb. H 4, R. 204, App. 3227
- 2 Bührig, Marco, M. Sc., Hptm, SJ 13 MB + SJ 15 MB  
Geb. H 4, R. 205, App. 2906
- 3 Lehmann, Paul, Hptm, M. Sc., SJ 14 ET/WI + SJ 16 ET/WI  
Geb. H 4, R. 206, App. 3391
- 4 Heider, Felix, Hptm, SJ 13 ET/WI + SJ 15 ET/WI  
Geb. H 4, R. 203, App. 2926

### **OrgFw SFB A**

Kröber, Jens, HptFw  
Geb. W 9, R. 12, App. 2510

## **Studierendenfachbereich B**

*(Bildungs- und Erziehungswissenschaft, Geschichte, Psychologie)*

### **Leiter**

Dierksen, Jan-Hendrik, Oberstlt, Geb. HB Y04, R. 20, App. 3200

### **Innendienstleiter**

Schuldt, Torsten, StFw, Geb. HB Y04, R. 28, App. 2411

### **Vorzimmer**

Dohmen, Heike, Geb. HB Y04, R. 21, App. 3321

### **Personalfeldweibel/-unteroffizier**

Sell, Sophia, OFw, Geb. HB Y04, R. 27, App. 3193

Korth, Sven, OMAat, Geb. HB Y04, R. 18, App. 3298

### **Organisationsfeldweibel/Materialbewirtschaftungsunteroffizier**

Jacobsen, Thies, StFw, Geb. HB Y04, R. 04, App. 3123

### **Ausbildungsunterstützung**

Maaßen, Dominik, Lt, Geb. 20A, R. 01, App. 3198

Ohde, Stefan, OLT, Geb. HB Y04, R. 04, App. 3123

### **Geschäftszimmer SFB B**

Schultz, Denny, OStGefr, Geb. HB Y04, R. 19, App. 3195, Fax: 3674

Temiz, Barış, StGefr, Geb. HB Y04, R. 19, App. 3195, Fax: 3674

### **Schlüssel- und Unterkunftsverwaltung**

Lienhard, Klaus-Dieter, Geb. 20A, R. 01, App. 3198

### **Studierendenfachbereichsgruppenleiter und -leiterinnen**

1. M.A. Papsin, Edith, OLT, BuErz SJ 2014, Geb. JA 2/2, R. 54, App. 3103

2. Dipl.-Pol. Longen, Christoph Jan, KptLt, BuErz SJ 2015, Geb. HB Y04, R. 03, App. 3226

3. M. Sc. Emmerich, Daniel, Hptm, BuErz SJ 2016, Geb. JA 2/2, R. 40, App. 4017

4. Dipl.-Kffr. Albrecht, Britta, Hptm, BuErz SJ 2017, Geb. HB Y04, R. 07, App. 3373

5. M. Sc. Anders, Stephan, Hptm, Gesch SJ 2015 u 2017, Geb. JA 2/2, R. 51, App. 4063

6. M. Sc. Schoetz, Christian Marcus, Hptm, Psy, Geb. HB Y04, R. 01, App. 3157

7. M. Sc. Felter, Fabian, KptLt, Gesch SJ 2014 u. 2016, Geb. HB Y04, R. 05, App. 3202

## Studierendenfachbereich C

*(Betriebswirtschaftslehre, Volkswirtschaftslehre, Politikwissenschaft)*

### Leiterin

Dipl.-SportWiss. Wilhelm, Sandra, Maj, Geb. HB 4, R. 031, App. 4700

### Innendienstleiter

Zühr, Andreas, StFw, Geb. HB 4, R. 030, App. 4701

### Geschäftszimmer

Riedel, Manuela OStGefr, Geb. HB 4, R. 023, App. 4702

### Personalfeldwebel

Riha, Felix, HptFw, Geb. HB 4, R. 022, App. 4705

Staack, Marina, OFw, Geb. HB 4, R. 022, App. 4705

### Personalunteroffizier

Griebel, Sandra, Omt, Geb. HB 4, R. 022, App. 4705

Hegewald, Sven, Omt, Geb. HB 4, R. 022, App. 4705

### Bürokraft / Urlaubsverwaltung

Bielenberg, Ingrid, Geb. HB 4, R. 002, App. 4706

Bölck, Marina, Geb. HB 4, R. 002, App. 4706

### OrgFw

Otto, Jan, StFw, Geb. HB 4, R. 024, App. 4703

### MatBewUffz

Wolff, Kai, StUffz, Geb. HB 4, R. 024, App. 4703

### Verwaltung Unterkünfte / Schlüsselverwaltung

Hoffmann, Carolin, Geb. HB 19, R. 021/022, App. 4704

### Studierendenfachbereichsgruppenleiter C

B. Sc. Prutov, Max, OLT Gruppe 1

Geb. HB 4, R. 13, App. 4731

Grunewald, Christiane, OLT Gruppe 2

Geb. HB 4, R. 29, App. 4732

Eschebach, Jana, Hptm Gruppe 4

Geb. HB 4, R. 11, App. 4734

Klasing, Tobias, Hptm Gruppe 5

Geb. HB 4, R. 032, App. 4735

Fröhlich, Frederic, Hptm Gruppe 6

Geb. HB 4, R. 06, App. 4736

Schonauer, Stefan, OLT Gruppe 7

Geb. HB 4, R. 11, App. 4734

## **Bereich Jenfelder Allee**

### **BerFw**

Falkenburg, Pierre, OFw, Geb. JA 2/2, R. 053, App. 4710

### **Geschäftszimmer**

N.N., Geb. JA 2/2, R. A 37/37a, App. 4707

### **Studierendenfachbereichsgruppenleiter C**

Annighöfer, Dominik, KptLt

Gruppe 3

Geb. Ja 2/2, R. A 52, App. 4733

M. Sc. Schulz, Hptm

Gruppe 8

Geb. JA 2/2, R. A 38, App. 4738

## Unterkünfte der Studierendenfachbereiche

### Douaumontbereich

<i>Gebäude W 1</i>	Erdgeschoss	2485	W 1	EG
	1. Obergeschoss	2486	W 1	1. OG
	2. Obergeschoss	2487	W 1	2. OG
<i>Gebäude W 2</i>	Erdgeschoss	2482	W 2	EG
	1. Obergeschoss	2483	W 2	1. OG
	2. Obergeschoss	2484	W 2	2. OG
<i>Gebäude W 3</i>	Erdgeschoss	2391	W 3	EG
	1. Obergeschoss	2480	W 3	1. OG
	2. Obergeschoss	2481	W 3	2. OG
<i>Gebäude W 4</i>	Erdgeschoss	2612	W 4	EG
	1. Obergeschoss	2608	W 4	1. OG
	2. Obergeschoss	2606	W 4	2. OG
<i>Gebäude W 5</i>	Erdgeschoss	3704	W 5	EG
	1. Obergeschoss	3705	W 5	1. OG
	2. Obergeschoss	3706	W 5	2. OG
<i>Gebäude W 6</i>	Erdgeschoss	2110	W 6	EG
	1. Obergeschoss	2111	W 6	1. OG
	2. Obergeschoss	2112	W 6	2. OG
<i>Gebäude W 7</i>	Erdgeschoss	2401	W 7	EG
	1. Obergeschoss	2402	W 7	1. OG
	2. Obergeschoss	2403	W 7	2. OG
<i>Gebäude W 8</i>	Erdgeschoss	3695	W 8	EG
	1. Obergeschoss	3697	W 8	1. OG
	2. Obergeschoss	3698	W 8	2. OG
<i>Gebäude W 9</i>	Erdgeschoss	2454	W 9	EG
	1. Obergeschoss	2513	W 9	1. OG
	2. Obergeschoss	2514	W 9	2. OG
<i>Gebäude W 10</i>	Erdgeschoss	2408	W 10	EG
	1. Obergeschoss	2516	W 10	1. OG
	2. Obergeschoss	2517	W 10	2. OG



## Hanseatenbereich

<i>Gebäude 50</i>	Ebene EG	3455	01	Flur HB
	Ebene OG	3454	01	Flur HB
<i>Gebäude 11</i>	Ebene A	3100	11	A 013 HB
	Ebene B	3101	11	B 013 HB
	Ebene C	3102	11	C 013 HB
<i>Gebäude 12</i>	Ebene A	3104	12	A 013 HB
	Ebene B	3105	12	B 013 HB
	Ebene C	3106	12	C 013 HB
<i>Gebäude 13</i>	Ebene A	3108	13	A 013 HB
	Ebene B	3109	13	B 013 HB
	Ebene C	3110	13	C 013 HB
<i>Gebäude 14</i>	Ebene A	3112	14	A 013 HB
	Ebene B	3113	14	B 013 HB
	Ebene C	3114	14	C 013 HB
<i>Gebäude 15</i>	Ebene A	3116	15	A 013 HB
	Ebene B	3117	15	B 013 HB
	Ebene C	3118	15	C 013 HB
<i>Gebäude 16</i>	Ebene A	3120	16	A 013 HB
	Ebene B	3121	16	B 013 HB
	Ebene C	3122	16	C 013 HB
<i>Gebäude 17</i>	Ebene A	3124	17	A 013 HB
	Ebene B	3125	17	B 013 HB
	Ebene C	3126	17	C 013 HB
<i>Gebäude 18</i>	Ebene A	3128	18	A 013 HB
	Ebene B	3129	18	B 013 HB
	Ebene C	3130	18	C 013 HB
<i>Gebäude 19</i>	Ebene A links	3441	19	Flur HB
	Ebene A rechts	3442	19	Flur HB
	Ebene B links	3443	19	Flur HB
	Ebene B rechts	3444	19	Flur HB
	Ebene C links	3445	19	Flur HB
	Ebene C rechts	3446	19	Flur HB
<i>Gebäude 20</i>	Ebene A links	3447	20	Flur HB
	Ebene A rechts	3448	20	Flur HB
	Ebene B links	3449	20	Flur HB
	Ebene B rechts	3450	20	Flur HB
	Ebene C links	3452	20	Flur HB
	Ebene C rechts	3453	20	Flur HB

<i>Gebäude 21</i>	Ebene A rechts	3132	21	A 003 HB
	Ebene A links	3134	21	A 023 HB
	Ebene B rechts	3133	21	B 003 HB
	Ebene B links	3135	21	B 023 HB
	Ebene C links	3136	21	C 023 HB
<i>Gebäude 22</i>	Ebene A rechts	3138	22	A 003 HB
	Ebene A links	3141	22	A 023 HB
	Ebene B rechts	3139	22	B 003 HB
	Ebene B links	3142	22	B 023 HB
	Ebene C rechts	3140	22	C 003 HB
<i>Gebäude 23</i>	Ebene A rechts	3144	23	A 003 HB
	Ebene A links	3148	23	A 023 HB
	Ebene B rechts	3145	23	B 003 HB
	Ebene B links	3149	23	B 023 HB
	Ebene C rechts	3146	23	C 003 HB
	Ebene C links	3150	23	C 023 HB
	Ebene D rechts	3147	23	D 003 HB
<i>Gebäude 31</i>	Ebene A rechts	3152	31	A 003 HB
	Ebene A links	3154	31	A 023 HB
	Ebene B rechts	3153	31	B 003 HB
	Ebene B links	3155	31	B 023 HB
	Ebene C links	3156	31	C 023 HB
<i>Gebäude 32</i>	Ebene A rechts	3158	32	A 003 HB
	Ebene A links	3161	32	A 023 HB
	Ebene B rechts	3159	32	B 003 HB
	Ebene B links	3162	32	B 023 HB
	Ebene C rechts	3160	32	C 003 HB
<i>Gebäude 33</i>	Ebene A rechts	3164	33	B 003 HB
	Ebene A links	3167	33	B 023 HB
	Ebene B rechts	3165	33	B 003 HB
	Ebene B links	3168	33	B 023 HB
	Ebene C rechts	3166	33	B 003 HB
	Ebene C links	3169	33	B 023 HB
	Ebene D links	3170	33	B 023 HB
<i>Gebäude 41</i>	Ebene A rechts	3172	41	A 003 HB
	Ebene A links	3174	41	A 023 HB
	Ebene B rechts	3173	41	B 003 HB
	Ebene B links	3175	41	B 023 HB
	Ebene C links	3176	41	C 023 HB

<i>Gebäude 42</i>	Ebene A rechts	3178	42	A 003 HB
	Ebene A links	3182	42	A 023 HB
	Ebene B rechts	3179	42	B 003 HB
	Ebene B links	3183	42	B 023 HB
	Ebene C rechts	3180	42	C 003 HB
	Ebene D rechts	3181	42	D 003 HB

<i>Gebäude 43</i>	Ebene A rechts	3185	43	A 003 HB
	Ebene A links	3188	43	A 023 HB
	Ebene B rechts	3186	43	B 003 HB
	Ebene B links	3189	43	B 023 HB
	Ebene C rechts	3187	43	C 003 HB

## **Sanitätsversorgungszentrum Hamburg Mitte**

### **Leiter**

Dr. Röhr, OFA, App. 4400

### **Truppenarzt I**

Hermann, OSA, App. 4421

### **Truppenarzt II**

Reichstein, OSA, App. 4422

### **Truppenarzt III**

App. 4423

### **Truppenarzt IV**

Dr. Schöneberg, OSA, App. 4424

### **Truppenarzt V**

App. 4414

### **Patientenannahme/G-Kartei**

App. 4411

### **FktDiagn/MedProdVers/Ambulanz**

App. 4410

### **Heilfürsorge**

Kiesow, HFw, Geb. HB 5, R. 31, App. 4415

### **Leiter Zahnarztgruppe**

Dr. Sprenger, FtlIA, App. 4430

### **Truppenzahnärzte**

Reinhardt, OSA, App. 4431

Endraß, SA, App. 4431

### **Patientenannahme/Heilfürsorge/G-Kartei**

Laudahn, StUffz, App. 4433

Lapschin, StUffz, App. 4434

# Psychologische Beratung für Studierende

an der

**Helmut-Schmidt-Universität  
Universität der Bundeswehr Hamburg**

*Dipl.-Psych. Witte, Susanne, Psychologische Psychotherapeutin (P. P.)*

Individuelle Beratung z. B. bei

- Lern- und Arbeitsschwierigkeiten
- Prüfungsangst oder anderen Ängsten
- Suchtverhalten
- allen persönlichen Problemen (Partnerschaft, Familie etc.)
- berufsbezogenen Problemen

Die Arbeit der Beratungsstelle unterliegt der Schweigepflicht.

Geb. W 10, R. 033, App. 2255 (*und Anrufbeantworter*)

*E-Mail: [witte@hsu-hh.de](mailto:witte@hsu-hh.de)*

*[www.hsu-hh.de/psychbst/](http://www.hsu-hh.de/psychbst/)*

*Telefonische Sprechzeit:*

*montags von 13.00 – 14.00 Uhr*

*offene (Notfall-)Sprechstunde:*

*dienstags von 13.30 – 14.30 Uhr*

*Beratungstermine nach (telefonischer oder schriftlicher) Vereinbarung*

# Militärseelsorge bei der HSU/UniBw H

## Evangelisches Militärpfarramt Hamburg I

Militärdekan ThDr. Rohde, Michael  
*E-Mail: michael.rohde@hsu-hh.de*

Geb. H 4, R. 010, App. 2843 – Handy: (0173) 2096291

*Sprechzeiten n. V.*

### Geschäftszimmer

Pfarrhelferin Haße, Heike, Geb. H 4, R. 011, App. 2336, Fax: 2013  
*E-Mail: hasseh@hsu-hh.de*

*Sprechzeiten täglich während der Dienstzeit – (ggf. Anrufbeantworter)*

## Katholisches Militärpfarramt Hamburg I

### Militärpfarrer

Pater Dr. Dipl.-Wi.-Ing. Dipl.-Theol. Henrich, Peter OP  
*E-Mail: henrichp@hsu-hh.de*

Geb. H 4, R. 015, App. 2729  
*Handy: (9097) 0151 / 16137039*

### Geschäftszimmer

Pfarrhelferin Drese, Martina, Geb. H 4, R. 013, App. 2338, Fax: 2083  
*E-Mail: martina.drese@hsu-hh.de*

### Maximilian-Kolbe-Haus

Hauswirtschafterin Drese, Marianne  
Oktaviostraße 76  
22043 Hamburg  
Tel. 6566035

# Mit der Universität verbundene Einrichtungen

## M D C Management Development Center e. V.

Das MDC Management Development Center wurde am 09. März 2005 von Mitgliedern der Helmut-Schmidt-Universität/Universität der Bundeswehr Hamburg (HSU/UniBw H) gegründet und ist ein eingetragener gemeinnütziger Verein mit Sitz an der HSU/UniBw H.

Ziel des MDC ist die Gestaltung einer intensiven Zusammenarbeit zwischen ehemaligen Studenten / Alumni (und den Unternehmen, in denen sie beschäftigt sind) und den Kompetenzzentren der HSU/UniBw H.

Der Verein ist insbesondere auf folgenden Gebieten tätig:

- Gemeinsame wissenschaftlich fundierte und praxisbezogene Projekte
- Vortragsveranstaltungen und Erfahrungsaustausch zwischen Wissenschaftlern und Praktikern
- Unterstützung bei der Praktikumsuche und der Kontaktaufnahme zu Unternehmen bei empirischen Studienarbeiten und Forschungsprojekten

### Vorstand

Prof. Dr. Domsch, Michel E.	Fakultät für Wirtschafts- und Sozialwissenschaften (Vorsitzender)
Univ.-Prof. Dr. Geißler, Harald	Fakultät für Geistes- und Sozialwissenschaften (Stellvertretender Vorsitzender)
Univ.-Prof. Dr.-Ing. Niemeyer, Bernd	Fakultät für Maschinenbau

### Geschäftsführung

Prof.'in Dr. Ladwig, Désirée H.

Anschrift: Holstenhofweg 85, 22043 Hamburg  
Telefon: 040/6541-2414 oder -2848  
Fax: 040/6541-2891  
Homepage: [www.hsu-hh.de/mdc](http://www.hsu-hh.de/mdc)  
E-Mail: [mdc@hsu-hh.de](mailto:mdc@hsu-hh.de)

# Institut für Schadensforschung und Schadensverhütung ISSV e. V.

an der  
Helmut-Schmidt-Universität / Universität der Bundeswehr Hamburg

Das Institut für Schadensforschung und Schadensverhütung ISSV e. V. ist eine wissenschaftliche Einrichtung an der Helmut-Schmidt-Universität / Universität der Bundeswehr Hamburg.

Seine Mitglieder kommen aus den Bereichen der Helmut-Schmidt-Universität / Universität der Bundeswehr Hamburg, anderer norddeutscher Hochschulen und der Industrie.

Es führt Untersuchungen zur Schadensaufklärung und Grundlagenforschung an Bauteilen insbesondere des Maschinenbaus, des Apparate- und Anlagenbaus, der maritimen Technik, des Fahrzeugwesens und der Bautechnik durch. Die Forschungsergebnisse werden der Allgemeinheit durch Veröffentlichungen, Vorträge und Kolloquien in Zusammenarbeit mit der Helmut-Schmidt-Universität / Universität der Bundeswehr Hamburg zugänglich gemacht.

## Vorstand

Prof. Dr.-Ing. Hoffmeister, Hans	Helmut-Schmidt-Universität / Universität der Bundeswehr Hamburg (Vorsitz)
Univ.-Prof. Dr.-Ing. Joos, Franz	Helmut-Schmidt-Universität / Universität der Bundeswehr Hamburg
Univ.-Prof. Dr.-Ing. habil. Rothe, Hendrik	Helmut-Schmidt-Universität / Universität der Bundeswehr Hamburg

## Vorsitzender des Beirats

Dipl.-Ing. Sembritzki, Erhard	ESC Sandesneben
-------------------------------	-----------------

## Geschäftsführung

Prof. Dr.-Ing. Hoffmeister, Hans	Hamburg	App. 2738
E-Mail: <a href="mailto:hans.hoffmeister@hsu-hh.de">hans.hoffmeister@hsu-hh.de</a>		Fax: 2085
Mobil-Telefon: (0172) 5171237		

## Laboratorium

Neuß, Juliane	Werkstoffprüfung / Metallografie	App. 2527
---------------	----------------------------------	-----------

## Wissenschaftliche Mitarbeiter

Dipl.-Ing. Mehlich, Martin	Technikum / Korrosionslabor	App. 2293
Dipl.-Wirtsch.-Ing. Münster, Christoph		App. 2527



## **Institut für Theologie und Frieden**

Das Institut für Theologie und Frieden wurde 1978 vom Katholischen Militärbischof für die Deutsche Bundeswehr errichtet und wird aus kirchlichen Mitteln unterhalten.

Herrengaben 4, 20459 Hamburg  
Tel. (040) 670859-0  
Fax: (040) 670859-30  
E-Mail: [info@ithf.de](mailto:info@ithf.de)

Prof. Dr. Justenhoven, Heinz-Gerhard  
Dr. Koch, Bernhard

White, Kay, M.A.

Dr. Merkl, Alexander  
Dr. Shadi, Heydar  
Peters, Daniel, M.A.  
van Elk, Noreen, M.A.  
Dipl.-Bibl. Guntermann, Christine  
Dipl.-Bibl. Malec, Ilona  
Taut, Stefanie

## **Zentrum für ethische Bildung in den Streitkräften**

(zebis)

[www.zebis.eu](http://www.zebis.eu) E-Mail: [info@zebis.eu](mailto:info@zebis.eu)

Dr. Bock, Veronika  
Tel. (040) 670859-50

Störch, Maria  
Dipl.-Theol. Dierkes, Heinrich

Tonn, Kristina, M.P.S.  
Vaske, Gertrud Maria

Rossini, Bianca

Lt Pottharst, Jari

## **Katholische Friedensstiftung**

Dipl.-Kffr. Höfert, Tanja  
Tel. 040/37 50 30 – 40

**Freunde und Förderer  
der Helmut-Schmidt-Universität / Universität der  
Bundeswehr Hamburg e. V.**

**Vorsitzender**

Prof. Dr.-Ing. Kottkamp, Eckart  
Ihlendieksweg 10, 22927 Großhansdorf

**Geschäftsführer**

Prof. Dr. rer. nat. Seidel, Wilfried  
Präsident der Helmut-Schmidt-Universität /  
Universität der Bundeswehr Hamburg

Der Förderkreis ist ein gemeinnütziger Verein, dessen Mitglieder sowohl aus dem Bereich der Helmut-Schmidt-Universität als auch aus dem öffentlichen Leben und der Wirtschaft kommen.

Der Verein verfolgt ausschließlich und unmittelbar den Zweck,

- die wissenschaftliche Arbeit der Mitglieder der Helmut-Schmidt-Universität zu unterstützen und zu fördern,
- dem allgemeinen Bildungsauftrag der Helmut-Schmidt-Universität zu dienen.

Er ist konfessionell und parteipolitisch ungebunden und sucht seine Zwecke zu erreichen durch

- Beihilfen zu wissenschaftlichen Arbeiten,
- Beihilfe zum Druck wissenschaftlicher Veröffentlichungen,
- Veranstaltungen wissenschaftlicher, künstlerischer und gesellschaftspolitischer Art sowie Zuschüsse für die Teilnahme an solchen Veranstaltungen,
- die Erweiterung der Wirksamkeit der Hochschuleinrichtungen,
- Verleihung eines Wissenschaftspreises nach Maßgabe der dafür ausgearbeiteten Statuten,
- Zusammenkünfte der Mitglieder,
- Austausch mit der Wirtschaft, den Gewerkschaften, den unterschiedlichen Berufs- und Bevölkerungsgruppen, deren Verbänden und Interessenvertretungen sowie den Kirchen und kulturellen Einrichtungen,
- Unterstützung von Maßnahmen und Einrichtungen, die der Weiterbildung und Vorbereitung der Studentenschaft auf ihre zivile Anschlussverwendung dienen.

Schwerpunkte sind die Förderung des wissenschaftlichen Nachwuchses und die Internationalisierung.

**Verein zur Förderung des Sports  
an der Helmut-Schmidt-Universität / Universität der  
Bundeswehr Hamburg e. V.  
(Vorstand)**

<b>Vorsitzender</b>	O Dobschall, Lothar
<b>Stellvertretender Vorsitzender</b>	Univ.-Prof. Dr. phil. Jörg Felfe
<b>Kassenwart</b>	Ahrendt, Andreas
<b>Geschäftsführerin Mitglieder:</b>	Dr. Langfeldt, Bettina Dipl.-Spl. Hillmer, Dedlef, Kneipp, Mirow
<b>Anschrift</b>	Holstenhofweg 85, 22043 Hamburg
<b>Telefon</b>	040 / 6541-2594

Der Zweck des Vereins ist die Förderung des Sports an der Helmut-Schmidt-Universität / Universität der Bundeswehr Hamburg.

## Bundesbauabteilung Hamburg

### *Anschrift*

*Pappelallee 41, 22089 Hamburg*

*Tel. 42842-200*

*Fax: 4279-21200*

App.

### **Leiter**

Herr Schablitzki

202

### **Leitung Fachbereich Hochbau**

Herr Appel

250

### **Liegenschaftsmanagement**

Frau Schreiner

425

Frau Brändle

285

### **Planung**

Frau Lasse (Fachgruppenleitung)

251

Frau Runau-von Fintel

232

Frau Woltermann

252

Frau Greiner-Petter

242

### **Ausführung**

Herr Martin (Fachgruppenleitung)

219

Frau Schubert

298

Herr Kummrow

271

### **Elektro - EDV**

Herr Novotny

330

### **Heizung / Klima / Lüftung / Sanitär**

Herr Pietsch

349

Herr Venetta

350

## Militärpsychologische Forschung (SKA WPs)

### Leiter

RDir PD Dr. Kowalski, Jens, Geb. W 9, R. 112, App. 4022  
*E-Mail: kowalski@hsu-hh.de*

### Geschäftszimmer

AN'in Schade, Marion, Geb. W 9, R. 114, App. 4021  
*E-Mail: schadem@hsu-hh.de*

HF Cordes, Thorsten, Geb. W 9, R. 114, App. 4028  
*E-Mail: thorsten.cordes@hsu-hh.de*

### Mitarbeiter/in

ORR Dr. Röttger, Stefan, Geb. W 9, R. 111, App. 4023  
*E-Mail: stefan.roettger@hsu-hh.de*

ORR'in Dr. Krex-Brinkmann, Larissa, Geb. W 9, R. 110, App. 4024  
*E-Mail: krex@hsu-hh.de*

Dr. Maier, Johanna, Geb. W 9, R. 113, App. 4020  
*E-Mail: johanna.maier@hsu-hh.de*

Jung, Jessica, Geb. W 9, R. 110, App. 4025  
*E-Mail: jungj@hsu-hh.de*

## **Betreuungseinrichtungen**

### **Offizierkasino an der Helmut-Schmidt-Universität / Universität der Bundeswehr Hamburg**

<b>Veranstaltungsannahme</b>	Gehrmann, Karin – Durchwahl: 2423
<b>Anschrift</b>	Rodigallee 98, 22043 Hamburg
<b>Telefon</b>	040/6541-3328 /-2423 oder 6530755

### **Offizierheimgesellschaft an der Helmut-Schmidt-Universität / Universität der Bundeswehr Hamburg e.V.**

<b>Vorsitzender</b>	OTL Dipl.-Päd. Hülcher, Michael
<b>1. Stellvertretender Vorsitzender Vorstand</b>	Univ.-Prof. Dr. Jacobsen, Thomas <i>E-Mail: vorstand.ohg@hsu-hh.de</i>
<b>Anschrift</b>	Rodigallee 98, 22043 Hamburg

### **Mensa / Truppenküche**

<b>Küche</b>	Tel. 040/67108551 Fax: 040/6718549
<b>Büro</b>	Haus-App. 3299

### **Bundeswehrsozialwerk**

*E-Mail: bwsozial@hsu-hh.de*

#### **Orts- und Betreuungsstelle:**

Lubbe, Mirko, App. 3406

Bereichsgeschäftsführung Nord, Tel. 90-2200-88

## **BWI-IT GmbH (Fernmeldetechnik)**

*E-Mail: fminst@hsu-hh.de*

BWI-IT GmbH / Fernmeldetechnik VOS-HH Ost, Geb. W 4, R. 0036, App. 2299/2499,  
Fax: 3556

Störungsmeldungen Fernmeldetechnik

90-44444

### **Bundeswehrdienstleistungszentrum Hamburg Facility Management an der HSU/UniBw H**

**Zentrale Auftrags- und Störungsannahmestelle : 90-7910 5555**

*Objektmanager Hamburg-Ost*

Vomhoff, Ulrich, REK, Geb. 7, App. 90-7910 3561  
(montags: 0160/95122025)

#### **Douaumont-Bereich**

*Objektmanager Douaumont-Bereich*

Garzke, Thomas, Geb. Z 1, R. 2008, App. 2220, Fax: 2935

*Bürosachbearbeiterinnen / Bürosachbearbeiter*

Mäuser, Mandy, Geb. Z 1, R. 2006, App. 2221  
(montags und freitags: 0171/4964363)

Schmidt, Katrin, Geb. Z 1, R. 2006, App. 2741

Müller, Ronald, Geb. Z 1, R. 2007, App. 2677

*Schwimmeister*

Ahrendt, Andreas, Geb. S 2, App. 2420

#### **Technisches Gebäudemanagement Douaumont- und Hanseaten-Bereich**

*stv. Leiter Technisches Gebäudemanagement*

Braje, Dirk, Geb. Z 1, R. 2009, App. 2678, Fax: 2935

*Bürokraft*

Petersen, Erika, Geb. Z 1, R. 2010, App. 2200

*Meister Gebäudeautomation*

Geese, Stefan, Tel. 90 – 7947-27660 (BwKrankenhaus)

*Meister Elektro Ost*

N.N., Geb. Z 1, R. 2011, App. 2218

*Meister Maschinenbau Ost*

N.N., Geb. Z 1, R. 2011, App. 2679

*Meister Versorgung Ost*

Böckmann, Jens, Tel. 90 – 7947-27601 (BwKrankenhaus)

*Meister Service Ost*

Rumrich, Benjamin, Geb. HB 01, R. 120, App. 3219 / 3220

*Meister Heizung, Klima, Lüftung – Douaumont-Kaserne*

Oelerich, Roland, Geb. Z 1, R. 1014a, App. 2086

*Materiallager BwDLZ Hamburg*

Schröder, Jürgen, Geb. Z 1, App. 2952

**Hanseaten-Bereich**

*Objektmanager Hanseaten-Kaserne, Rahlau, Lettow-Vorbeck-Kaserne*

Laugwitz, Anne, Geb. HB 01, R. 0119, App. 3741

*Bürosachbearbeiterin*

Gano, Christiane, Geb. HB 01, R. 0118, App. 3217, Fax: 2096  
(montags und freitags: 0151/62388640)

**Sammelplatz Rahlau**

*Ver- und Entsorger*

Hartwich, Ralf, Verwaltungsgebäude, App. 3486



## **Mitgliedschaften**

Die Helmut-Schmidt-Universität / Universität der Bundeswehr Hamburg ist Mitglied folgender akademischer Organisationen:



Hochschulrektorenkonferenz (HRK)

Ahrstraße 39

53175 Bonn

Tel. (0228) 887-0 – Fax: (0228)-887-180



Deutscher Akademischer Austauschdienst (DAAD)

Kennedyallee 50

53175 Bonn

Tel. (0228) 882-0 – Fax: (0228)-882-446



Allgemeiner Deutscher Hochschulsportverband

Max-Planck-Str. 2

64807 Dieburg

Tel. (06071) 208610 – Fax: (06071) 207578



**Elektrotechnik**

**Wirtschaftsingenieurwesen**

**Maschinenbau**

**Geistes- und Sozialwissenschaften**

**Wirtschafts- und  
Sozialwissenschaften**

**Interdisziplinäre Studienanteile**

**ET**

**WI**

**MB**

**GEISO**

**WISO**

**ISA**



# Elektrotechnik

ET

# Fakultät für Elektrotechnik

## **Dekan**

Univ.-Prof. Dr. rer. nat. Kip, Detlef, Geb. H 1, R. 1305, App. 2457

## **Prodekan**

Univ.-Prof. Dr. rer. nat. Stiemer, Marcus, Geb. H 3, R. 005, App. 2769

*E-Mail für allgemeine Anfragen: [dekane-et@hsu-hh.de](mailto:dekane-et@hsu-hh.de)*

## **Fakultätsverwaltung**

Buth, Ann-Kathrin, Geb. H 1, R. 1102, App. 2358, Fax: 2792

*E-Mail: [fkv-et-mb@hsu-hh.de](mailto:fkv-et-mb@hsu-hh.de)*

Wiehe, Verena, Geb. H 3, R. 108, App. 2279, Fax: 2822

*E-Mail: [fkv-et-mb@hsu-hh.de](mailto:fkv-et-mb@hsu-hh.de)*

Nienburg, Andrea, Geb. H 3, R. 108, App. 3700, Fax: 2822

*E-Mail: [fkv-et-mb@hsu-hh.de](mailto:fkv-et-mb@hsu-hh.de)*

## **Funktionsräume**

Besprechungsraum, Geb. H 1, R. 1504, App. 3088

Organisationsraum, Geb. H 3, Keller/R. 016, App. 3285

Büromaterial- und Organisationslager, Geb. H 3, Keller/R. 001, App. 2279/3700

## **Fakultätsrat**

Univ.-Prof. Dr. rer. nat. Kip, Detlef, Geb. H 1, R. 1305, App. 2457

Univ.-Prof. Dr.-Ing. habil. Schulz, Detlef, Geb. H 3, R. 128, App. 2757

Univ.-Prof. Dr.-Ing. Dickmann, Stefan, Geb. H 3, R. 107, App. 3019

Univ.-Prof. Dr.-Ing. Göbel, Holger, Geb. H 3, R. 025, App. 2752

Univ.-Prof. Dr.-Ing. Scholl, Gerd, Geb. H 1, R. 1115, App. 3341

Univ.-Prof. Dr. rer. nat. Stiemer, Marcus, Geb. H 3, R. 005, App. 2769

Dr.-Ing. Meyer, Dominik, Geb. H 11, R. 208, App. 2931

Dr. rer. nat. Haunhorst, Christian, Geb. H 1, R. 1306, App. 2841

TAng. Landskrohn, Norman, Geb. H 2, R. 1809, App. 2194

Fr z. S. Gollor, Michael (ET 2015)

Fr z. S. Waldhauer, Torch (ET 2015)

Fr z. S. Miskowiak, Daniel (ET 2015)

Leiter Studentenfachbereich A (Beratendes Mitglied), App. 2815

**Vorsitzender Prüfungsausschuss Elektrotechnik**

N.N.

**Praktikantenamt für die ingenieurwissenschaftlichen Studiengänge**

Geb. H 1, R. 1262 a, App. 2696

*E-Mail: praktikantenamt-ing@hsu-hh.de***Studiendekan Elektrotechnik**

Univ.-Prof. Dr.-Ing. Dickmann, Stefan, Geb. H 3, R. 107, App. 3019

**Vorsitzender Studienbereichsausschuss Wirtschaftsingenieurwesen**

Univ.-Prof. Dr.-Ing. habil. Schulz, Detlef, Geb. H 3, R. 128, App. 2757

**Wissenschaftliches Personal****Professoren**

**B o l t e**, Ekkehard, Dr.-Ing., Univ.-Prof.  
(Elektrische Maschinen und Antriebe), App. 2751

**D i c k m a n n**, Stefan, Dr.-Ing., Univ.-Prof.  
(Grundlagen der Elektrotechnik), App. 3019

**G ö b e l**, Holger, Dr.-Ing., Univ.-Prof.  
(Elektronik), App. 2752

**H o f f m a n n**, Klaus F., Dr.-Ing., Univ.-Prof.  
(Leistungselektronik), App. 2853

**H o r n**, Joachim, Dr.-Ing., Univ.-Prof.  
(Regelungstechnik), App. 3593

**K i p**, Detlef, Dr. rer. nat., Univ.-Prof.  
(Experimentalphysik und Materialwissenschaften), App. 2457

**K l a u e r**, Bernd, Dr. phil. nat., Univ.-Prof.  
(Technische Informatik), App. 3380, Tel. (0177) 2535909

**S c h ä f f e r**, Christian, Dr.-Ing., Univ.-Prof.  
(Hochfrequenztechnik), App. 2763

**S c h o l l**, Gerd, Dr.-Ing., Univ.-Prof.  
(Elektrische Messtechnik), App. 3341

**S c h u l z**, Detlef, Dr.-Ing. habil., Univ.-Prof.  
(Elektrische Energiesysteme), App. 2757

St i e m e r , Marcus, Dr. rer. nat., Univ.-Prof.  
(Theoretische Elektrotechnik), App. 2769

Z ö l z e r , Udo, Dr.-Ing. habil., Univ.-Prof.  
(Allgemeine Nachrichtentechnik), App. 2761

### **Wissenschaftliche Mitarbeiter**

A l d a g , Mario  
(Regelungstechnik), App. 3820

A l p e n , Mirco, Dr.-Ing.  
(Regelungstechnik), App. 2328

B a r b a r y , Ines, Dipl.-Ing.  
(Theoretische Elektrotechnik), App. 2937

Bhattacharya, Purbaditya, M. Sc.  
(Allgemeine Nachrichtentechnik), App. 2552

B r a i n i n g , Sergej, Dipl.-Phys.  
(Grundlagen der Elektrotechnik), App. 3076

B r ö c k e r , Felix, M. Sc.  
(Leistungselektronik), App. 2768

B r ü s k e , Dominik, M. Sc.  
(Experimentalphysik und Materialwissenschaften), App. 3479

C a m m i n , Christoph, M. Sc.  
(Elektrische Messtechnik), App. 3353

C h a k r a b o r t y , Subhasis  
(Elektronik), App. 2520

C h r o m y , Stephan, M. Sc.  
(Grundlagen der Elektrotechnik), App. 2316

C l o p p e n b o r g , Andreas, M. Sc.  
(Regelungstechnik), App. 2617

D a r v i s h , Sahar  
(Elektrische Energiesysteme), App. 2104

d e O b a l d í a P a s t o r , Carlos Antonio, M. Sc.  
(Allgemeine Nachrichtentechnik), App. 2614



D e t t m a n n , Klaus-Dieter, AkadDir, Dr.-Ing.  
(Elektrische Energiesysteme), App. 2904

D o , Thanh Trung, Dr.-Ing.  
(Elektrische Energiesysteme), App. 2949

E c k e r t , Marcel, AkadOR, Dr.-Ing., Dipl.-Inf.  
(Technische Informatik), App. 2154

E i c h a s , Felix, M. Sc.  
(Allgemeine Nachrichtentechnik), App. 2743

F a h l b u s c h , Sebastian, Dipl.-Ing.  
(Leistungselektronik), App. 2284

F i c h t e , Lars Ole, AkadOR, Dr.-Ing.  
(Theoretische Elektrotechnik), App. 2460

F i c k e n s c h e r , Thomas, AkadDir, Dr.-Ing., PD  
(Hochfrequenztechnik), App. 2770/2916 (Labor)

G e i s l e r , Alexander, M. Sc.  
(Hochfrequenztechnik), App. 2665

G o n g , Lin, M. Sc.  
(Elektronik), App. 2623

G r o n e m e y e r , Markus, M. Sc.  
(Regelungstechnik), App. 3502

H a g e l , Michael  
(Theoretische Elektrotechnik), App. 2275

H a n k e r s , Robert, M. Sc.  
(Elektrische Energiesysteme), App. 3305

H a u n h o r s t , Christian, AkadOR, Dr. rer. nat.  
(Experimentalphysik und Materialwissenschaften), App. 2841

H e r t e r , Ulrich, Dipl.-Geophys.  
(Hochfrequenztechnik), App. 2389

H e y n i c k e , Ralf, AkadDir, Dr.-Ing.  
(Elektrische Messtechnik), App. 2920/3815 (Labor)

H o l l a n , Robert, Dipl.-Ing.  
(Theoretische Elektrotechnik), App. 3519

H o l t e r s , Martin, AkadOR, Dr.-Ing.  
(Allgemeine Nachrichtentechnik), App. 3468

J o r d a n , Michael, Dr.-Ing.  
(Elektrische Energiesysteme), App. 2461

K a a t z , Gesa, M. Sc.  
(Elektrische Energiesysteme), App. 3655

K e l m , André Peter, Dipl.-Ing.  
(Allgemeine Nachrichtentechnik), App. 3738

K l e i n , Niklas, Dipl.-Ing.  
(Elektrische Maschinen und Antriebe), App. 2718

K l e i s , Sebastian, Dipl.-Wirtsch.-Ing.  
(Hochfrequenztechnik), App. 3843

K l e m d , Alexander, Olt, M. Sc.  
(Technische Informatik), App. 2933

K l ö t z e r , Sebastian, Dipl.-Ing.  
(Leistungselektronik), App. 2713

K r a f t , Sebastian, Dipl.-Ing.  
(Allgemeine Nachrichtentechnik), App. 2659

K r u s h , Dmytro, Dipl.-Ing.  
(Elektrische Messtechnik), App. 2638

L a n g k o w s k i , Hauke, Dr.-Ing.  
(Elektrische Energiesysteme), App. 2905

L e i b r i c h , Jochen, Dr.-Ing.  
(Hochfrequenztechnik), App. 3858

M e i s n e r , Michael, M. Sc.  
(Leistungselektronik), App. 3584

M e y e r , Marc Florian  
(Elektrische Energiesysteme), App. 3830

M ü t e r , Ulf, M. Sc.  
(Leistungselektronik), App. 2766

M e y e r , Dominik, Dr.-Ing.  
(Technische Informatik), App. 2931

- N e z h i , Zouhair, Dr. rer. nat.  
(Theoretische Elektrotechnik), App. 2654
- N o w a k , Patrick, M. Sc.  
(Allgemeine Nachrichtentechnik), App. 3650
- Q i n , Wenjie, M. Sc.  
(Elektronik), App. 2228
- R ä d e l , Carl Friedrich, M. Sc.  
(Theoretische Elektrotechnik), App. 2275
- R i v e r a B e n o i s , Piero, M. Sc.  
(Allgemeine Nachrichtentechnik), App. 2899
- R o z g i c , Marco, Dipl.-Math.  
(Theoretische Elektrotechnik), App. 3647
- R ü c k m a n n , Max, M. Sc.  
(Hochfrequenztechnik), App. 2665
- S c h e n k e , Stefan, AkadDir, Dr.-Ing.  
(Grundlagen der Elektrotechnik), App. 2149
- S c h l i e , Claas-Hendrik, Dipl.-Ing.  
(Theoretische Elektrotechnik), App. 3647
- S c h u m a n n , Marc, M. Sc.  
(Elektrische Energiesysteme), App. 2163
- S i e m u n d , Henning, Dipl.-Ing.  
(Elektronik), App. 2651
- S i m k u s , Gediminas, Dipl.-Ing.  
(Allgemeine Nachrichtentechnik), App. 3627
- S o l z b a c h e r , Thomas, M. Eng.  
(Elektrische Messtechnik), App. 3832
- S t i c h n o t h , Astrid, Dipl.-Soz. Ök.  
(Elektrische Energiesysteme), App. 3833
- S u n t s o v , Sergiy, Dr.  
(Experimentalphysik und Materialwissenschaften), App. 2756
- U r b a n s k y , Lars, M.Sc.  
(Allgemeine Nachrichtentechnik), App. 2658

V o l k , Martin, Dipl.-Phys.  
(Experimentalphysik und Materialwissenschaften), App.3479

W a r n c k e , Mathias, Dipl.-Ing.  
(Leistungselektronik), App. 3737

### **Lehrbeauftragte und Privatdozenten**

A l e x a n d e r , Marcus, Dr.  
(Elektrische Maschinen und Antriebe)

B e i n s c h o b , Patric, Dr.-Ing.  
(Allgemeine Nachrichtentechnik)

D e t t m a n n , Klaus-Dieter, AkadDir, Dr.-Ing.  
(Elektrische Energiesysteme), App. 2904

F i c h t e , Lars Ole, Dr.-Ing., AkadOR  
(Theoretische Elektrotechnik), App. 2460

K e l l e t e r , Arndt, Dr.-Ing.  
(Elektrische Maschinen und Antriebe)

K o l b e , Joachim, Dr.-Ing.  
(Elektrische Maschinen und Antriebe), App. 2458

K u c k a r t z , Michael, Dr.-Ing., Im Eickhof 1, 21259 Otter, Handelskammer Ham-  
burg, Patentamt, Adolphsplatz 1, 20457 Hamburg, 040-36 128 249  
(Experimentalphysik und Materialwissenschaften)

P i n k w a r t , Karsten, Dr.  
(Elektrische Maschinen und Antriebe)

## Professoren im Ruhestand

**E h r i c h** , Matthias, Dr.-Ing., Professor  
(Allgemeine und Theoretische Elektrotechnik), App. 2760  
Berkenbusch 10, 23909 Ratzeburg

**G u t h ö h r l e i n** , Günter, Dr. rer. nat., Professor  
(Experimentalphysik)  
Wulfsdorfer Weg 102a, 22359 Hamburg, Tel. (040) 6030425

**H a r d e** , Hermann, Dr. rer. nat., Professor  
(Lasertechnik und Werkstoffkunde)  
Zum Dicken Busch 26 a, 22885 Barsbüttel, Tel. (040) 6700623

**H e u c k** , Klaus, Dr.-Ing., Professor  
(Energieversorgung)  
Sorenstieg 4, 22149 Hamburg, Tel. (040) 6722076

**M o r g e n s t e r n** , Bodo, Dr.-Ing., Professor  
(Elektronik und Nachrichtenverarbeitung)  
Neuköllner Weg 5, 21465 Reinbek, Tel. (040) 7222859

**P l a t t e** , Walter, Dr.-Ing., Professor  
(Hochfrequenztechnik und Optoelektronik)  
Eltersdorfer Straße 11 a, 91058 Erlangen

**S c h o m b u r g** , Uwe, Dr.-Ing., Professor  
(Technische Mechanik), App. 2880  
Birkenweg 7d, 22885 Barsbüttel, Tel. (040) 6703001

**S t e i n** , v o m , Heinz Dieter, Dr.-Ing., Professor  
(Allgemeine Nachrichtentechnik)

**T a e g e n** , Frank, Dr.-Ing., Professor  
(Elektrische Maschinen und Antriebe)  
Wulfsdorfer Weg 106 b, 22359 Hamburg, Tel. (040) 6030338

**T r e n k l e r** , Gerhard, Dr.-Ing., Professor  
(Elektrische Messtechnik)

**Z e i d l e r** , Hans Christoph, Dr.-Ing., Professor  
(Technische Informatik)

# Wissenschaftliche Einrichtungen

## Professuren

### Experimentalphysik und Materialwissenschaften

*Univ.-Prof. Dr. rer. nat. Kip, Detlef, Geb. H 1, R. 1305, App. 2457*

*E-Mail: kip@hsu-hh.de*

#### **Geschäftszimmer**

Barz, Manuela, Geb. H 1, R. 1104, App. 3979

*E-Mail: manuela.barz@hsu-hh.de*

#### **Laborleiter**

AkadOR Dr. rer. nat. Haunhorst, Christian, Geb. H 1, R. 1306, App. 2841

*E-Mail: christian.haunhorst@hsu-hh.de*

#### **Wissenschaftlicher Mitarbeiter**

Dipl.-Phys. Volk, Martin, Geb. H 1, R. 1303, App. 3479

*E-Mail: volkm@hsu-hh.de*

#### **Drittmittel-Mitarbeiter**

Brüske, Dominik, Geb. H 1, R. 1303, App. 3479

*E-Mail: bruesked@hsu-hh.de*

Dr. Suntsov, Sergiy, Geb. H 1, R. 1307, App. 2756

*E-Mail: suntsov@hsu-hh.de*

#### **Mitarbeiter im Laboratorium**

Dipl.-Ing. (FH) Päplow, Rabea, Geb. H 1, R. 1448, App. 2645

*E-Mail: paeplow@hsu-hh.de*

Herda, Hans-Peter, Geb. H 2, R. 0804, App. 2578/2641/2581 (Labor)

*E-Mail: hans-peter.herda@hsu-hh.de*

**Funktionsräume**

Dozentenlabor – EDV, Geb. H 1, R. 1462, App. 2641

Laborplätze – Optikraum, Geb. H 1, R. 1445, App. 2642

**Elektrische Messtechnik**

*Univ.-Prof. Dr.-Ing. Scholl, Gerd, Geb. H 1, R. 1115, App. 3341*

*E-Mail: gerd.scholl@hsu-hh.de*

**Geschäftszimmer**

Klangwart, Yvonne, Geb. H 1, R. 1114, App. 3563

*E-Mail: yvonne.klangwart@hsu-hh.de*

**Laborleiter**

AkadDiR Dr.-Ing. Heynicke, Ralf, Geb. H 1, R. 1116, App. 2920/3815 (Labor)

*E-Mail: ralf.heynicke@hsu-hh.de*

**Wissenschaftliche Mitarbeiter**

Dipl.-Ing. Krush, Dmytro, Geb. H 1, R. 1496, App. 2638

*E-Mail: dmytro.krush@hsu-hh.de*

M. Eng. Solzbacher, Thomas, Geb. H 1, R. 1497, App. 3832

*E-Mail: thomas.solzbacher@hsu-hh.de*

**Drittmittel-Mitarbeiter**

M. Sc. Cammin, Christoph, Geb. H 1, R. 1491, App. 3354

*E-Mail: camminc@hsu-hh.de*

**Mitarbeiter im Laboratorium**

Dipl.-Ing. Jockram, Jonas, Geb. H 1, R. 1117, App. 2917

*E-Mail: jonas.jockram@hsu-hh.de*

Neuber, Philipp, Geb. H 1, R. 1493, App. 2629

*E-Mail: neuberp@hsu-hh.de*

## **Technische Informatik**

*Univ.-Prof. Dr. phil. nat. Klauer, Bernd, Geb. H 11, R. 223, App. 3380*

*E-Mail: bernd.klauer@hsu-hh.de*

### **Geschäftszimmer**

*Flegel, Corina, Geb. H 11, R. 202, App. 3381 – Di und Do*

*E-Mail: corina.flegel@hsu-hh.de*

### **Wissenschaftliche Mitarbeiter**

*AkadOR Dr.-Ing. Eckert, Marcel, Geb. H 11, R. 222, App. 2154*

*E-Mail: marcel.eckert@hsu-hh.de*

*Olt M. Sc. Klemd, Alexander, Geb. H 11, R. 217, App. 2933*

*E-Mail: alexander.klemd@hsu-hh.de*

*Dr.-Ing. Meyer, Dominik, Geb. H 11, R. 208, App. 2931*

*E-Mail: dmeyer@hsu-hh.de*

### **Technischer Mitarbeiter**

*Fliemann, Dennis, Geb. H 11, R. 209, App. 2476*

*E-Mail: d.fliemann@hsu-hh.de*

### **Externer Mitarbeiter**

*Dr. Podebrad, Igor*

*E-Mail: podebrad@hsu-hh.de*

### **Funktionsräume**

*Labor Technische Informatik, Geb. H 11, R. 0220/0204, App. 3365/2340*

*PC-Pool, Geb. H 1, R. 1351, App. 3431*



## Theoretische Elektrotechnik

Univ.-Prof. Dr. rer. nat. Stiemer, Marcus, Geb. H 3, R. 005, App. 2769  
*E-Mail: marcus.stiemer@hsu-hh.de*

### Geschäftszimmer

Fehland, Daniela, Geb. H 3, R. 026, App. 2529  
*E-Mail: daniela.fehland@hsu-hh.de*

### Laborleiter

AkadOR Dr.-Ing. Fichte, Lars Ole, Geb. H 3, R. 009, App. 2460  
*E-Mail: lars-ole.fichte@hsu-hh.de*

### Drittmittel-Mitarbeiter

Dipl.-Ing. Barbary, Ines, Geb. H 3, R. 011, App. 2937  
*E-Mail: ines.barbary@hsu-hh.de*

M. Sc. Hagel, Michael, Geb. H 3, R. 007, App. 2275  
*E-Mail: michael.hagel@hsu-hh.de*

Dipl.-Ing. Hollan, Robert, Geb. H 3, R. 008, App. 3519  
*E-Mail: rh.tet@hsu-hh.de*

Dr. rer. nat. Nezhi, Zouhair, Geb. H 3, R. 003, App. 2654  
*E-Mail: nezhi@gmx.de*

M. Sc. Rädcl, Carl Friedrich, Geb. H 3, R. 007, App. 2275  
*E-Mail: raedelc@hsu-hh.de*

Dipl.-Math. Rozgic, Marco, Geb. H 3, R. 008, App. 3647  
*E-Mail: marco.rozgic@hsu-hh.de*

Dipl.-Ing. Schlie, Claas-Hendrik, Geb. H 3, R. 007, App. 3647  
*E-Mail: claas.schlie@hsu-hh.de*

### Wissenschaftliche Hilfskräfte

Dr. rer. nat. Storzjohann, Jens, Geb. H 3, R. 006, App. 2147  
*E-Mail: jens.storzjohann@hsu-hh.de*

Dipl.-Phys. Zazai, Mohammad Farhad, Geb. H 3, R. 008, App. 3662  
*E-Mail: zazaim@hsu-hh.de*

### Weiterer Mitarbeiter

Dipl.-Ing. Priesmeyer, Andreas, Geb. H 3, R. 010, App. 2767  
*E-Mail: andreas.priesmeyer@hsu-hh.de*

### Funktionsraum

Studentische Hilfskräfte, Geb. H 3, R. 0007, App. 2654

## Elektronik

*Univ.-Prof. Dr.-Ing. Göbel, Holger, Geb. H 3, R. 025, App. 2752*  
*E-Mail: holger.goebel@hsu-hh.de*

### **Geschäftszimmer**

Fehland, Daniela, Geb. H 3, R. 026, App. 2529  
*E-Mail: daniela.fehland@hsu-hh.de*

### **Wissenschaftliche Mitarbeiter**

M. Sc. Gong, Lin, Geb. H 1, R. 2466, App. 2623  
*E-Mail: lin.gong@hsu-hh.de*

Dipl.-Ing. Siemund, Henning, Geb. H 3, R. 17, App. 2651  
*E-Mail: henning.siemund@hsu-hh.de*

M. Sc. Qin, Wenjie, Geb. H 3 R. 018, App. 2228  
*E-Mail: qinw@hsu-hh.de*

### **Drittmittel-Mitarbeiter**

M. Sc. Chakraborty, Subhasis, Geb. H 1, R. 2466, App. 2520  
*E-Mail: s.chakraborty@hsu-hh.de*

### **Mitarbeiter im Laboratorium**

Kracht, Michael, Geb. H 1, R. 2447, App. 2652  
*E-Mail: michael.kracht@hsu-hh.de*

Laboga, Andre, Geb. H 1, R. 2401, App. 2647  
*E-Mail: labogaa@hsu-hh.de*

Seyer, Marcus, Geb. H 1, R. 2401, App. 2647  
*E-Mail: marcus.seyer@hsu-hh.de*

Stein, Michael, Geb. H 1, R. 2446, App. 2438  
*E-Mail: michael.stein@hsu-hh.de*

Azubi Meyer, Hoke, Geb. H 1, R. 2448, App. 2965  
*E-Mail: meyerh@hsu-hh.de*

### **Funktionsräume**

Elektromechanisches Labor I, Geb. H 1, R. 2400, App. 2647  
Labor Elektronik, Geb. H 1, R. 2445/2460, App. 3474

## Regelungstechnik

Univ.-Prof. Dr.-Ing. Horn, Joachim, Geb. H 3, R. 028, App. 3593  
E-Mail: joachim.horn@hsu-hh.de

### Geschäftszimmer

Fehland, Daniela, Geb. H 3, R. 026, App. 2529  
E-Mail: daniela.fehland@hsu-hh.de

### Laborleiter

Dr.-Ing. Alpen, Mirco, Geb. H 3, R. 016, App. 2328  
E-Mail: mirco.alpen@hsu-hh.de

### Wissenschaftliche Mitarbeiter

M. Sc. Cloppenborg, Andreas, Geb. H 3, R. 029, App. 2617  
E-Mail: andreas.cloppenborg@hsu-hh.de

M. Sc. Gronemeyer, Markus, Geb. H 3, R. 030, App. 3502  
E-Mail: gronemem@hsu-hh.de

### Drittmittel-Mitarbeiter

M. Sc. Aldag, Mario, Geb. H 3, R. 001, App. 3820  
E-Mail: mario.aldag@hsu-hh.de

### Wissenschaftliche Hilfskraft

Dipl.-Ing. Hähnel, Christian, Geb. H 3, R. 029, App. 2617  
E-Mail: christian.haehnel@hsu-hh.de

### Mitarbeiter im Laboratorium

Dipl.-Ing. (FH) Herzig, Sven, Geb. H 2, R. 1814, App. 2309  
E-Mail: sven.herzig@hsu-hh.de

Dipl.-Ing. Müller, Jens, Geb. H 2, R. 1811, App. 2753  
E-Mail: jmueller@hsu-hh.de

### Funktionsräume

Diplomandenraum, Geb. H 2, R. 1813, App. 2121  
Labor Regelungstechnik, Geb. H 2, R. 1883, App. 2166

# Hochfrequenztechnik

*Univ.-Prof. Dr.-Ing. Schäffer, Christian, Geb. H 1, R. 1113, App. 2763  
E-Mail: cgs@hsu-hh.de*

## **Geschäftszimmer**

Wiehe, Verena, Geb. H 1, R. 1114, App. 2598  
*E-Mail: wiehev@hsu-hh.de*

## **Laborleiter**

PD AkadDir Dr.-Ing. Fickenscher, Thomas, Geb. H 1, R. 1112, App. 2770/2916  
(Labor), Fax: 3672  
*E-Mail: thomas.fickenscher@hsu-hh.de*

## **Wissenschaftliche Mitarbeiter**

M. Sc. Geisler, Alexander, Geb. H 1, R. 1111, App. 2665  
*E-Mail: alexander.geisler@hsu-hh.de*

Dipl.-Wirtsch.-Ing. Kleis, Sebastian, Geb. H 1, R. 1328, App. 3843  
*E-Mail: kleiss@hsu-hh.de*

## **Drittmittel-Mitarbeiter**

Dipl.-Geophys. Herter, Ulrich, Geb. H 1, R. 2476, App. 2389  
*E-Mail: ulrich.herter@hsu-hh.de*

M. Sc. Rückmann, Max, Geb. H 1, R. 2476, App. 2665  
*E-Mail: mrueckmann@hsu-hh.de*

## **Mitarbeiter im Laboratorium**

Dipl.-Ing. Dehmel, Claus, Geb. H 1, R. 2497, App. 2916  
*E-Mail: claus.dehmel@hsu-hh.de*

Marquardt, René, Geb. H 1, R. 2478, App. 2666  
*E-Mail: rene.marquardt@hsu-hh.de*

## **Weiterer Mitarbeiter**

Dr.-Ing. Leibrich, Jochen, Geb. H 1, R. 1111, App. 3858  
*E-Mail: leibricj@hsu-hh.de*

## **Funktionsraum**

Labor Hochfrequenztechnik, Geb. H 1, R. 2480/2491, App. 2692/2667

## Allgemeine Nachrichtentechnik

Univ.-Prof. Dr.-Ing. habil. Zölzer, Udo, Geb. H 3, R. 125, App. 2761  
*E-Mail: udo.zoelzer@hsu-hh.de*

### Geschäftszimmer

Wilkens, Catja, Geb. H 3, R. 126, App. 2329  
*E-Mail: catja.wilkens@hsu-hh.de*

### Laborleiter

AkadOR Dr.-Ing. Holters, Martin, Geb. H 3, R. 115, App. 3468  
*E-Mail: hol@hsu-hh.de*

### Wissenschaftliche Mitarbeiter

M. Sc. Eichas, Felix, Geb. H 1, R. 2417, App. 2743  
*E-Mail: felix.eichas@hsu-hh.de*

Dipl.-Ing. Kraft, Sebastian, Geb. H 1, R. 2417, App. 2659  
*E-Mail: sebastian.kraft@hsu-hh.de*

M. Sc. Rivera Benois, Piero, Geb. H 3, R. 116, App. 2899  
*E-Mail: piero.rivera.benois@hsu-hh.de*

M. Sc. Urbansky, Lars, Geb. H 1, R. 2416, App. 2658  
*E-Mail: lars.urbansky@hsu-hh.de*

### Wissenschaftliche Hilfskraft

Gerat, Etienne, Geb. H 3, R. 118, App. 3588  
*E-Mail: gerate@hsu-hh.de*

### Drittmittel-Mitarbeiter

M. Sc. Bhattacharya, Purbaditya, Geb. H 3, R. 117, App. 2552  
*E-Mail: bhatacp@hsu-hh.de*

Dipl.-Ing. Kelm, André Peter, Geb. H 3, R. 117, App. 3738  
*E-Mail: kelma@hsu-hh.de*

M. Sc. Nowak, Patrick, Geb. H 3, R. 116, App. 3650  
*E-Mail: nowakp@hsu-hh.de*

M. Sc. de Obaldía Pastor, Carlos Antonio, Geb. H 1, R. 2416, App. 2614  
*E-Mail: deobaldia@hsu-hh.de*

Dipl.-Ing. Simkus, Gediminas, Geb. H 3, R. 114, App. 3627  
*E-Mail: simkus@hsu-hh.de*

### Funktionsräume

Labor Allgemeine Nachrichtentechnik, Geb. H 1, R. 2415/2404, App. 3383/3368  
 Besprechungsraum ANT, Geb. H 1, R. 2431, App. 2661  
 Labor ANT MIMO, Geb. H 1, R. 2422, App. 2657  
 Labor ANT Audio, Geb. H 1, R. 2418, App. 2660  
 Labor ANT Video, Geb. H 1, R. 2408, App. 2662  
 Videogruppe App. 2462

## **Elektrische Maschinen und Antriebe**

*Univ.-Prof. Dr.-Ing. Bolte, Ekkehard, Geb. H 1, R. 1324, App. 2751  
E-Mail: ekkehard.bolte@hsu-hh.de*

### **Geschäftszimmer**

*Flegel, Corina, Geb. H 1, R. 1325, App. 2368 – Mi (nachmittags) und Fr  
E-Mail: corina.flegel@hsu-hh.de*

### **Wissenschaftlicher Mitarbeiter**

*Klein, Niklas, Geb. H 1, R. 1322, App. 2718  
E-Mail: kleinn@hsu-hh.de*

### **Wissenschaftliche Hilfskraft**

*Radekopp, Daniel, Geb. H 1, R. 1323  
E-Mail: daniel.radekopp@hsu-hh.de*

### **Mitarbeiter im Laboratorium**

*Heinzel, Kai, Geb. H 2, R. 1805, App. 3177  
E-Mail: kai.heinzel@hsu-hh.de*

*Dipl.-Ing. Schlüter, Klaus, Geb. H 2, R. 1804, App. 2671  
E-Mail: klaus.schlueter@hsu-hh.de*

*Schmidtke, Friedhelm, Geb. H 2, R. 1806, App. 2398  
E-Mail: friedhelm.schmidtke@hsu-hh.de*

### **Funktionsraum**

*Labor: Geb. H 2, R. 1880, App. 2539*

## **Grundlagen der Elektrotechnik**

*Univ.-Prof. Dr.-Ing. Dickmann, Stefan, Geb. H 3, R. 107, App. 3019  
E-Mail: stefan.dickmann@hsu-hh.de oder GET@hsu-hh.de*

### **Geschäftszimmer**

*Barz, Manuela, Geb. H 3, R. 106, App. 2669  
E-Mail: manuela.barz@hsu-hh.de*

### **Laborleiter**

*AkadDir Dr.-Ing. Schenke, Stefan, Geb. H 3, R. 111, App. 2149  
E-Mail: stefan.schenke@hsu-hh.de*

**Wissenschaftliche Mitarbeiter**

Dipl.-Phys. Braining, Sergej, Geb. H 3, R. 113, App. 3076

*E-Mail: brainins@hsu-hh.de*

M. Sc. Chromy, Stephan, Geb. H 3, R. 113, App. 2316

*E-Mail: stephan.chromy@hsu-hh.de*

**Mitarbeiter im Laboratorium**

TAng. Habedank, Matthias, Geb. H 1, R. 1423, App. 3036

*E-Mail: matthias.habedank@hsu-hh.de*

M. Sc. Rathjen, Kai-Uwe, Geb. H 3, R. 112, App. 3074

*E-Mail: kai.rathjen@hsu-hh.de*

**Funktionsräume**

Dozentenlabor Grundlagen Elektrotechnik, Geb. H 1, R. 1431, App. 2587

Labor Grundlagen Elektrotechnik, Geb. H 1, R. 1415/1430, App. 2630/2635

**Leistungselektronik**

*Univ.-Prof. Dr.-Ing. Hoffmann, Klaus F., Geb. H 3, R. 105, App. 2853*

*E-Mail: klaus.hoffmann@hsu-hh.de*

**Geschäftszimmer**

Barz, Manuela, Geb. H 3, R. 106, App. 2669

*E-Mail: manuela.barz@hsu-hh.de*

**Laborleiter**

N.N.

**Wissenschaftliche Mitarbeiter**

M. Sc. Bröcker, Felix, Geb. H 3, R. 102, App. 2768

*E-Mail: felixbroecker@hsu-hh.de*

Dipl.-Ing. Fahlbusch, Sebastian, Geb. H 3, R. 110, App. 2284

*E-Mail: sebastian.fahlbusch@hsu-hh.de*

Klötzer, Sebastian, Geb. H 3, R. 109, App. 2713

*E-Mail: s.kloetzer@hsu-hh.de*

M. Sc. Meissner, Michael, Geb. H 3, R. 109, App. 3584

*E-Mail: michael.meissner@hsu-hh.de*

M. Sc. Müter, Ulf, Geb. H 3, R. 102, App. 2766

*E-Mail: ulf.mueter@hsu-hh.de*

**Drittmittel-Mitarbeiter**

Dipl.-Ing. Warncke, Mathias, Geb. H 3, R. 103, App. 3737

*E-Mail: mathias.warncke@hsu-hh.de*

### **Wissenschaftliche Hilfskraft**

Sahli, Nizar, Geb. H 2, R. 1808, App. 2511

*E-Mail: sahlin@hsu-hh.de*

### **Mitarbeiter im Laboratorium**

Will, Hauke, Geb. H 2, R. 1807, App. 2557

*E-Mail: hauke.will@hsu-hh.de*

Landskron, Norman, Geb. H 2, R. 1809, App. 2194

*E-Mail: norman.landskron@hsu-hh.de*

### **Funktionsräume**

Diplomandenlabor, Geb. H 2, R. 1808, App. 2511

Labor Leistungselektronik, Geb. H 2, R. 1882, App. 2922

Rechner- u. Mitarbeiterraum, Geb. H 2, R. 1820, App. 3390

## **Elektrische Energiesysteme**

*Univ.-Prof. Dr.-Ing. habil. Schulz, Detlef, Geb. H 3, R. 128, App. 2757*

*E-Mail: detlef.schulz@hsu-hh.de*

### **Geschäftszimmer**

Wilkens, Catja, Geb. H 3, R. 126, App. 2329

*E-Mail: catja.wilkens@hsu-hh.de*

### **Laborleiter**

AkadDir Dr.-Ing. Dettmann, Klaus-Dieter, Geb. H 3, R. 130, App. 2904

*E-Mail: klaus-dieter.dettmann@hsu-hh.de*

### **Wissenschaftliche Mitarbeiter**

M. Sc. Darvish, Sahar, Geb. H 3, R. 013, App. 2104

*E-Mail: sahar.darvish@hsu-hh.de*

Dr.-Ing. Do, Thanh Trung, Geb. H 3, R. 129, App. 2949

*E-Mail: trung.dothan@hsu-hh.de*

### **Drittmittel-Mitarbeiter**

M. Sc. Hankers, Robert, Geb. H 3, R. 015, App. 3305

*E-Mail: robert.hankers@hsu-hh.de*

Dr.-Ing. Jordan, Michael, Geb. H 3, R. 101, App. 2461

*E-Mail: michael.jordan@hsu-hh.de*

Dr.-Ing. Langkowski, Hauke, Geb. H 3, R. 129, App. 2905

*E-Mail: hauke.langkowski@hsu-hh.de*

M. Sc. Kaatz, Gesa, Geb. H 3, R. 002, App. 3655

*E-Mail: gesa.kaatz@hsu-hh.de*

M. Sc. Meyer, Marc Florian, Geb. H 3, R. 014, App. 3830

*E-Mail: marc.meyer@hsu-hh.de*



M. Sc. Schumann, Marc , Geb. H 3, R. 101, App. 2163

*E-Mail: meyerem@hsu-hh.de*

Dipl.-Soz. Ök. Stichnoth, Astrid, Geb. H 3, R. 002, App. 3833

*E-Mail: astrid.stichnoth@hsu-hh.de*

### **Mitarbeiter im Laboratorium**

Holstein, Dennis, Geb. H 2, R. 1818, App. 3302

*E-Mail: holsteid@hsu-hh.de*

Dipl.-Ing. Waldhaim, Endrik, Geb. H 2, R. 0813, App. 2646

*E-Mail: endrik.waldhaim@hsu-hh.de*

Schnackenbeck, Melanie, Geb. H 2, R. 1818, App. 3302

*E-Mail: melanie.schnackenbeck@hsu-hh.de*

### **Funktionsräume**

Elektromechanische Werkstatt II, Geb. H 2, R. 1816, App. 2067

Elektromechanische Werkstatt II – Maschinenraum, Geb. H 2, R. 1848, App. 2459

Elektromechanische Werkstatt II – CNC-Raum, Geb. H 2, R. 1819, App. 3303

Labor Energieversorgung – Diplomandenraum, Geb. H 2, R. 0814, App. 2120

Labor Energieversorgung – Versuchsraum, Geb. H 2, R. 0815, App. 2332

Labor Hochspannungstechnik, Geb. H 2, R. 1842, App. 2158

Labor Regenerative Energiesysteme, Geb. H 2, R. 1822/1823, App. 2461/3326

# Lehrveranstaltungen Herbsttrimester 2017

## Fakultät für Elektrotechnik

Diese Planungsübersicht gibt den Planungsstand vom 22.08.2017 wieder.  
Verbindliche Ergänzungen bzw. Änderungen der Lehrveranstaltungen  
– insbesondere Zeit- und Raumzuordnungen –  
sind den aktualisierten Ankündigungen am "Weißen Brett"  
sowie dem Online-Vorlesungsverzeichnis im Campus-Portal  
(<https://campus.hsu-hh.de/>) zu entnehmen

### Engineering Science

#### 1. Studientrimester Bachelor

20.172	V	Language Training II Do, 09:45 - 11:15, 05.10.2017 - 22.12.2017 Di, 11:30 - 13, 10.10.2017 - 19.12.2017	
99.0010	V	Mathematics - Part 1: Elementary Calculus and Linear Algebra, 2 st. Do, 08 - 09:30 Geb. H 1, SR 403, 05.10.2017 - 21.12.2017	Stiemer, M.
99.0011	Ü	Mathematics - Part 1: Elementary Calculus and Linear Algebra, 2 st. Di, 14 - 15:30 Geb. H 1, SR 0404, 10.10.2017 - 19.12.2017	Stiemer, M.
99.0012	Ü	Mathematics - Part 1: Elementary Calculus and Linear Algebra, 1 st. Di, 08:45 - 09:30 Geb. H 1, PC-Pool ET, 10.10.2017 - 19.12.2017	Stiemer, M.
99.0040	V	Mechanics and Materials - Part 1: Engineering Mechanics, 2 st. Fr, 09:45 - 11:15 Geb. H 1, HS 5 06.10.2017 - 22.12.2017	Joos, F. Lammering, R. Meywerk, M. Rothe, H.
99.0041	Ü	Mechanics and Materials - Part 1: Engineering Mechanics Mi, 08 - 09:30 Geb. H 1, SR 403 04.10.2017 - 22.12.2017	Joos, F. Lammering, R. Meywerk, M. Rothe, H.
99.0045	V	Mechanics and Materials - Part 2: Materials Technology, 2 st. Mo, 09:45 - 11:15 Geb. H 1, HS 6 02.10.2017 - 22.12.2017	Klassen, T.

99.0046	Ü	Mechanics and Materials - Part 2: Materials Technology Mo, 11:30 - 13 Geb. H 1, SR 310 02.10.2017 - 22.12.2017	Klassen, T.
99.0030	V	Electrical Engineering - Part 1: Electric Circuits, 2 st. Mo, 08 - 09:30 Geb. H 1, HS 3 02.10.2017 - 22.12.2017	Schenke, S.
99.0031	Ü	Electrical Engineering - Part 1: Electric Circuits, 1 st. Fr, 08 - 09:30 Geb. H 1, SR 202 06.10.2017 - 22.12.2017	Schenke, S.
99.0020	V	Programming - Part 1: Programming in C, 2 st. Mi, 09:45 - 11:15 Geb. H 1, PC-Pool MB 04.10.2017 - 20.12.2017	Rothe, H.
99.0021	Ü	Programming - Part 1: Programming in C, 1 st. Mi, 11:30 - 12:15 Geb. H 1, PC-Pool MB 04.10.2017 - 20.12.2017	Rothe, H.

#### 4. Studientrimester Bachelor

20.172	V	Language Training II Do, 09:45 - 11:15 05.10.2017 - 22.12.2017 Di, 11:30 - 13, 10.10.2017 - 19.12.2017	
98.0910	V	Communication Systems - Part 2: Optical Communications, 2 st. Do, 08 - 09:30 Geb. H 1, HS 4 05.10.2017 - 22.12.2017	Schäffer, C.
98.0911	Ü	Communication Systems - Part 2: Optical Communications, 1 st. Fr, 09:45 - 11:15 Geb. H 1, SR 0109 06.10.2017 - 22.12.2017	Schäffer, C.
98.01411	V	Control Systems, 2 st. Di, 09:45 - 11:15 Geb. H 7, HS 32 03.10.2017 - 22.12.2017	Horn, J.
98.01410	Ü	Control Systems, 1 st. Di, 14-tägig, 14 - 15:30 Geb. H 1, SR 407 03.10.2017 - 22.12.2017	Horn, J.
98.011101	V	Sensor Systems - Part 1, 2 st. Mo, 09:45 - 11:15 Geb. H 1, HS 3, 02.10.2017 - 22.12.2017	Scholl, G.

98.011100	Ü	Sensor Systems - Part 1, 1 st. Mo, 14 - 15:30 Geb. H 1, SR 404 02.10.2017 - 22.12.2017	Scholl, G.
98.011104	V	Sensor Systems - Part 2, 2 st. Mo, 08 - 09:30 Geb. H 7, HS 31 02.10.2017 - 22.12.2017	Fickenscher, T.
98.011103	Ü	Sensor Systems - Part 2, 1 st. Mo, 11:30 - 13 Geb. H 1, SR 404 02.10.2017 - 22.12.2017	Fickenscher, T.
98.01510	V	System Design - Part 1 Vehicle Dynamics, 2 st. Mi, 09:45 - 11:15 Geb. H 1, HS 6 04.10.2017 - 22.12.2017	Meywerk, M.
98.01511	Ü	System Design - Part 1 Vehicle Dynamics, 1 st. Mi, 14 - 15:30 Geb. H 1, SR 407 04.10.2017 - 22.12.2017	Meywerk, M.
98.01513	V	System Design - Part 3: Autonomous Systems, 2 st. Fr, 08 - 09:30 Geb. H 2, R. 2826 06.10.2017 - 22.12.2017	Pokahr, A.
98.01514	Ü	System Design - Part 3: Autonomous Systems, 1 st. Mi, 11:30 - 13 Geb. H 2, R. 2826 04.10.2017 - 22.12.2017	Pokahr, A.

**Elektrotechnik / Elektrotechnik und Informationstechnik**  
**20.170 Kolloquien in der Fakultät für Elektrotechnik**

20.170	K	Elektrische Energiesysteme, 2 st.	Schulz, D.
	K	Elektrische Maschinen und Antriebe, 2 st.	Bolte, E. u. Mitarb.
	K	Experimentalphysik und Materialwissenschaften, 2 st.	Kip, D. u. Mitarb.
	K	Hochfrequenztechnik, 2 st.	Schäffer, C. u. Mitarb.
	K	Leistungselektronik, 2 st.	Hoffmann, K. u. Mitarb.
	K	Messtechnisches Kolloquium, 2 st.	Scholl, G. u. Mitarb.
	K	Nachrichtentechnik, 2 st.	Zölzer, U. u. Mitarb.
	K	Regelungstechnik, 2 st.	Horn, J. u. Mitarb.
	K	Technische Informatik, 2 st.	Klauer, B. u. Mitarb.
	K	Theoretische Elektrotechnik und numerische Feldberechnung, 2 st.	Stiemer, M. u. Mitarb.

**Sonderveranstaltungen**

**1. Studientrimester Bachelor**

28.09.2015	SON	Mathematik Vorkurs 01. Gruppe, Mo, Einzel, 08 - 13 Geb. H 3, Raum K016 02.10.2017 01. Gruppe, Mi, Einzel, 08 - 13 Geb. H 3, Raum K016 04.10.2017 01. Gruppe, Do, Einzel, 08 - 12:15 Geb. H 3, Raum K016 05.10.2017 01. Gruppe, Fr, Einzel, 08 - 13 Geb. H 3, Raum K016 06.10.2017
------------	-----	---

02. Gruppe, Mo, Einzel, 08 - 13  
Geb. H 1, 1504  
02.10.2017  
02. Gruppe, Mi, Einzel, 08 - 13  
Geb. H 1, 1504  
04.10.2017  
02. Gruppe, Do, Einzel, 08 - 12:15  
Geb. H 1, 1504  
05.10.2017  
02. Gruppe, Fr, Einzel, 08 - 13  
Geb. H 1, 1504  
06.10.2017  
03. Gruppe, Mo, Einzel, 08 - 13  
Geb. H 1, 1505  
02.10.2017  
03. Gruppe, Mi, Einzel, 08 - 13  
Geb. H 1, 1505  
04.10.2017  
03. Gruppe, Do, Einzel, 08 - 12:15  
Geb. H 1, 1505  
05.10.2017  
03. Gruppe, Fr, Einzel, 08 - 13  
Geb. H 1, 1505  
06.10.2017  
04. Gruppe, Mo, Einzel, 08 - 13  
Geb. H 1, SR 110  
02.10.2017  
04. Gruppe, Mi, Einzel, 08 - 13  
Geb. H 1, SR 201  
04.10.2017  
04. Gruppe, Do, Einzel, 08 - 12:15  
Geb. H 1, SR 201  
05.10.2017  
04. Gruppe, Fr, Einzel, 08 - 13  
Geb. H 1, SR 0309  
05.10.2017  
05. Gruppe, Mo, Einzel, 08 - 13  
Geb. H 1, KR 1002  
02.10.2017  
05. Gruppe, Mi, Einzel, 08 - 13  
Geb. H 1, KR 1002  
04.10.2017  
05. Gruppe, Do, Einzel, 08 - 12:15  
Geb. H 1, KR 1002  
05.10.2017  
05. Gruppe, Fr, Einzel, 08 - 13  
Geb. H 1, KR 1002  
05.10.2017  
06. Gruppe, Mo, Einzel, 08 - 13  
Geb. H 1, SR 207  
02.10.2017

06. Gruppe, Mi, Einzel, 08 - 13  
Geb. H 1, SR 207  
04.10.2017  
06. Gruppe, Do, Einzel, 08 - 12:15  
Geb. H 1, SR 207  
05.10.2017  
06. Gruppe, Fr, Einzel, 08 - 13  
Geb. H 1, SR 108  
05.10.2017  
07. Gruppe, Mo, Einzel, 08 - 13  
Geb. H 1, SR 1160a  
02.10.2017  
07. Gruppe, Mi, Einzel, 08 - 13  
Geb. H 1, SR 1160a  
04.10.2017  
07. Gruppe, Do, Einzel, 08 - 12:15  
Geb. H 1, SR 1160a  
05.10.2017  
07. Gruppe, Fr, Einzel, 08 - 13  
Geb. H 1, SR 1160a  
05.10.2017  
08. Gruppe, Mo, Einzel, 08 - 13  
Geb. H 1, SR 1156B  
02.10.2017  
08. Gruppe, Mi, Einzel, 08 - 13  
Geb. H 1, KR 1006  
04.10.2017  
08. Gruppe, Do, Einzel, 08 - 12:15  
Geb. H 1, SR 1156B  
05.10.2017  
08. Gruppe, Fr, Einzel, 08 - 13  
Geb. H 1, SR 1156B  
05.10.2017  
09. Gruppe, Mo, Einzel, 08 - 13  
Geb. H 1, SR 1156a  
02.10.2017  
09. Gruppe, Mi, Einzel, 08 - 13  
Geb. H 1, SR 1156a  
04.10.2017  
09. Gruppe, Do, Einzel, 08 - 12:15  
Geb. H 1, SR 1156a  
05.10.2017  
09. Gruppe, Fr, Einzel, 08 - 13  
Geb. H 1, SR 1156a  
05.10.2017  
10. Gruppe, Mo, Einzel, 08 - 13  
Geb. H 1, SR 1160b  
02.10.2017  
10. Gruppe, Mi, Einzel, 08 - 13  
Geb. H 1, SR 1160b  
04.10.2017

		10. Gruppe, Do, Einzel, 08 - 12:15 Geb. H 1, SR 1160b 05.10.2017	
		10. Gruppe, Fr, Einzel, 08 - 13 Geb. H 1, SR 1160b 05.10.2017	
		11. Gruppe, Mo, Einzel, 08 - 13 Geb. H 1, SR 1158 02.10.2017	
		11. Gruppe, Mi, Einzel, 08 - 13 Geb. H 1, SR 1158 04.10.2017	
		11. Gruppe, Do, Einzel, 08 - 12:15 Geb. H 1, SR 1158 05.10.2017	
		11. Gruppe, Fr, Einzel, 08 - 13 Geb. H 1, SR 1158 05.10.2017	
		12. Gruppe, Mo, Einzel, 08 - 13 Geb. H 1, SR 105 02.10.2017	
		12. Gruppe, Mi, Einzel, 08 - 13 Geb. H 11, R. 218 04.10.2017	
		12. Gruppe, Do, Einzel, 08 - 13 Geb. H 11, R. 218 05.10.2017	
		12. Gruppe, Fr, Einzel, 08 - 13 Geb. H 11, R. 218 05.10.2017	
21.107	V	Mathematik I, 3 st. Di, 09:45 - 11:15 Geb. H 1, HS 2, 10.10.2017 - 19.12.2017	Bause, M.
21.109	V/S	Mathematik I, 1 st. Do, 08 - 09:30 Geb. H 1, HS 5, 12.10.2017 - 22.12.2017	Bause, M.
21.108	Ü	Mathematik I, 2 st. 01. Gruppe, Fr, 08 - 09:30 Geb. H 1, SR 308, 13.10.2017 - 22.12.2017 01. Gruppe, Fr, Einzel, 08 - 09:30 Geb. H 1, SR 201, 17.11.2017 02. Gruppe, Fr, 08 - 09:30 Geb. H 1, SR 310, 13.10.2017 - 22.12.2017 02. Gruppe, Fr, Einzel, 08 - 09:30, Aula R. 2, 17.11.2017 03. Gruppe, Fr, 08 - 09:30 Geb. H 1, SR 309, 13.10.2017 - 22.12.2017	Bause, M. u. Mitarb.



		03. Gruppe, Fr, Einzel, 08 - 09:30, Aula R. 3, 17.11.2017	
		04. Gruppe, Fr, 09:45 - 11:15 Geb. H 1, SR 310, 13.10.2017 - 22.12.2017	
		04. Gruppe, Fr, Einzel, 09:45 - 11:15 Geb. H 1, SR 108, 17.11.2017	
		05. Gruppe, Fr, 09:45 - 11:15 Geb. H 1, SR 309, 13.10.2017 - 22.12.2017	
		05. Gruppe, Fr, Einzel, 09:45 - 11:15, Aula R. 2, 17.11.2017	
		06. Gruppe, Fr, 09:45 - 11:15 Geb. H 1, SR 308, 13.10.2017 - 22.12.2017	
		06. Gruppe, Fr, Einzel, 09:45 - 11:15 Geb. H 1, SR 201, 17.11.2017	
21.1071	RE	Repetitorium Mathematik, 2 st. Mi, 11:30 - 13 Geb. H 1, KR 1006, nach Vereinbarung, 11.10.2017 - 22.12.2017	Bause, M.
20.101	V	Grundlagen der Elektrotechnik I, 4 st. Mo, 08 - 09:30 Geb. H 1, HS 4 02.10.2017 - 18.12.2017 Mi, 08 - 09:30 Geb. H 1, HS 4, 11.10.2017 - 20.12.2017	Dickmann, S.
20.102	Ü	Grundlagen der Elektrotechnik I, 2 st. Mi, 14 - 15:30 Geb. H 1, HS 4, 11.10.2017 - 20.12.2017	Dickmann, S. u. Mitarb. Schenke, S.
20.103	LÜ	Grundlagen der Elektrotechnik I / Laborübung al- le Gruppen, 2 st. Mo, 14 - 18 Geb. H 1, Raum 1430 Geb. H1, Raum 1430 GET-Labor Einzeltermine 30.10., 13.11., 27.11., 11.12. 02.10.2017 - 22.12.2017 Mo, Einzel, 14 - 18 Geb. H 1, PC-Pool ET, 30.10.2017	Dickmann, S. Schenke, S.
20.104	RE	Grundlagen der Elektrotechnik I, 1 st. nach Vereinbarung	Dickmann, S. u. Mitarb.
20.106	V	Experimentalphysik I, 3 st. Mi, 09:45 - 11:15 Geb. H 1, HS 4, 11.10.2017 - 18.10.2017 Do, Einzel, 09:45 - 11:15 Geb. H 1, SR 404, 12.10.2017	Kíp, D.

		Mo, 11:30 - 13 Geb. H 1, HS 4, 16.10.2017 - 18.12.2017 Mi, 09:45 - 10:30 Geb. H 1, HS 4, 25.10.2017 - 13.12.2017	
20.1071	Ü	Experimentalphysik I, 1 st. 01. Gruppe, Do, 09:45 - 11:15 Geb. H 1, SR 404, 19.10.2017 - 14.12.2017 02. Gruppe, Do, 09:45 - 11:15 Geb. H 1, SR 403, 19.10.2017 - 14.12.2017	Kip, D. u. Mitarb.
20.107	RE	Experimentalphysik I, 1 st. Mi, 10:30 - 11:15 Geb. H 1, HS 4, 25.10.2017 - 06.12.2017	Kip, D. u. Mitarb.
20.108	V	Digitale Rechensysteme I, 2 st. Di, 14 - 15:30 Geb. H 1, HS 6, 10.10.2017 - 19.12.2017	Klauer, B.
20.109	Ü	Programmierung in C, 2 st. 01. Gruppe, Mo, 09:45 - 11:15 Geb. H 1, PC-Pool ET, 09.10.2017 - 18.12.2017 02. Gruppe, Di, 11:30 - 13 Geb. H 1, PC-Pool ET, 10.10.2017 - 18.12.2017	Klauer, B. u. Mitarb.
20.110	RE	Digitale Rechensysteme I, 2 st. Fr, 15:45 - 17:15 Geb. H 7, HS 32, 13.10.2017 - 22.12.2017	Klauer, B. u. Mitarb.

#### 4. Studientrimester Bachelor

20.401	V	Mathematik C, 4 st. Mo, 11:30 - 13 Geb. H 7, HS 32 02.10.2017 - 18.12.2017 Di, 08 - 09:30 Geb. H 1, HS 6, 03.10.2017 - 19.12.2017	Stiemer, M.
20.402	Ü	Mathematik C, 3 st. 01. Gruppe, Do, 08 - 09:30 Geb. H 7, HS 32 05.10.2017 - 21.12.2017 01. Gruppe, Do, 09:45 - 10:30 Geb. H 7, HS 32 05.10.2017 - 21.12.2017 02. Gruppe, Do, 08 - 09:30 Geb. H 7, HS 31 05.10.2017 - 21.12.2017	Stiemer, M. u. Mitarb.

		02. Gruppe, Do, 09:45 - 10:30 Geb. H 7, HS 31 05.10.2017 - 21.12.2017	
20.403	RE	Mathematik C, 2 st. nach Vereinbarung	Stiemer, M. u. Mitarb.
20.404	V	Elektronik I, 4 st. Mo, 09:45 - 11:15 Geb. H 1, SR 403 02.10.2017 - 18.12.2017 Mi, 14 - 15:30 Geb. H 1, SR 0403 04.10.2017 - 21.12.2017	Göbel, H.
20.405	Ü	Elektronik I, 1 st. 01. Gruppe, Di, 14-täglich, 14 - 15:30 Geb. H 1, SR 403, 10.10.2017 - 19.12.2017 02. Gruppe, Di, 14-täglich, 14 - 15:30 Geb. H 1, SR 403, 03.10.2017 - 19.12.2017	Göbel, H. u. Mitarb.
20.406	RE	Elektronik I, 2 st. nach Vereinbarung	Göbel, H.
20.407	V	Logischer Entwurf Digitaler Systeme II, 1 st. Di, 14-täglich, 09:45 - 11:15 Geb. H 1, HS 6, 10.10.2017 - 19.12.2017	Klauer, B.
20.408	Ü	Logischer Entwurf Digitaler Systeme II, 2 st. 01. Gruppe, Mi, 08 - 09:30 Geb. H 1, PC-Pool ET, 11.10.2017 - 20.12.2017 02. Gruppe, Mi, 09:45 - 11:15 Geb. H 1, PC-Pool ET, 11.10.2017 - 20.12.2017 03. Gruppe, Mi, 11:30 - 13 Geb. H 1, PC-Pool ET, 11.10.2017 - 20.12.2017	Klauer, B. u. Mitarb.
20.409	RE	Logischer Entwurf Digitaler Systeme II, 2 st. nach Vereinbarung	Klauer, B. u. Mitarb.
21.415	V	Technische Mechanik, 3 st. Mo, 14 - 15:30 Geb. H 1, HS 6 02.10.2017 - 18.12.2017 Di, 14-täglich, 11:30 - 13 Geb. H 1, HS 6, 03.10.2017 - 19.12.2017	Breuer, M.
21.416	Ü	Technische Mechanik, 1 st. Di, 14-täglich, 11:30 - 13 Geb. H 1, HS 6, 10.10.2017 - 19.12.2017	Breuer, M.

21.417	S	Technische Mechanik, 1 st. Di, 15:45 - 17:15 Geb. H 1, HS 6, nach Vereinbarung, 03.10.2017 - 19.12.2017	Breuer, M. u. Mitarb.
21.418	RE	Technische Mechanik, 1 st. nach Vereinbarung	Breuer, M. u. Mitarb.

### 7. Studientrimester Bachelor

20.701	V/Ü	Elektrische Messtechnik II, 6 st. Mo, 11:30 - 13 Geb. H 7, HS 31 02.10.2017 - 18.12.2017 Di, 09:45 - 11:15 Geb. H 1, HS 4, 03.10.2017 - 19.12.2017 Fr, 09:45 - 11:15 Geb. H 1, HS 4 06.10.2017 - 22.12.2017 Fr, Einzel, 09:45 - 11:15 Geb. H 1, HS 3, 17.11.2017	Scholl, G.
20.703	RE	Elektrische Messtechnik II, 2 st. Mi, Einzel, 14 - 15:30, nach Vereinbarung 04.10.2017	Scholl, G. u. Mitarb.
20.704	LÜ	Elektrische Messtechnik II, 2 st. Mo, 14 - 17:15, Laborraum 1475 Geb. H 1. Gruppeneinteilung laut Aushang. 02.10.2017 - 18.12.2017 Di, 14 - 17:15, Laborraum 1475 Geb. H1. Gruppeneinteilung laut Aushang., 03.10.2017 - 19.12.2017	Scholl, G. u. Mitarb.
20.998	V	Mathematische Methoden der Informationstechnik, 2 st. nach Vereinbarung	Storjohann, J.

### 10. Studientrimester Master Studienrichtung Energietechnik Pflichtfächer

20.1001	Ü	Transiente Vorgänge in Hochspannungsnetzen, 2 st. Mi, 14 - 15:30 Geb. H 1, SR 310 04.10.2017 - 22.12.2017	Schulz, D. u. Mitarb.
20.1015	RE	Transiente Vorgänge in Hochspannungsnetzen, 2 st. Mo, 15:45 - 17:15, Der Raum wird von Prof. Schulz bekannt gegeben. 02.10.2017 - 18.12.2017	Schulz, D. u. Mitarb.

20.1002	V	Berechnung von Netzfehlern und Netzbetrieb / Netzbetrieb und intelligente Netze, 2 st. Mi, 09:45 - 11:15 Geb. H 1, SR 305 04.10.2017 - 20.12.2017	Schulz, D.
20.1003	Ü	Berechnung von Netzfehlern und Netzbetrieb / Netzbetrieb und intelligente Netze, 2 st. Mi, 11:30 - 13 Geb. H 1, SR 403 04.10.2017 - 20.12.2017	Schulz, D. u. Mitarb.
20.1016	RE	Berechnung von Netzfehlern und Netzbetrieb / Netzbetrieb und intelligente Netze, 2 st. Mo, 15:45 - 17:15, Der Raum wird von Prof. Schulz bekannt gegeben. 02.10.2017 - 18.12.2017	Schulz, D. u. Mitarb.
20.1004	LÜ	Leistungselektronik für intelligente Netze / Leistungselektronik B, 3 st. Di, 13:30 - 18:30 Geb. H02, R.1882, 10.10.2017 - 22.12.2017 Di, 14 - 19 Geb. H 1, SR 0305, Laborraum 1882 Geb. H2, findet parallel mit EMA-LÜ statt., 10.10.2017 - 22.12.2017	Hoffmann, K. u. Mitarb.
20.1005	RE	Leistungselektronik für intelligente Netze / Leistungselektronik B, 2 st. nach Vereinbarung	Hoffmann, K. u. Mitarb.
20.1006	LÜ	Praktikum im Elektromaschinenlabor, 4 st. Mo, 14 - 19, Laborraum 1880 Geb. H2, findet parallel mit LEK-LÜ statt. 02.10.2017 - 22.12.2017 Di, 14 - 19, Laborraum 1880 Geb. H2, findet parallel mit LEK-LÜ statt., 03.10.2017 - 22.12.2017	Bolte, E. u. Mitarb.
20.1007	RE	Praktikum im Elektromaschinenlabor, 2 st. nach Vereinbarung	Bolte, E. u. Mitarb.

#### Wahlpflichtfächer

20.975	V	Methoden und Anwendungen der Numerischen Feldberechnung, 2 st. Mo, 08 - 09:30 Geb. H 1, PC-Pool ET 02.10.2017 - 22.12.2017	Stiemer, M.
20.976	Ü	Methoden und Anwendungen der Numerischen Feldberechnung, 2 st. Do, 09:45 - 11:15 Geb. H 1, PC-Pool ET 05.10.2017 - 22.12.2017	Stiemer, M. u. Mitarb.
20.1076	V/Ü	Parallele Programmierung, 2 st. nach Vereinbarung	Klauer, B.

20.1064	V	Radartechnik und elektronischer Kampf, 2 st. Fr, 13 - 18 Geb. H 3, Raum K016, nach Vereinbarung 06.10.2017 - 22.12.2017	Fichte, L.
20.1073	V	Elektronisch kommutierte Motoren plus Praktikum, 3 st. nach Vereinbarung	Bolte, E.
20.1074	Ü	Elektronisch kommutierte Motoren plus Praktikum, 1 st. nach Vereinbarung	Bolte, E. u. Mitarb.
20.1075	LÜ	Elektronisch kommutierte Motoren plus Praktikum, 1 st. nach Vereinbarung	Bolte, E. u. Mitarb.
20.1067	V	Medizintechnik: Angewandte Leistungselektronik in der bildgebenden Diagnostik, 2 st. Di, 11:30 - 13 Geb. H 1, SR 309, 03.10.2017 - 22.12.2017	Hoffmann, K.
20.1062	V	Regenerative Energiesysteme im Netzparallelbetrieb, 2 st. Mo, 11:30 - 13 Geb. H 1, SR 201 02.10.2017 - 18.12.2017	Schulz, D.
20.1063	Ü	Regenerative Energiesysteme im Netzparallelbetrieb, 2 st. Di, 09:45 - 11:15 Geb. H 1, PC-Pool ET, findet im PC-Pool und im Labor statt. Die erste Veranstaltung findet im PC-Pool ET statt! 03.10.2017 - 19.12.2017	Schulz, D. u. Mitarb.
20.830	V	Betriebssysteme, 2 st. Mi, 08 - 09:30 Geb. H 1, SR 310 04.10.2017 - 20.12.2017	Klauer, B.
20.830	RE	Betriebssysteme, 2 st. nach Vereinbarung	Klauer, B.
20.831	Ü	Betriebssysteme, 2 st. Do, 08 - 09:30 Geb. H 1, PC-Pool ET 05.10.2017 - 21.12.2017	Klauer, B.
21.420	V	Vernetzte Operationsführung, 2 st. Mo, 08 - 09:30 Geb. H 1, SR 310 02.10.2017 - 22.12.2017	Albrecht, T.
21.421	Ü	Vernetzte Operationsführung, 1 st. Di, 14-tägig, 8 - 9:30 Geb. H 1, PC-Pool MB, 10.10.2017 - 22.12.2017	Albrecht, T. u. Mitarb.

**Studienrichtung Erneuerbare Energien und intelligente Netze  
Pflichtfächer**

20.1002	V	Berechnung von Netzfehlern und Netzbetrieb / Netzbetrieb und intelligente Netze, 2 st. Mi, 09:45 - 11:15 Geb. H 1, SR 305 04.10.2017 - 20.12.2017	Schulz, D.
20.1003	Ü	Berechnung von Netzfehlern und Netzbetrieb / Netzbetrieb und intelligente Netze, 2 st. Mi, 11:30 - 13 Geb. H 1, SR 403 04.10.2017 - 20.12.2017	Schulz, D. u. Mitarb.
20.1016	RE	Berechnung von Netzfehlern und Netzbetrieb / Netzbetrieb und intelligente Netze, 2 st. Mo, 15:45 - 17:15, Der Raum wird von Prof. Schulz bekannt gegeben. 02.10.2017 - 18.12.2017	Schulz, D. u. Mitarb.
20.1004	LÜ	Leistungselektronik für intelligente Netze / Lei- stungselektronik B, 3 st. Di, 13:30 - 18:30 Geb. H02, R.1882, 10.10.2017 - 22.12.2017 Di, 14 - 19 Geb. H 1, SR 305, Laborraum 1882 Geb. H2, findet parallel mit EMA-LÜ statt., 10.10.2017 - 22.12.2017	Hoffmann, K. u. Mitarb.
20.1005	RE	Leistungselektronik für intelligente Netze / Lei- stungselektronik B, 2 st. nach Vereinbarung	Hoffmann, K. u. Mitarb.
20.1062	V	Regenerative Energiesysteme im Netzparallelbe- trieb, 2 st. Mo, 11:30 - 13 Geb. H 1, SR 201 02.10.2017 - 18.12.2017	Schulz, D.
20.1063	Ü	Regenerative Energiesysteme im Netzparallelbe- trieb, 2 st. Di, 09:45 - 11:15 Geb. H 1, PC-Pool ET, findet im PC-Pool und im Labor statt. Die erste Veranstaltung findet im PC- Pool ET statt! 03.10.2017 - 19.12.2017	Schulz, D. u. Mitarb.
20.830	V	Betriebssysteme, 2 st. Mi, 08 - 09:30 Geb. H 1, SR 310 04.10.2017 - 20.12.2017	Klauer, B.
20.830	RE	Betriebssysteme, 2 st. nach Vereinbarung	Klauer, B.
20.831	Ü	Betriebssysteme, 2 st. Do, 08 - 09:30 Geb. H 1, PC-Pool ET 05.10.2017 - 21.12.2017	Klauer, B.

### Wahlpflichtfächer

20.975	V	Methoden und Anwendungen der Numerischen Feldberechnung, 2 st. Mo, 08 - 09:30 Geb. H 1, PC-Pool ET 02.10.2017 - 22.12.2017	Stiemer, M.
20.976	Ü	Methoden und Anwendungen der Numerischen Feldberechnung, 2 st. Do, 09:45 - 11:15 Geb. H 1, PC-Pool ET 05.10.2017 - 22.12.2017	Stiemer, M. u. Mitarb.
20.1076	V/Ü	Parallele Programmierung, 2 st. nach Vereinbarung	Klauer, B.
20.1001	Ü	Transiente Vorgänge in Hochspannungsnetzen, 2 st. Mi, 14 - 15:30 Geb. H 1, SR 310 04.10.2017 - 22.12.2017	Schulz, D. u. Mitarb.
20.1015	RE	Transiente Vorgänge in Hochspannungsnetzen, 2 st. Mo, 15:45 - 17:15, Der Raum wird von Prof. Schulz bekannt gegeben. 02.10.2017 - 18.12.2017	Schulz, D. u. Mitarb.
20.1064	V	Radartechnik und elektronischer Kampf, 2 st. Fr, 13 - 18 Geb. H 3, Raum K016, nach Vereinbarung 06.10.2017 - 22.12.2017	Fichte, L.
20.1067	V	Medizintechnik: Angewandte Leistungselektronik in der bildgebenden Diagnostik, 2 st. Di, 11:30 - 13 Geb. H 1, SR 309, 03.10.2017 - 22.12.2017	Hoffmann, K.
20.1073	V	Elektronisch kommutierte Motoren plus Praktikum, 3 st. nach Vereinbarung	Bolte, E.
20.1074	Ü	Elektronisch kommutierte Motoren plus Praktikum, 1 st. nach Vereinbarung	Bolte, E. u. Mitarb.
20.1075	LÜ	Elektronisch kommutierte Motoren plus Praktikum, 1 st. nach Vereinbarung	Bolte, E. u. Mitarb.
21.420	V	Vernetzte Operationsführung, 2 st. Mo, 08 - 09:30 Geb. H 1, SR 310 02.10.2017 - 22.12.2017	Albrecht, T.
21.421	Ü	Vernetzte Operationsführung, 1 st. Di, 14-tägig, 8 - 9:30 Geb. H 1, PC-Pool MB, 10.10.2017 - 22.12.2017	Albrecht, T. u. Mitarb.



**Studienrichtung Informatik - Ingenieurwesen**  
**Pflichtfächer**

20.1078	V	Kryptologie/Kryptographie, 2 st. Fr, 08 - 09:30 Geb. H 1, SR 404 06.10.2017 - 22.12.2017	Holters, M.
20.1079	Ü	Kryptologie/Kryptographie, 2 st. Mi, 14-täglich, 14 - 15:30 Geb. H 1, SR 0305, 11.10.2017 - 22.12.2017 Mi, 14-täglich, 14 - 15:30 Geb. H 1, PC-Pool ET, 18.10.2017 - 15.12.2017	Holters, M.
20.1012	V	Stochastische Filter, 2 st. Mi, 11:30 - 13 Geb. H 1, HS 6 04.10.2017 - 22.12.2017	Horn, J.
20.1013	Ü	Stochastische Filter, 1 st. Mo, 14-täglich, 14 - 15:30 Geb. H 1, SR 403 02.10.2017 - 22.12.2017	Horn, J. u. Mitarb.
20.1014	RE	Stochastische Filter, 1 st. nach Vereinbarung	Horn, J. u. Mitarb.
20.1060	V	Digitale Filter, 2 st. Mo, 09:45 - 11:15 Geb. H 1, SR 404 02.10.2017 - 22.12.2017	Zölzer, U.
20.1061	Ü	Digitale Filter, 1 st. Di, 14 - 14:45 Geb. H 1, SR 308, 10.10.2017 - 22.12.2017	Zölzer, U. u. Mitarb.
20.830	V	Betriebssysteme, 2 st. Mi, 08 - 09:30 Geb. H 1, SR 310 04.10.2017 - 20.12.2017	Klauer, B.
20.830	RE	Betriebssysteme, 2 st. nach Vereinbarung	Klauer, B.
20.831	Ü	Betriebssysteme, 2 st. Do, 08 - 09:30 Geb. H 1, PC-Pool ET 05.10.2017 - 21.12.2017	Klauer, B.

**Wahlpflichtfächer**

20.975	V	Methoden und Anwendungen der Numerischen Feldberechnung, 2 st. Mo, 08 - 09:30 Geb. H 1, PC-Pool ET 02.10.2017 - 22.12.2017	Stiemer, M.
--------	---	--	-------------

20.976	Ü	Methoden und Anwendungen der Numerischen Feldberechnung, 2 st. Do, 09:45 - 11:15 Geb. H 1, PC-Pool ET 05.10.2017 - 22.12.2017	Stiemer, M. u. Mitarb.
20.1064	V	Radartechnik und elektronischer Kampf, 2 st. Fr, 13 - 18 Geb. H 3, Raum K016, nach Vereinbarung 06.10.2017 - 22.12.2017	Fichte, L.
20.1076	V/Ü	Parallele Programmierung, 2 st. nach Vereinbarung	Klauer, B.
20.998	V	Mathematische Methoden der Informationstech- nik, 2 st. nach Vereinbarung	Storjohann, J.
20.1050	V	Mikro- und Millimeterwellen-Photonik, 2 st. nach Vereinbarung	Fickenscher, T.
20.1054	V	Multimedia-Signalverarbeitung, 2 st. nach Vereinbarung	Zölzer, U.
20.1055	Ü	Multimedia-Signalverarbeitung, 2 st. nach Vereinbarung	Zölzer, U. u. Mitarb.
20.1065	V	Optische Breitbandkommunikation II, 2 st. Mo, 11:30 - 13 Geb. H 1, SR 0403 02.10.2017 - 22.12.2017	Schäffer, C.
20.1066	Ü	Optische Breitbandkommunikation II, 1 st. Di, 14-tägig, 08 - 09:30 Geb. H 1, SR 0407, 10.10.2017 - 22.12.2017	Kleis, S. Schäffer, C.
21.420	V	Vernetzte Operationsführung, 2 st. Mo, 08 - 09:30 Geb. H 1, SR 310 02.10.2017 - 22.12.2017	Albrecht, T.
21.421	Ü	Vernetzte Operationsführung, 1 st. Di, 14-tägig, 8 - 9:30 Geb. H 1, PC-Pool MB, 10.10.2017 - 22.12.2017	Albrecht, T. u. Mitarb.

**Studienrichtung Informationstechnik  
Pflichtfächer**

20.1010	V	Mikrowellentechnik, 3 st. Mi, 09:45 - 11:15 Geb. H 1, SR 310 04.10.2017 - 22.12.2017 Mo, 14-tägig, 14 - 15:30 Geb. H 1, SR 401, 09.10.2017 - 22.12.2017	Schäffer, C.
20.1011	Ü	Mikrowellentechnik, 2 st. Di, 09:45 - 11:15 Geb. H 1, SR 305, 03.10.2017 - 22.12.2017	Geisler, A. Schäffer, C.

20.1012	V	Stochastische Filter, 2 st. Mi, 11:30 - 13 Geb. H 1, HS 6 04.10.2017 - 22.12.2017	Horn, J.
20.1013	Ü	Stochastische Filter, 1 st. Mo, 14-taglich, 14 - 15:30 Geb. H 1, SR 403 02.10.2017 - 22.12.2017	Horn, J. u. Mitarb.
20.1014	RE	Stochastische Filter, 1 st. nach Vereinbarung	Horn, J. u. Mitarb.
20.1060	V	Digitale Filter, 2 st. Mo, 09:45 - 11:15 Geb. H 1, SR 404 02.10.2017 - 22.12.2017	Zolzer, U.
20.1061	Ü	Digitale Filter, 1 st. Di, 14 - 14:45 Geb. H 1, SR 308, 10.10.2017 - 22.12.2017	Zolzer, U. u. Mitarb.
20.1101	LÜ	Mikrowellentechnik, 3 st. Di, 09:45 - 11:15 Geb. H 1, 2470, Laborraume 2481, 2482, 2483 im Geb. H1 nach Vereinbarung, 03.10.2017 - 19.12.2017	Schaffer, C. u. Mitarb. Fickenscher, T.

#### **Wahlpflichtfacher**

20.975	V	Methoden und Anwendungen der Numerischen Feldberechnung, 2 st. Mo, 08 - 09:30 Geb. H 1, PC-Pool ET 02.10.2017 - 22.12.2017	Stiemer, M.
20.976	Ü	Methoden und Anwendungen der Numerischen Feldberechnung, 2 st. Do, 09:45 - 11:15 Geb. H 1, PC-Pool ET 05.10.2017 - 22.12.2017	Stiemer, M. u. Mitarb.
20.1076	V/Ü	Parallele Programmierung, 2 st. nach Vereinbarung	Klauer, B.
20.1050	V	Mikro- und Millimeterwellen-Photonik, 2 st. nach Vereinbarung	Fickenscher, T.
20.1054	V	Multimedia-Signalverarbeitung, 2 st. nach Vereinbarung	Zolzer, U.
20.1055	Ü	Multimedia-Signalverarbeitung, 2 st. nach Vereinbarung	Zolzer, U. u. Mitarb.
20.1064	V	Radartechnik und elektronischer Kampf, 2 st. Fr, 13 - 18 Geb. H 3, Raum K016, nach Vereinbarung 06.10.2017 - 22.12.2017	Fichte, L.

20.1065	V	Optische Breitbandkommunikation II, 2 st. Mo, 11:30 - 13 Geb. H 1, SR 403 02.10.2017 - 22.12.2017	Schäffer, C.
20.1066	Ü	Optische Breitbandkommunikation II, 1 st. Di, 14-täglich, 08 - 09:30 Geb. H 1, SR 407, 10.10.2017 - 22.12.2017	Kleis, S. Schäffer, C.
20.1067	V	Medizintechnik: Angewandte Leistungselektronik in der bildgebenden Diagnostik, 2 st. Di, 11:30 - 13 Geb. H 1, SR 309, 03.10.2017 - 22.12.2017	Hoffmann, K.
20.1078	V	Kryptologie/Kryptographie, 2 st. Fr, 08 - 09:30 Geb. H 1, SR 404 06.10.2017 - 22.12.2017	Holters, M.
20.1079	Ü	Kryptologie/Kryptographie, 2 st. Mi, 14-täglich, 14 - 15:30 Geb. H 1, SR 305, 11.10.2017 - 22.12.2017 Mi, 14-täglich, 14 - 15:30 Geb. H 1, PC-Pool ET, 18.10.2017 - 15.12.2017	Holters, M.
20.830	V	Betriebssysteme, 2 st. Mi, 08 - 09:30 Geb. H 1, SR 310 04.10.2017 - 20.12.2017	Klauer, B.
20.830	RE	Betriebssysteme, 2 st. nach Vereinbarung	Klauer, B.
20.831	Ü	Betriebssysteme, 2 st. Do, 08 - 09:30 Geb. H 1, PC-Pool ET 05.10.2017 - 21.12.2017	Klauer, B.
20.998	V	Mathematische Methoden der Informationstech- nik, 2 st. nach Vereinbarung	Storjohann, J.
21.420	V	Vernetzte Operationsführung, 2 st. Mo, 08 - 09:30 Geb. H 1, SR 0310 02.10.2017 - 22.12.2017	Albrecht, T.
21.421	Ü	Vernetzte Operationsführung, 1 st. Di, 14-täglich, 8 - 9:30 Geb. H 1, PC-Pool MB, 10.10.2017 - 22.12.2017	Albrecht, T. u. Mitarb.

# Wirtschaftsingenieurwesen

# Studiengang Wirtschaftsingenieurwesen

## Studienbereichsausschuss

### Vorsitzender

Univ.-Prof. Dr.-Ing. habil. Schulz, Detlef, Geb. H 3, R. 128, App. 2757

### Stellvertretender Vorsitzender

Univ.-Prof. Dr.-Ing. Mantwill, Frank, Geb. H 1, R. 1317, App. 2730

### Mitglieder

Univ.-Prof. Dr.-Ing. Fay, Alexander, Geb. H 1, R. 1203, App. 2719 (MB)

Univ.-Prof. Dr. rer. pol. Fink, Andreas, Geb. H 1, R. 2129, App. 2857 (WiSo)

Univ.-Prof. Dr. Geiger, Martin Josef, Geb. H 1, R. 2204 App. 2591 (WiSo)

Univ.-Prof. Dr. rer. nat. Kip, Detlef, Geb. H 1, R.1305, App. 2457 (ET)

Univ.-Prof. Dr. Knoth, Sven, Geb. H 1, R. 1368, App. 3400 (WiSo)

Univ.-Prof. Dr.-Ing. Scholl, Gerd, Geb. H 1, R. 1115, App. 3341 (ET)

M. Sc. Friedel, Matthias, Geb. H 1, R. 1361, App. 3794 (MB)

M. Sc. Stürck, Christian, Geb. H 1, R. 2220, App. 2873 (WiSo)

Nissen, Lisa, Geb. H 2, R. 1831, App. 2283 (MB)

B. Sc. Engert, Michael (WI 2011)

Johannsmann, Leonie (WI 2013)

### Nichtstimmberechtigtes (beratendes) Mitglied

Leiter Studentenfachbereich A o. V. i. A., Geb. H 4, R. 213, App. 2815

# Geschäftsführende Fakultät

## Fakultät für Elektrotechnik

Buth, Ann-Kathrin, Geb. H 1, R. 1102, App. 2358

*E-Mail: fkv-et-mb@hsu-hh.de*

Nienburg, Andrea, Geb. H 3, R. 108, App. 3700, Fax: 2822

*E-Mail: fkv-et-mb@hsu-hh.de*

## Vorsitzender des Prüfungsausschusses

Univ.-Prof. Dr. rer. pol. Fink, Andreas, Geb. H 1, R. 2129, App. 2857

*E-Mail: andreas.fink@hsu-hh.de*

## Praktikantenbetreuung

Univ.-Prof. Dr.-Ing. Wulfsberg, Jens-Peter, Geb. H 1, R. 1312, App. 2720

### **Praktikantenamt:**

Geb. H 1, R. 1262 a, App. 2696

*E-Mail: praktikantenamt-ing@hsu-hh.de*

# Lehrveranstaltungen Herbsttrimester 2017

## Studiengang Wirtschaftsingenieurwesen

Diese Planungsübersicht gibt den Planungsstand vom 22.08.2017 wieder.

Verbindliche Ergänzungen bzw. Änderungen

– insbesondere Zeit- und Raumzuordnungen –

sind den aktualisierten Ankündigungen am "Weißen Brett"  
sowie dem Online-Vorlesungsverzeichnis im Campus-Portal  
(<https://campus.hsu-hh.de/>) zu entnehmen

### Studiengang Wirtschaftsingenieurwesen

#### 1. Studientrimester Bachelor

21.107	V	Mathematik I, 3 st. Di, 09:45 - 11:15 Geb. H 1, HS 2 10.10.2017 - 19.12.2017	Bause, M.
21.108	Ü	Mathematik I, 2 st. 01. Gruppe, Fr, 08 - 09:30 Geb. H 1, SR 308 13.10.2017 - 22.12.2017 01. Gruppe, Fr, Einzel, 08 - 09:30 Geb. H 1, SR 201, 17.11.2017 02. Gruppe, Fr, 08 - 09:30 Geb. H 1, SR 310 13.10.2017 - 22.12.2017 02. Gruppe, Fr, Einzel, 08 - 09:30, Aula R. 2, 17.11.2017 03. Gruppe, Fr, 08 - 09:30 Geb. H 1, SR 309 13.10.2017 - 22.12.2017 03. Gruppe, Fr, Einzel, 08 - 09:30, Aula R. 3, 17.11.2017 04. Gruppe, Fr, 09:45 - 11:15 Geb. H 1, SR 310 13.10.2017 - 22.12.2017 04. Gruppe, Fr, Einzel, 09:45 - 11:15 Geb. H 1, SR 108, 17.11.2017 05. Gruppe, Fr, 09:45 - 11:15 Geb. H 1, SR 309 13.10.2017 - 22.12.2017 05. Gruppe, Fr, Einzel, 09:45 - 11:15, Aula R. 2, 17.11.2017 06. Gruppe, Fr, 09:45 - 11:15 Geb. H 1, SR 308 13.10.2017 - 22.12.2017	Bause, M. u. Mitarb.



		06. Gruppe, Fr, Einzel, 09:45 - 11:15 Geb. H 1, SR 201, 17.11.2017	
21.109	V/S	Mathematik I, 1 st. Do, 08 - 09:30 Geb. H 1, HS 5, 12.10.2017 - 22.12.2017	Bause, M.
21.1071	RE	Repetitorium Mathematik, 2 st. Mi, 11:30 - 13 Geb. H 1, KR 1006, nach Vereinbarung 11.10.2017 - 22.12.2017	Bause, M.
21.113	V	Maschinenzeichen/CAD, 2 st. Mo, 09:45 - 11:15 Geb. H 1, HS 5 02.10.2017 - 18.12.2017	Ulrich, S.
21.114	Ü/S	Maschinenzeichnen/CAD, 2 st. 01. Gruppe, Mo, 15:45 - 17:15 Geb. H 1, PC-Pool MB 02.10.2017 - 18.12.2017 02. Gruppe, Di, 14 - 15:30 Geb. H 1, PC-Pool MB 10.10.2017 - 19.12.2017 03. Gruppe, Di, 15:45 - 17:15 Geb. H 1, PC-Pool MB 10.10.2017 - 19.12.2017	Ulrich, S. u. Mitarb.
21.205	V	Technische Mechanik I, 2 st. Di, 08 - 09:30 Geb. H 1, HS 5 10.10.2017 - 19.12.2017	Lammering, R.
21.206	Ü	Technische Mechanik I, 1 st. 01. Gruppe, Fr, 14-tägig, 08 - 09:30 Geb. H 1, SR 405 06.10.2017 - 22.12.2017 02. Gruppe, Fr, 14-tägig, 09:45 - 11:15 Geb. H 1, SR 405 06.10.2017 - 22.12.2017 03. Gruppe, Fr, 14-tägig, 08 - 09:30 Geb. H 1, SR 405 13.10.2017 - 22.12.2017 04. Gruppe, Fr, 14-tägig, 09:45 - 11:15 Geb. H 1, SR 405 13.10.2017 - 22.12.2017	Lammering, R. u. Mitarb.
23.100	V	Grundlagen der Betriebswirtschaftslehre (WS11B01), Gruppe 1, 4 st. Di, 11:30 - 13 Geb. H 1, HS 1, bis 12.12.2017 Di, 14 - 15:30 Geb. H 1, HS 1, bis 12.12.2017	Koller, H.
23.101	V	Grundlagen der Betriebswirtschaftslehre (WS11B01), Gruppe 2, 4 st. Di, 11:30 - 13	Göbel, M.



		Geb. H 1, HS 2, bis 12.12.2017 Di, 14 - 15:30	
23.113	V	Geb. H 1, HS 2, bis 12.12.2017 Rechnungswesen: Buchhaltung und Abschluss (WS11B02), Gruppe 1, 2 st. Di, 15:45 - 17:15 Geb. H 1, HS 1 10.10.2017 - 14.11.2017 Mi, 14 - 15:30 Geb. H 1, HS 2, bis 08.11.2017	Müller, S.
23.114	Ü	Übung zum Rechnungswesen: Buchhaltung und Abschluss (WS11B02), Gruppe 1, 1 st. Do, 08 - 09:30 Geb. H 1, SR 401, bis 16.11.2017	Dilßner, M.
23.115	Ü	Übung zum Rechnungswesen: Buchhaltung und Abschluss (WS11B02), Gruppe 2, 1 st. Do, 09:45 - 11:15 Geb. H 1, HS 4, bis 16.11.2017	Dilßner, M.
23.116	Ü	Übung zum Rechnungswesen: Buchhaltung und Abschluss (WS11B02), Gruppe 3, 1 st. Mo, 11:30 - 13 Geb. H 1, HS 2 09.10.2017 - 20.11.2017	Dilßner, M.
23.117	Ü	Übung zum Rechnungswesen: Buchhaltung und Abschluss (WS11B02), Gruppe 4, 1 st. Mi, 08 - 09:30 Geb. H 1, SR 401 11.10.2017 - 22.11.2017	Dilßner, M.
23.118	Ü	Übung zum Rechnungswesen: Buchhaltung und Abschluss (WS11B02), Gruppe 5, 1 st. Di, 15:45 - 17:15 Geb. H 1, SR 105 10.10.2017 - 21.11.2017	Needham, S.
23.119	Ü	Übung zum Rechnungswesen: Buchhaltung und Abschluss (WS11B02), Gruppe 6, 1 st. Mo, 11:30 - 13 Geb. H 1, SR 105 09.10.2017 - 20.11.2017	Needham, S.
23.120	Ü	Übung zum Rechnungswesen: Buchhaltung und Abschluss (WS11B02), Gruppe 7, 1 st. Mo, 14 - 15:30 Geb. H 1, SR 110 09.10.2017 - 20.11.2017	Needham, S.
23.121	Ü	Übung zum Rechnungswesen: Buchhaltung und Abschluss (WS11B02), Gruppe 8, 1 st. Di, 09:45 - 11:15 Geb. H 1, SR 401 10.10.2017 - 21.11.2017	Needham, S.
23.139	V	Rechnungswesen: Buchhaltung und Abschluss (WS11B02), Gruppe 2, 2 st. Di, 09:45 - 11:15 Geb. H 1, KR 1002	Müller, S.

10.10.2017 - 14.11.2017  
Mi, 11:30 - 13  
Geb. H 1, HS 1, bis 08.11.2017  
28.09.2015 SON Mathematik Vorkurs  
01. Gruppe, Mo, Einzel, 08 - 13  
Geb. H 3, Raum K016,  
02.10.2017  
01. Gruppe, Mi, Einzel, 08 - 13  
Geb. H 3, Raum K016,  
04.10.2017  
01. Gruppe, Do, Einzel, 08 - 12:15  
Geb. H 3, Raum K016,  
05.10.2017  
01. Gruppe, Fr, Einzel, 08 - 13  
Geb. H 3, Raum K016,  
06.10.2017  
02. Gruppe, Mo, Einzel, 08 - 13  
Geb. H 1, 1504,  
02.10.2017  
02. Gruppe, Mi, Einzel, 08 - 13  
Geb. H 1, 1504,  
04.10.2017  
02. Gruppe, Do, Einzel, 08 - 12:15  
Geb. H 1, 1504,  
05.10.2017  
02. Gruppe, Fr, Einzel, 08 - 13  
Geb. H 1, 1504,  
06.10.2017  
03. Gruppe, Mo, Einzel, 08 - 13  
Geb. H 1, 1505,  
02.10.2017  
03. Gruppe, Mi, Einzel, 08 - 13  
Geb. H 1, 1505,  
04.10.2017  
03. Gruppe, Do, Einzel, 08 - 12:15  
Geb. H 1, 1505,  
05.10.2017  
03. Gruppe, Fr, Einzel, 08 - 13  
Geb. H 1, 1505,  
06.10.2017  
04. Gruppe, Mo, Einzel, 08 - 13  
Geb. H 1, SR 110,  
02.10.2017  
04. Gruppe, Mi, Einzel, 08 - 13  
Geb. H 1, SR 201,  
04.10.2017  
04. Gruppe, Do, Einzel, 08 - 12:15  
Geb. H 1, SR 201,  
05.10.2017  
04. Gruppe, Fr, Einzel, 08 - 13  
Geb. H 1, SR 309,  
06.10.2017

05. Gruppe, Mo, Einzel, 08 - 13  
Geb. H 1, KR 1002,  
02.10.2017  
05. Gruppe, Mi, Einzel, 08 - 13  
Geb. H 1, KR 1002,  
04.10.2017  
05. Gruppe, Do, Einzel, 08 - 12:15  
Geb. H 1, KR 1002,  
05.10.2017  
05. Gruppe, Fr, Einzel, 08 - 13  
Geb. H 1, KR 1002,  
06.10.2017  
06. Gruppe, Mo, Einzel, 08 - 13  
Geb. H 1, SR 207,  
02.10.2017  
06. Gruppe, Mi, Einzel, 08 - 13  
Geb. H 1, SR 207,  
04.10.2017  
06. Gruppe, Do, Einzel, 08 - 12:15  
Geb. H 1, SR 207,  
05.10.2017  
06. Gruppe, Fr, Einzel, 08 - 13  
Geb. H 1, SR 108,  
06.10.2017  
07. Gruppe, Mo, Einzel, 08 - 13  
Geb. H 1, SR 1160a,  
02.10.2017  
07. Gruppe, Mi, Einzel, 08 - 13  
Geb. H 1, SR 1160a,  
04.10.2017  
07. Gruppe, Do, Einzel, 08 - 12:15  
Geb. H 1, SR 1160a,  
05.10.2017  
07. Gruppe, Fr, Einzel, 08 - 13  
Geb. H 1, SR 1160a,  
06.10.2017  
08. Gruppe, Mo, Einzel, 08 - 13  
Geb. H 1, SR 1156B,  
02.10.2017  
08. Gruppe, Mi, Einzel, 08 - 13  
Geb. H 1, KR 1006,  
04.10.2017  
08. Gruppe, Do, Einzel, 08 - 12:15  
Geb. H 1, SR 1156B,  
05.10.2017  
08. Gruppe, Fr, Einzel, 08 - 13  
Geb. H 1, SR 1156B,  
06.10.2017  
09. Gruppe, Mo, Einzel, 08 - 13  
Geb. H 1, SR 1156a,  
02.10.2017

09. Gruppe, Mi, Einzel, 08 - 13  
 Geb. H 1, SR 1156a,  
 04.10.2017  
 09. Gruppe, Do, Einzel, 08 - 12:15  
 Geb. H 1, SR 1156a,  
 05.10.2017  
 09. Gruppe, Fr, Einzel, 08 - 13  
 Geb. H 1, SR 1156a,  
 06.10.2017  
 10. Gruppe, Mo, Einzel, 08 - 13  
 Geb. H 1, SR 1160b,  
 02.10.2017  
 10. Gruppe, Mi, Einzel, 08 - 13  
 Geb. H 1, SR 1160b,  
 04.10.2017  
 10. Gruppe, Do, Einzel, 08 - 12:15  
 Geb. H 1, SR 1160b,  
 05.10.2017  
 10. Gruppe, Fr, Einzel, 08 - 13  
 Geb. H 1, SR 1160b,  
 06.10.2017  
 11. Gruppe, Mo, Einzel, 08 - 13  
 Geb. H 1, SR 1158,  
 02.10.2017  
 11. Gruppe, Mi, Einzel, 08 - 13  
 Geb. H 1, SR 1158,  
 04.10.2017  
 11. Gruppe, Do, Einzel, 08 - 12:15  
 Geb. H 1, SR 1158,  
 05.10.2017  
 11. Gruppe, Fr, Einzel, 08 - 13  
 Geb. H 1, SR 1158,  
 06.10.2017  
 12. Gruppe, Mo, Einzel, 08 - 13  
 Geb. H 1, SR 105,  
 02.10.2017  
 12. Gruppe, Mi, Einzel, 08 - 13  
 Geb. H 11, R. 218,  
 04.10.2017  
 12. Gruppe, Do, Einzel, 08 - 13  
 Geb. H 11, R. 218,  
 05.10.2017  
 12. Gruppe, Fr, Einzel, 08 - 13  
 Geb. H 11, R. 218,  
 06.10.2017

#### 4. Studientrimester Bachelor

23.410    Ü    Begleitkurs Investition, 2 st.  
                   Mo, 17:30 - 19  
                   Geb. H 1, HS 5, 30.10.2017 - 11.12.2017

Melhem, Y.

### Pflichtfächer

23.400	V	Finanzierung (WS14B05.1), Gruppe 1, 2 st. Mi, 09:45 - 11:15 Geb. H 1, HS 3, bis 13.12.2017	Mayer-Fiedrich, M.
23.401	V	Finanzierung (WS14B05.1), Gruppe 2, 2 st. Mi, 14 - 15:30 Geb. H 1, HS 1, bis 13.12.2017	Mayer-Fiedrich, M.
23.402	V	Investition (WS14B05.2), 2 st. Di, 09:45 - 11:15 Geb. H 1, HS 5, bis 12.12.2017	Kaminski, B.
23.102	V	Grundlagen der Volkswirtschaftslehre (WS31V01), Gruppe 2, 2 st. Mi, 11:30 - 13 Geb. H 1, HS 3, bis 13.12.2017	Meyer, D.
23.136	V	Grundlagen der Volkswirtschaftslehre (WS31V01), Gruppe 1, 2 st. Mi, Einzel, 19:15 - 20:45 Geb. H 1, HS 1, 04.10.2017 Mo, 15:45 - 17:15 Geb. H 1, HS 1 09.10.2017 - 11.12.2017	Herzer, D.
20.116	V	Grundlagen der Elektrotechnik I, 2 st. Di, 08 - 09:30 Geb. H 1, HS 4, 03.10.2017 - 22.12.2017	Hoffmann, K.
20.1171	Ü	Grundlagen der Elektrotechnik I, 1 st. 03. Gruppe, Do, 08 - 09:30 Geb. H 1, HS 6, 05.10.2017 - 21.12.2017	Hoffmann, K. u. Mitarb.
20.118	RE	Grundlagen der Elektrotechnik I, 4 st. nach Vereinbarung	Hoffmann, K. u. Mitarb.
24.103	LÜ	Grundlagen der Elektrotechnik I, 4 st. Fr, 08 - 13 Geb. H 1, Raum 1430, Einzeltermine 03.11., 17.11., 01.12. 06.10.2017 - 22.12.2017 Fr, Einzel, 08 - 13 Geb. H 1, PC-Pool ET, 03.11.2017	Dickmann, S. Schenke, S.
20.108	V	Digitale Rechensysteme I, 2 st. Di, 14 - 15:30 Geb. H 1, HS 6 10.10.2017 - 19.12.2017	Klauer, B.
20.190	Ü	Programmierung in C, 2 st. Mo, 11:30 - 13 Geb. H 1, PC-Pool ET, PC-Pool ET 02.10.2017 - 18.12.2017	Klauer, B. u. Mitarb.

20.110	RE	Digitale Rechensysteme I, 2 st. Fr, 15:45 - 17:15, Geb. H 7, HS 32, 13.10.2017 - 22.12.2017	Klauer, B. u. Mitarb.
--------	----	---	--------------------------

**Wahlpflichtfächer**

20.4701	V	Einführung elektrische Energieversorgung, 2 st. Di, 15:45 - 17:15, Geb. H 7, HS 32, 03.10.2017 - 19.12.2017	Dettmann, K. Hoffmann, K.
---------	---	---	------------------------------

20.4702	Ü	Einführung elektrische Energieversorgung, 2 st. Mo, 14 - 15:30 Geb. H 7, HS 31 02.10.2017 - 22.12.2017	Dettmann, K. u. Mitarb. Hoffmann, K. u. Mitarb.
---------	---	---	--

20.4703	LÜ	Einführung elektrische Energieversorgung, 1 st. Mi, 15:45 - 17:15, nach Vereinbarung 11.10.2017 - 22.12.2017	Dettmann, K. Hoffmann, K.
---------	----	--	------------------------------

21.403	V	Grundlagen der Fertigungstechnik, 2 st. Mi, 08 - 09:30 Geb. H 1, HS 5, 04.10.2017 - 20.12.2017	Redlich, T.
--------	---	--	-------------

21.403	V/Ü	Grundlagen der Fertigungstechnik Mi, 14 - 15:30 Geb. H 1, HS 5 11.10.2017 - 20.12.2017	Redlich, T.
--------	-----	---	-------------

21.4031	V	Grundlagen der Fertigungstechnik, 4 st. Mo, 08 - 09:30 Geb. H 1, HS 1 02.10.2017 - 22.12.2017	Redlich, T.
---------	---	--	-------------

21.4041	Ü	Grundlagen der Fertigungstechnik, 2 st. 01. Gruppe, Mo, 09:45 - 11:15 Geb. H 1, HS 1 02.10.2017 - 20.12.2017	Redlich, T. u. Mitarb.
---------	---	---	---------------------------

23.403	V	Grundlagen der Unternehmensführung: Management von Organisationen (WS14B08.1), 2 st. Do, 09:45 - 11:15 Geb. H 1, HS 5, bis 14.12.2017	Duschek, S.
--------	---	--	-------------

**7. Studientrimester Bachelor  
Pflichtfächer**

21.701	V	Automatisierungstechnik (Steuerungstechnik für HWI Studenten), 2 st. Di, 14 - 15:30 Geb. H 1, HS 4, 03.10.2017 - 19.12.2017	Fay, A.
--------	---	---	---------

21.702	Ü	Automatisierungstechnik (Steuerungstechnik für HWI Studenten), 1 st. 01. Gruppe, Di, Einzel, 08 - 09:30, 24.10.2017 01. Gruppe, Di, Einzel, 11:30 - 13, 24.10.2017	Fay, A. u. Mitarb.
--------	---	--	-----------------------



		01. Gruppe, Do, Einzel, 08 - 09:30, 6 Einzeltermine, 26.10.2017	
		02. Gruppe, Di, Einzel, 08 - 09:30, 14.11.2017	
		02. Gruppe, Di, Einzel, 11:30 - 13, 14.11.2017	
		02. Gruppe, Do, Einzel, 08 - 09:30, 16.11.2017	
		03. Gruppe, Di, Einzel, 08 - 09:30, 28.11.2017	
		03. Gruppe, Di, Einzel, 11:30 - 13, 28.11.2017	
		03. Gruppe, Do, Einzel, 08 - 09:30, 30.11.2017	
21.7021	LÜ	Automatisierungstechnik (Steuerungstechnik für HWI Studenten), 1 st.	Fay, A. u. Mitarb.
		01. Gruppe, Do, Einzel, 09:30 - 12:30 Geb. H 1, PC-Pool MB, 6 Einzeltermine, 02.11.2017	
		02. Gruppe, Di, Einzel, 17:30 - 20:30 Geb. H 1, PC-Pool MB, 31.10.2017	
		03. Gruppe, Do, Einzel, 09:30 - 12:30 Geb. H 1, PC-Pool MB, 07.12.2017	
		04. Gruppe, Di, Einzel, 17:30 - 20:30 Geb. H 1, PC-Pool MB, 05.12.2017	
		05. Gruppe, Do, Einzel, 09:30 - 12:30 Geb. H 1, PC-Pool MB, 14.12.2017	
		06. Gruppe, Di, Einzel, 17:30 - 20:30 Geb. H 1, PC-Pool MB, 12.12.2017	
24.701	V	Messsignalverarbeitung und Sensortechnik II, 2 st. Mi, 11:30 - 13 Geb. H 1, SR 0404	Scholl, G.
24.702	Ü	Messsignalverarbeitung und Sensortechnik II, 1 st. Mo, 11:30 - 13 Geb. H 1, SR 308 02.10.2017 - 22.12.2017	Scholl, G. u. Mitarb.
24.703	RE	Messsignalverarbeitung und Sensortechnik II, 1 st. nach Vereinbarung	Scholl, G. u. Mitarb.

#### **Wahlpflichtfächer**

20.4701	V	Einführung elektrische Energieversorgung, 2 st. Di, 15:45 - 17:15 Geb. H 7, HS 32, 03.10.2017 - 19.12.2017	Dettmann, K. Hoffmann, K.
20.4702	Ü	Einführung elektrische Energieversorgung, 2 st. Mo, 14 - 15:30 Geb. H 7, HS 31 02.10.2017 - 22.12.2017	Dettmann, K. u. Mitarb. Hoffmann, K. u. Mitarb.
20.4703	LÜ	Einführung elektrische Energieversorgung, 1 st. Mi, 15:45 - 17:15, nach Vereinbarung 11.10.2017 - 22.12.2017	Dettmann, K. Hoffmann, K.



21.403	V	Grundlagen der Fertigungstechnik, 2 st. Mi, 08 - 09:30 Geb. H 1, HS 5, 04.10.2017 - 20.12.2017	Redlich, T.
21.403	V/Ü	Grundlagen der Fertigungstechnik Mi, 14 - 15:30 Geb. H 1, HS 5 11.10.2017 - 20.12.2017	Redlich, T.
21.4031	V	Grundlagen der Fertigungstechnik, 4 st. Mo, 08 - 09:30 Geb. H 1, HS 1 02.10.2017 - 22.12.2017	Redlich, T.
21.4041	Ü	Grundlagen der Fertigungstechnik, 2 st. 01. Gruppe, Mo, 09:45 - 11:15 Geb. H 1, HS 1 02.10.2017 - 20.12.2017	Redlich, T. u. Mitarb.

### **10. Studientrimester Master Produktentstehung**

23.1043	Ü	Begleitkurs Simulation: Konzepte, Werkzeuge und Fallbeispiele, 2 st. Do, 09:45 - 11:15 Geb. H 1, Raum 2161, bis 14.12.2017	N.N.
---------	---	---	------

### **Produktentwicklung Innerhalb der Produktentstehung**

23.1030	Ü	Begleitkurs zum Seminar Open Innovation, n.V., 2 st.	Koller, H. Groß, D. Jahn, R. Zeng, M.
---------	---	---	--

### **Pflichtfächer**

21.1029	V	Virtuelle Produktentwicklung, 2 st. Fr, 11:30 - 13 Geb. H 1, R.1391 06.10.2017 - 22.12.2017	Mantwill, F.
21.1030	Ü	Virtuelle Produktentwicklung, 3 st. 01. Gruppe, Mo, 08 - 09:30 Geb. H 1, R.1391 02.10.2017 - 22.12.2017	Mantwill, F. u. Mitarb.
23.1021	S	Seminar Innovations- und Netzwerkmanagement (WS23B54), n.V., 2 st.	Duschek, S. Alrutz, S. Heller, M.

### Wahlpflichtfächer

23.1019	S	Seminar Innovations- und Netzwerkmanagement: Open Innovation (WS23B54), 2 st. Mi, Einzel, 11:30 - 13 Geb. H 1, SR 310, 04.10.2017 Di, 17:30 - 19 Geb. H 1, SR 108, bis 12.12.2017	Koller, H. Groß, D. Jahn, R. Zeng, M.
23.1013	V	Multivariate Datenanalyse (WS23B57.1), 2 st. Mo, 15:45 - 17:15 Geb. H 1, SR 401, bis 11.12.2017	Matiaske, W.
23.1014	Ü	Multivariate Datenanalyse (WS23B57.1), 1 st. Mo, 17:30 - 19 Geb. H 1, SR 401, bis 11.12.2017	Matiaske, W.
23.1025	V	Recht der Technik: Produkthaftungs- und Produktsicherheitsrecht (WS23J20.1), 2 st. Di, 14 - 15:30 Geb. H 1, SR 0204, bis 12.12.2017	Reiner, G.
23.1028	V	Volkswirtschaftliche Aspekte der Steuerung des technischen Fortschritts: Ökonomik des Marktes I & II (BWL, WI: WS23V51/52)/ Fortgeschrittene Mikro (WS42V02)/ Markt und Staat (WS43V05), 2 st. Do, 08 - 09:30 Geb. H 1, SR 110, bis 14.12.2017	Meyer, D.
23.1029	Ü	Volkswirtschaftliche Aspekte der Steuerung des technischen Fortschritts: Ökonomik des Marktes I & II (BWL, WI: WS23V51/52)/ Fortgeschrittene Mikro (WS42V02) Markt und Staat (WS43V05), 1 st. Di, 14-täglich, 09:45 - 11:15 Geb. H 1, SR 109 10.10.2017 - 12.12.2017	Fett, M.
23.1038	V	Strategisches Controlling: Konzernsteuerung (WS23B42), 2 st. Di, 15:45 - 17:15 Geb. H 1, SR 101, bis 12.12.2017	Scheytt, T.
23.1041	V	Strategisches Controlling: Strategische Steuerung (WS23B42), 2 st. Mi, 09:45 - 11:15 Geb. H 1, SR 101, bis 13.12.2017	Scheytt, T.
23.1048	V	Organization and Risk (WS23B88), 2 st. Mi, 08 - 09:30 Geb. H 1, SR 101, bis 13.12.2017	Reilley, J.
21.1040	V	Fahrzeugtechnik II, 2 st. Di, 08 - 09:30 Geb. H 1, SR 404, 03.10.2017 - 22.12.2017	Meywerk, M.
21.1041	Ü	Fahrzeugtechnik II, 1 st. 01. Gruppe, Mi, 14-täglich, 14 - 15:30	Meywerk, M. u. Mitarb.

		Geb. H 1, SR 404 11.10.2017 - 22.12.2017 02. Gruppe, MI, 14-tägig, 14 - 15:30 Geb. H 1, SR 404, 04.10.2017 - 22.12.2017	
20.150932 RE 0		Fahrzeugtechnik Repetitorium, 1 st. Mo, Die Veranstaltung findet zweimal jeweils in einem Umfang von vier Stunden nach Vereinbar- ung im Dezember statt.	Meywerk, M.
21.1034 V		Fertigungssysteme Werkzeugmaschinen, 2 st. Do, 08 - 09:30 Geb. H 1, SR 309, 05.10.2017 - 22.12.2017	Wulfsberg, J.
21.1035 Ü		Fertigungssysteme Werkzeugmaschinen (MB und HWI) Di, 14 - 15:30 Geb. H 1, SR 309, 03.10.2017 - 22.12.2017	Wulfsberg, J. u. Mitarb.
21.1046 V		Mechatronische Systeme II, 2 st. Mo, 14 - 15:30 Geb. H 1, SR 310 02.10.2017 - 22.12.2017	Jukkert, S.
21.1047 Ü		Mechatronische Systeme II, 1 st. Mo, 17:30 - 18:15 Geb. H 1, SR 310 02.10.2017 - 22.12.2017	Jukkert, S. u. Mitarb.
21.1072 V		Charakterisierung von Werkstoffen und Oberflä- chen/ Oberflächentechnik II, 2 st. Mo, 09:45 - 11:15 Geb. H 1, SR 407 02.10.2017 - 22.12.2017	Gärtner, F.
21.1073 Ü		Charakterisierung von Werkstoffen und Oberflä- chen/ Oberflächentechnik II, 1 st. Do, 14-tägig, 09:45 - 11:15 Geb. H 1, SR 308, 05.10.2017 - 22.12.2017	Gärtner, F.

### Produktion

23.1030 Ü		Begleitkurs zum Seminar Open Innovation, n.V., 2 st.	Koller, H. Groß, D. Jahn, R. Zeng, M.
-----------	--	---	--

### Pflichtfächer

21.1034 V		Fertigungssysteme Werkzeugmaschinen, 2 st. Do, 08 - 09:30 Geb. H 1, SR 309, 05.10.2017 - 22.12.2017	Wulfsberg, J.
-----------	--	--	---------------



21.1035	Ü	Fertigungssysteme Werkzeugmaschinen (MB und HW) Di, 14 - 15:30 Geb. H 1, SR 309, 03.10.2017 - 22.12.2017	Wulfsberg, J. u. Mitarb.
23.1021	S	Seminar Innovations- und Netzwerkmanagement (WS23B54), n.V., 2 st.	Duschek, S. Alrutz, S. Heller, M.

#### Wahlpflichtfächer

23.1019	S	Seminar Innovations- und Netzwerkmanagement: Open Innovation (WS23B54), 2 st. Mi, Einzel, 11:30 - 13 Geb. H 1, SR 310, 04.10.2017 Di, 17:30 - 19 Geb. H 1, SR 108, bis 12.12.2017	Koller, H. Groß, D. Jahn, R. Zeng, M.
23.1013	V	Multivariate Datenanalyse (WS23B57.1), 2 st. Mo, 15:45 - 17:15 Geb. H 1, SR 401, bis 11.12.2017	Matiaske, W.
23.1014	Ü	Multivariate Datenanalyse (WS23B57.1), 1 st. Mo, 17:30 - 19 Geb. H 1, SR 401, bis 11.12.2017	Matiaske, W.
23.1025	V	Recht der Technik: Produkthaftungs- und Produktsicherheitsrecht (WS23J20.1), 2 st. Di, 14 - 15:30 Geb. H 1, SR 204, bis 12.12.2017	Reiner, G.
23.1038	V	Strategisches Controlling: Konzernsteuerung (WS23B42), 2 st. Di, 15:45 - 17:15 Geb. H 1, SR 101, bis 12.12.2017	Scheytt, T.
23.1040	V/Ü	Simulation: Konzepte, Werkzeuge und Fallbeispiele (WS22B76.2), 2 st. Mi, 14 - 15:30 Geb. H 1, SR 401, bis 13.12.2017	Jaehn, F.
23.1041	V	Strategisches Controlling: Strategische Steuerung (WS23B42), 2 st. Mi, 09:45 - 11:15 Geb. H 1, SR 101, bis 13.12.2017	Scheytt, T.
23.1048	V	Organization and Risk (WS23B88), 2 st. Mi, 08 - 09:30 Geb. H 1, SR 101, bis 13.12.2017	Reilley, J.
21.1011	V	Automatisierung von Produktionsprozessen, 2 st. Mi, 11:30 - 13 Geb. H 1, HS 4, 04.10.2017 - 22.12.2017	Fay, A.



21.1012	Ü	Automatisierung von Produktionsprozessen, 1 st. Di, 14-täglich, 09:45 - 11:15 Geb. H 1, HS 6, 17.10.2017 - 22.12.2017	Fay, A. u. Mitarb.
21.10115	V	Technische Logistik I (Teil 2), 2 st. Di, 11:30 - 13 Geb. H 7, HS 32 10.10.2017 - 22.12.2017	Bruns, R.
21.10116	Ü	Technische Logistik I (Teil 2), 1 st. Mi, 14-täglich, 08 - 09:30 Geb. H 1, SR 309, 04.10.2017 - 22.12.2017	Bruns, R. u. Mitarb.
21.1020	V	Rechnergestützte Planung von Materialflusssystemen, 2 st. Mo, 11:30 - 13 Geb. H 1, HS 0003 02.10.2017 - 22.12.2017	Ulrich, S.
21.1019	Ü	Rechnergestützte Planung von Materialflusssystemen, 1 st. Mi, 09:45 - 11:15 Geb. H 1, SR 407, 04.10.2017 - 22.12.2017 Mi, 19:30 - 21 Geb. H 1, PC-Pool MB, 15.11.2017 - 22.12.2017	Ulrich, S.
21.1025	V	Technische Logistik II, 2 st. Mo, 14 - 15:30 Geb. H 1, SR 0407 02.10.2017 - 18.12.2017	Bruns, R.
21.1026	Ü	Technische Logistik II, 1 st. Mi, 14-täglich, 08 - 09:30 Geb. H 1, SR 309 11.10.2017 - 19.12.2017	Bruns, R. u. Mitarb.
21.1029	V	Virtuelle Produktentwicklung, 2 st. Fr, 11:30 - 13 Geb. H 1, R.1391 06.10.2017 - 22.12.2017	Mantwill, F.
21.1030	Ü	Virtuelle Produktentwicklung, 3 st. 01. Gruppe, Mo, 08 - 09:30 Geb. H 1, R.1391 02.10.2017 - 22.12.2017 02. Gruppe, Nach Vereinbarung	Mantwill, F. u. Mitarb.

**Logistik**

23.1043	Ü	Begleitkurs Simulation: Konzepte, Werkzeuge und Fallbeispiele, 2 st. Do, 09:45 - 11:15 Geb. H 1, Raum 2161, bis 14.12.2017	N.N.
---------	---	--	------

### **Pflichtfächer**

21.10115	V	Technische Logistik I (Teil 2), 2 st. Di, 11:30 - 13 Geb. H 7, HS 32 10.10.2017 - 22.12.2017	Bruns, R.
21.10116	Ü	Technische Logistik I (Teil 2), 1 st. Mi, 14-tägig, 08 - 09:30 Geb. H 1, SR 309, 04.10.2017 - 22.12.2017	Bruns, R. u. Mitarb.
21.1013	V	Automatisierung von Logistikprozessen, 2 st. Mo, 15:45 - 17:15 Geb. H 1, HS 5 02.10.2017 - 22.12.2017	Fay, A.
21.1014	Ü	Automatisierung von Logistikprozessen, 1 st. Di, 14-tägig, 09:45 - 11:15 Geb. H 1, SR 403, 03.10.2017 - 22.12.2017	Fay, A. u. Mitarb.
21.1025	V	Technische Logistik II, 2 st. Mo, 14 - 15:30 Geb. H 1, SR 407 02.10.2017 - 18.12.2017	Bruns, R.
21.1026	Ü	Technische Logistik II, 1 st. Mi, 14-tägig, 08 - 09:30 Geb. H 1, SR 309 11.10.2017 - 19.12.2017	Bruns, R. u. Mitarb.
23.1035	S	Seminar Logistik-Management (WS23B75), Gruppe 1, n.V., 2 st.	Geiger, M.
23.1036	S/B	Seminar Logistik-Management (WS23B75), Gruppe 2, n.V., 2 st.	Jaehn, F.
23.1037	S	Seminar Logistik-Management (WS23B75), Gruppe 3, n.V., 2 st.	Fink, A.

### **Wahlpflichtfächer**

23.1026	V	Regulierungsrecht I: Allgemeines Regulierungsrecht (WS23J21.1), 2 st. Di, 19:15 - 20:45 Geb. H 1, SR 405, bis 12.12.2017	N.N.
23.1028	V	Volkswirtschaftliche Aspekte der Steuerung des technischen Fortschritts: Ökonomik des Marktes I & II (BWL, Wi: WS23V51/52)/ Fortgeschrittene Mikro (WS42V02)/ Markt und Staat (WS43V05), 2 st. Do, 08 - 09:30 Geb. H 1, SR 110, bis 14.12.2017	Meyer, D.

23.1029	Ü	Volkswirtschaftliche Aspekte der Steuerung des technischen Fortschritts: Ökonomik des Marktes I & II (BWL, WI: WS23V51/52)/ Fortgeschrittene Mikro (WS42V02) Markt und Staat (WS43V05), 1 st. Di, 14-tägig, 09:45 - 11:15 Geb. H 1, SR 0109 10.10.2017 - 12.12.2017	Fett, M.
23.1039	V/Ü	Operative Planung und Scheduling (Logistikmanagement III) (WS23B74), 4 st. Mi, 09:45 - 11:15 Geb. H 1, SR 110, bis 13.12.2017 Mi, 11:30 - 13 Geb. H 1, SR 110, bis 13.12.2017	Geiger, M.
23.1040	V/Ü	Simulation: Konzepte, Werkzeuge und Fallbeispiele (WS22B76.2), 2 st. Mi, 14 - 15:30 Geb. H 1, SR 401, bis 13.12.2017	Jaehn, F.

### Elektrische Energieversorgung und Energiewirtschaft

23.1042	Ü	Begleitkurs Strategisches Controlling, n.V., 2 st.	Scheytt, T. Junne, J.
23.1043	Ü	Begleitkurs Simulation: Konzepte, Werkzeuge und Fallbeispiele, 2 st. Do, 09:45 - 11:15 Geb. H 1, Raum 2161, bis 14.12.2017	N.N.

### Pflichtfächer

21.1085	V	Kraftwerkstechnik, 2 st. Di, 08 - 09:30 Geb. H 1, SR 309, 03.10.2017 - 22.12.2017	Joos, F.
21.1086	Ü	Kraftwerkstechnik, 1 st. Do, 14-tägig, 08 - 09:30 Geb. H 1, SR 310, 12.10.2017 - 22.12.2017	Joos, F. u. Mitarb.
23.1026	V	Regulierungsrecht I: Allgemeines Regulierungsrecht (WS23J21.1), 2 st. Di, 19:15 - 20:45 Geb. H 1, SR 405, bis 12.12.2017	N.N.

### Wahlpflichtfächer

23.1038	V	Strategisches Controlling: Konzernsteuerung (WS23B42), 2 st. Di, 15:45 - 17:15 Geb. H 1, SR 0101, bis 12.12.2017	Scheytt, T.
---------	---	--	-------------



23.1041	V	Strategisches Controlling: Strategische Steuerung (WS23B42), 2 st. Mi, 09:45 - 11:15 Geb. H 1, SR 101, bis 13.12.2017	Scheytt, T.
23.1040	V/Ü	Simulation: Konzepte, Werkzeuge und Fallbeispiele (WS22B76.2), 2 st. Mi, 14 - 15:30 Geb. H 1, SR 401, bis 13.12.2017	Jaehn, F.
23.1048	V	Organization and Risk (WS23B88), 2 st. Mi, 08 - 09:30 Geb. H 1, SR 0101, bis 13.12.2017	Reilley, J.
20.1062	V	Regenerative Energiesysteme im Netzparallelbetrieb, 2 st. Mo, 11:30 - 13 Geb. H 1, SR 201 02.10.2017 - 18.12.2017	Schulz, D.
20.1063	Ü	Regenerative Energiesysteme im Netzparallelbetrieb, 2 st. Di, 09:45 - 11:15 Geb. H 1, PC-Pool ET, findet im PC-Pool und im Labor statt. Die erste Veranstaltung findet im PC-Pool ET statt! 03.10.2017 - 19.12.2017	Schulz, D. u. Mitarb.
20.1067	V	Medizintechnik: Angewandte Leistungselektronik in der bildgebenden Diagnostik, 2 st. Di, 11:30 - 13 Geb. H 1, SR 309, 03.10.2017 - 22.12.2017	Hoffmann, K.
23.1007	V	Konjunktur: Fortgeschrittene Makroökonomik (WS41V03)/ Monetäre und Internationale Ökonomik (WS43V04)/ Monetäre Ökonomik II (WS23V42), 2 st. Fr, 09 - 10:30 Geb. H 1, SR 110, bis 15.12.2017	Hott, C.
23.1008	Ü	Konjunktur: Fortgeschrittene Makroökonomik (WS41V03)/ Monetäre und Internationale Ökonomik (WS43V04)/ Monetäre Ökonomik II (WS23V42), 1 st. Fr, 10:30 - 11:15 Geb. H 1, SR 110, bis 15.12.2017	Hott, C.
23.1028	V	Volkswirtschaftliche Aspekte der Steuerung des technischen Fortschritts: Ökonomik des Marktes I & II (BWL, WI: WS23V51/52)/ Fortgeschrittene Mikro (WS42V02)/ Markt und Staat (WS43V05), 2 st. Do, 08 - 09:30 Geb. H 1, SR 110, bis 14.12.2017	Meyer, D.
23.1029	Ü	Volkswirtschaftliche Aspekte der Steuerung des technischen Fortschritts: Ökonomik des Marktes I & II (BWL, WI: WS23V51/52)/ Fortgeschrittene Mikro (WS42V02) Markt und Staat (WS43V05), 1 st.	Fett, M.



- Di, 14-taglich, 09:45 - 11:15  
Geb. H 1, SR 109  
10.10.2017 - 12.12.2017
- 23.1072 V Politische konomik der Geldpolitik: Fortgeschrittene Makro (WS41V03)/ Monetre und Internationale konomik (WS43V04)/ Monetre konomik I (WS23V41), 2 st.  
Mi, 11:30 - 13  
Geb. H 1, SR 101, bis 13.12.2017
- 23.1073  Politische konomik der Geldpolitik: Fortgeschrittene Makro (WS41V03)/ Monetre und Internationale konomik (WS43V04)/ Monetre konomik I (WS23V41), 1 st.  
Di, 14-taglich, 09:45 - 11:15  
Geb. H 1, SR 301,  
17.10.2017 - 12.12.2017
- Pierdzioch, C.
- Rohloff, S.



# Maschinenbau

**MB**

# Fakultät für Maschinenbau

## Ehrenprofessoren der Fakultät für Maschinenbau

Prof. Dr. rer. nat. Arrenbrecht, Wolfgang

Prof. Dr. rer. nat. habil. Richardt, André

Prof. Dr.-Ing. Schleicher, Ulrich

## Ehrendoktoren der Fakultät für Maschinenbau

Prof. Dr.-Ing. E. h. Dipl.-Ing. Wangerin, Albert †  
ehemals Universität Hannover (28.11.1980)

Prof. Dr.-Ing. Dr.-Ing. E. h. Baehr, Hans Dieter  
Universität Hannover (14.11.1985) †

Prof. Dr.-Ing. E. h. Weise, Ingo †  
Düsseldorf (09.05.1985)

Dr.-Ing. Dr.-Ing. E. h. Bartels, Werner †  
Düsseldorf (27.11.1992)

Dipl.-Ing. Dr.-Ing. E. h. Bohnenkamp, Wulf  
Oberhausen-Sterkrade (12.05.1995)

## Dekan

Univ.-Prof. Dr. rer. nat. habil. Bause, Markus, Geb. H 1, R. 1105, App. 2721

## Prodekan

Univ.-Prof. Dr.-Ing. habil. Klassen, Thomas, Geb. H 1, R. 1310, App. 3617

## Fakultätsverwaltung

B.A. Buth, Ann-Kathrin, Geb. H 1, R. 1102, App. 2358, Fax: 2736

*E-Mail: fkv-et-mb@hsu-hh.de*

Klangwart, Yvonne, Geb. H 1, R. 1101, App. 3877, Fax: 2822

*E-Mail: fkv-et-mb@hsu-hh.de*

Hofmann, Susanne, Geb. H 1, R. 1101, App. 2306, Fax: 2792

*E-Mail: fkv-et-mb@hsu-hh.de*

## Funktionsräume

Besprechungsraum, Geb. H 1, R. 1505, App. 3089

Büromaterial- und Organisationslager, Geb. H 1, R. 1133, App. 2306, Fax: 2792

## **Fakultätsrat**

Univ.-Prof. Dr. rer. nat. habil. Bause, Markus, Geb. H 1, R. 1105, App. 2721

Univ.-Prof. Dr. -Ing. Fay, Alexander, Geb. H 1, R. 1203, App. 2719

Univ.-Prof. Dr.-Ing. Thiemann, Wolfgang, Geb. H 8, R. 233, App. 2727

Univ.-Prof. Dr.-Ing. Klassen, Thomas, Geb. H 1, R. 1310, App. 3617

Univ.-Prof. Dr.-Ing. Breuer, Michael, Geb. H 11, R. 105, App. 2724

Univ.-Prof. Dr.-Ing. Niemeyer, Bernd, Geb. H 11, R. 128, App. 3500

Univ.-Prof. Dr.-Ing. Wulfsberg, Jens-Peter, Geb. H 1, R. 1312, App. 2720

Kitzmann, Martin, Geb. H 7, R. 21, App. 2531

Gareus, Marc, Lt (MB 2014)

Wolf, Benjamin, Lt (MB 2014)

Karl, Tim, Lt (MB 2014)

Leiter Studentenfachbereich A, App. 2815

## **Studiendekan**

Univ.-Prof. Dr.-Ing. Fay, Alexander, Geb. H 1, R. 1203, App. 2719

## **Vorsitzender des Prüfungsausschusses**

Univ.-Prof. Dr.-Ing. Thiemann, Wolfgang, Geb. H 8, R. 233, App. 2727

## **Stellvertretender Vorsitzender des Prüfungsausschusses**

Univ.-Prof. Dr.-Ing. Bruns, Rainer, Geb. H 11, R. 005, App. 2855

## **Praktikantenbetreuung**

Univ.-Prof. Dr.-Ing. Wulfsberg, Jens-Peter, Geb. H 1, R. 1312, App. 2720

**Praktikantenamt:** Geb. H 1, R. 1262a, App. 2696

# Wissenschaftliches Personal

## Professoren

B a u s e , Markus, Dr. rer. nat. habil, Univ.-Prof.  
(Numerische Mathematik), App. 2721, Fax: 2690

B r e u e r , Michael, Dr.-Ing. habil., Univ.-Prof.  
(Strömungsmechanik), App. 2724

B r u n s , Rainer, Dr.-Ing., Univ.-Prof.  
(Maschinenelemente und Technische Logistik), App. 2855

F a y , Alexander, Dr.-Ing., Univ.-Prof.  
(Automatisierungstechnik), App. 2719

J o o s , Franz, Dr.-Ing., Univ.-Prof.  
(Energietechnik), App. 2725

K l a s s e n , Thomas, Dr.-Ing. habil., Univ.-Prof.  
(Werkstoffkunde), App. 3617

L a m m e r i n g , Rolf, Dr.-Ing., Univ.-Prof.  
(Mechanik), App. 2734, Fax: 2034

M a n t w i l l , Frank, Dr.-Ing., Univ.-Prof.  
(Maschinenelemente und Rechnergestützte Produktentwicklung), App. 2730

M e i e r , Karsten, Dr.-Ing., Univ.-Prof.  
(Thermodynamik), App. 2735

M e y w e r k , Martin, Dr.-Ing., Univ.-Prof.  
(Fahrzeugtechnik), App. 2728

N i e m e y e r , Bernd, Dr.-Ing., Univ.-Prof.  
(Verfahrenstechnik, insbesondere Stofftrennung), App. 3500

R o t h e , Hendrik, Dr.-Ing. habil., Univ.-Prof.  
(Mess- und Informationstechnik), App. 2723

S a c h a u , D e l f , Dr.-Ing., Univ.-Prof.  
(Mechatronik), App. 2733

T h i e m a n n , Wolfgang, Dr.-Ing., Univ.-Prof.  
(Antriebssystemtechnik), App. 2727

W u l f s b e r g , Jens-Peter, Dr.-Ing., Univ.-Prof.  
(Fertigungstechnik), App. 2720

## Wissenschaftliche Mitarbeiter

A m a y a M o r e n o , Liana, Dipl.-Math.  
(Angewandte Mathematik), App. 2755

A r g u b i - W o l l e s e n , Andreas, Dipl.-Sportwiss.  
(Fertigungstechnik), App. 3060

B a s m e r - B i r k e n f e l d , Sissy-Ve  
(Fertigungstechnik), App. 3526

B a u e r o c h s , Tobias, M. Eng.  
(Maschinenelemente und Technische Logistik), App. 2126

B e r g , Thomas, M. Sc., Hptm  
(Mechanik), App. 3425

B e r g e r , Antonio, M. Sc. Dipl.-Ing. (FH)  
(Energietechnik), App. 2169

B l e n d e r , Karl, Dipl.-Ing.  
(Verfahrenstechnik, insbesondere Stofftrennung), App. 2697

B l o c h , Claus Henry, M. Sc.  
(Automatisierungstechnik), App. 2816

B l ö ß , Tanja, M. Eng.  
(Maschinenelemente und rechnergestützte Produktentwicklung), App. 2473

B r a n d i n g , Jan-Hauke, M. A.  
(Fertigungstechnik), App. 2055

B r e i t e n b a c h , Stephan, Dipl.-Ing.  
(Maschinenelemente und rechnergestützte Produktentwicklung), App. 3419

B r u c h h ä u s e r , Marius Paul, Dipl.-Math.  
(Numerische Mathematik), App. 2739

B u c k , Jan, M. Sc.  
(Mechatronik), App. 3823

B u h r d o r f , Christoph  
(Maschinenelemente und Technische Logistik), App. 2281

B u s e r t , Timo, M. Sc.  
(Automatisierungstechnik), App. 2189

B u x b a u m - C o n r a d i , Sonja, M.A.  
(Fertigungstechnik), App. 3526

C a r s t e n s e n , Jan Christian, M. Sc.  
(Maschinenelemente und rechnergestützte Produktentwicklung), App. 3708

C a e s a r , Birte, M. Sc.  
(Automatisierungstechnik), App. 2962

C h a k r a b o r t y , Abhishek  
(Automatisierungstechnik), App. 2740

D e N a y e r , Guillaume, Dr.-Ing.  
(Strömungsmechanik), App. 2250

D i c k , Ilja, M. Sc.  
(Maschinenelemente und Technische Logistik), App. 2463

D o g a n , Alaettin, M. Sc.  
(Automatisierungstechnik), App. 3469

E b n a H a i , Bhuiyan Shameem Mahmood, M. Sc.  
(Numerische Mathematik), App. 3574

E l H a w a r y , Ahmed  
(Thermodynamik), App. 2535

E l S a k k a , Feras, M. Sc.  
(Automatisierungstechnik), App. 2543

E r e m i n , Artem, Dr.  
(Mechanik), App. 2872

F e l d m a n n , Robert  
(Mechatronik), App. 2618

F e n g l e r , Steffen, Dr.  
(Werkstoffkunde)

F r i e d e l , Matthias, KptLt  
(Maschinenelemente und rechnergestützte Produktentwicklung), App. 3711



G ä r t n e r , Frank, Dr. rer. nat.  
(Werkstoffkunde), App. 2887

G e h l h o f f , Felix, M. Sc.  
(Automatisierungstechnik), App. 3810

G e i s t , Silvio, M. Sc.  
(Energietechnik), App. 3670

G e n c o , Taha  
(Mechanik), App. 2148

G i m b e l , Frank, Dr. rer. nat., AkadOR  
(Numerische Mathematik), App. 3793

G l a w e , Matthias, Dipl.-Ing., Hptm  
(Automatisierungstechnik), App. 3629

G n e g e l , Fabian, M. Sc.  
(Angewandte Mathematik), App. 3878

G ü n t h e r , Christoph, Dipl.-Ing. (FH)  
(Energietechnik), App. 3539

H a n s e l k a , Jonas  
(Mechatronik), App. 2611

H a r b e c k , Janneck Christoph, M. Sc.  
(Energietechnik), App. 3714

H e i n k e n , Helge, M. Eng.  
(Maschinenelemente und Technische Logistik), App. 3071

H e i n r i c h , Felix Adrian, M. Sc.  
(Mechanik), App. 3524

H e r m a n n , Christian, M. Sc.  
(Verfahrenstechnik, insbesondere Stofftrennung), App. 2748

H i l d e b r a n d t , Constantin  
(Automatisierungstechnik), App. 3789

H i l l i g , Burkhard  
(Mess- und Informationstechnik), App. 3731

H o a n g , Xuan Luu, M. Sc.  
(Automatisierungstechnik), App. 3657

H o p p e , Felix, M. Sc.  
(Strömungsmechanik), App. 3743

H o r n , Helena, M. Sc.  
(Verfahrenstechnik, insbesondere Stofftrennung), App. 3209

H ü b n e r , Tim, M. Sc.  
(Maschinenelemente und Rechnergestützte Produktentwicklung), App. 3419

H u i s m a n n , Gerd, Privatdozent, Dr.-Ing.  
(Werkstoffkunde), App. 2750  
Euckenstraße 29, 22045 Hamburg

I s e r m a n n , Jan, Dipl.-Ing.  
(Maschinenelemente und Technische Logistik), App. 2512

J a h n , Momme  
(Fahrzeugtechnik), App. 3324

J e p s e n , Julian, Dr.-Ing.  
(Werkstoffkunde), App. 2129

J u k k e r t , Sergej, Dr.-Ing., Hptm  
(Mechatronik), App. 3360

J u l i u s , Robert, M. Eng.  
(Automatisierungstechnik), App. 2007

J u n k e r , Clemens, Hptm  
(Thermodynamik), App. 2161

K a b i s c h , Fernando, Dipl.-Wi.-Ing., Hptm  
(Maschinenelemente und Rechnergestützte Produktentwicklung), App. 3418

K a i s e r , Ingo, M. Sc.  
(Maschinenelemente und Rechnergestützte Produktentwicklung), App. 2153

K a r a f i l l i d i s , Athanasios Dr. phil.  
(Fertigungstechnik), App. 3073

K e t t e l m a n n , Pascal, M. Sc.  
(Maschinenelemente und Rechnergestützte Produktentwicklung), App. 3550

K h a l i f a , Ali Ahmad, M. Sc.  
(Strömungsmechanik), App. 3743

K l a b u n d e , Jonas, M. Sc.  
(Fertigungstechnik), App. 3404

Klitsch, Christopher, M. Eng.  
(Maschinenelemente und Technische Logistik), App. 2464

Kochan-Eilers, Ulrike, M. Sc.  
(Thermodynamik), App. 2376

Köcher, Uwe, Dr.-Ing.  
(Numerische Mathematik), App. 2237

Köhne, Christian, Dipl.-Ing.  
(Mechatronik), App. 3355

Krenz, Pascal, Hptm, Dipl.-Wi.-Ing.  
(Fertigungstechnik), App. 2490

Krönig, Oliver, Hptm, M. Sc.  
(Mess- und Informationstechnik), App. 2015

Kroß, Jakob, M. Sc.  
(Automatisierungstechnik), App. 2160

Kryztopik, Kamilla  
(Maschinenelemente und Rechnergestützte Produktentwicklung), App. 3708

Lassen, Stephan, Dr. rer. nat.  
(Verfahrenstechnik, insbesondere Stofftrennung), App. 2882

Lehmann, Alexander, M. Sc.  
(Antriebssystemtechnik), App. 2797

Lewin, Marcus, M. Sc.  
(Automatisierungstechnik), App. 3327

Linnenberg, Christine, M. Sc.  
(Fertigungstechnik), App. 3040

Linnenberg, Tobias, Dipl.-Ing., KptLt  
(Automatisierungstechnik), App. 2903

List, Alexander, Dipl.-Ing.  
(Werkstoffkunde), App. 4000

Löcken, Florian, Dipl.-Ing. (FH)  
(Maschinenelemente und Rechnergestützte Produktentwicklung), App. 2153

Losch, Tobias, M. Sc., KptLt  
(Mechanik), App. 3356



L u d e w i g , Alexander, M. Sc.  
(Automatisierungstechnik), App. 3860

M a r s c h , Gunnar, M. Sc.  
(Antriebssystemtechnik), App. 3506

M a z u r e n k o , Lada, Dipl.-Math.  
(Numerische Mathematik), App. 3574

M e y e r , Tobias, M. Sc.  
(Fertigungstechnik), App. 2765

M o n t a g , Tobias, M. Sc.  
(Fertigungstechnik), App. 2871

M o r i t z , Manuel, Dipl.-Ing.  
(Fertigungstechnik), App. 2570

M ü l l e r , Andreas, M. Eng.  
(Maschinenelemente und Rechnergestützte Produktentwicklung), App. 3069

N g u y e n , Vu Ngoc, M. Sc.  
(Mechanik), App. 3049

O s t e r l o h , Steffen, M. Sc.  
(Prozessdatenverarbeitung und Systemanalyse), App. 2972

O t t e n , Bernward, M. Sc.  
(Fertigungstechnik), App. 2560

P i e t s c h , Marcel, M. Sc.  
(Antriebssystemtechnik), App. 2054

P r o s s , Arne, M. Sc.  
(Maschinenelemente und Technische Logistik), App. 2910

R a m e z a n i , Arash, Dipl.-Math.  
(Mess- und Informationstechnik), App. 2847

R a u d s e p p , Ragle  
(Werkstoffkunde), App. 3712

R e d l i c h , Tobias, AkadR, Dr.-Ing.  
(Fertigungstechnik), App. 3827

S a n d e r s , Adam, M. Sc.  
(Fertigungstechnik), App. 3411

S c h e e l e , Stephan, M. Sc.  
(Maschinenelemente und Rechnergestützte Produktentwicklung), App. 2553

S c h o l z , Andrè, Dipl.-Ing.  
(Automatisierungstechnik), App. 2363

S c h w ä k e , Kim  
(Maschinenelemente und Technische Logistik), App. 2773

S e y b o l d , Carsten, Dipl.-Ing.  
(Maschinenelemente und Rechnergestützte Produktentwicklung), App. 2580

S t a p e l , Waldemar  
(Strömungsmechanik), App. 3743

S t e p a n y u k , Sergey, M. Sc.  
(Maschinenelemente und Technische Logistik), App. 3639

S t i e b e r , Anke, Dipl.-Math. techn.  
(Angewandte Mathematik), App. 3241

T h e i m e r , Stephan  
(Werkstoffkunde), App. 3709

T i c h l a , Florian, M. Sc.  
(Maschinenelemente und Rechnergestützte Produktentwicklung), App. 2764

T ö r s l e f f , Sebastian  
(Automatisierungstechnik), App. 3068

U l r i c h , Stephan, AkadOR, Dr.-Ing.  
(Maschinenelemente und Technische Logistik), App. 2495

U n g n a d , Steffen, M. Sc.  
(Mechatronik), App. 3723

V a g t , Sven, M. Sc.  
(Maschinenelemente und Rechnergestützte Produktentwicklung), App. 2031

V i l l a V i d a l l e r , Maria Teresa, Dr.  
(Werkstoffkunde), App. 2261

V o r w e r k , Christian, AkadDir, Dipl.-Ing.  
(Maschinenelemente und rechnergestützte Produktentwicklung), App. 3601

W a s s e r m a n n , Erik, Dipl.-Ing.  
(Automatisierungstechnik), App. 3090



W e g n e r , Julien, M. Eng.  
(Fahrzeugtechnik), App. 2239

W e i d n e r , Robert, Dr.-Ing.  
(Fertigungstechnik), App. 3342

W e l s c h , Michael, Dipl.-Ing. (FH)  
(Maschinenelemente und Rechnergestützte Produktentwicklung), App. 2053

W o l p e r t , Charline, M. Sc.  
(Werkstoffkunde), App. 3613

W o o d , Jens Nikolas  
(Strömungsmechanik), App. 3768

Y a o , Zhejun, Yao, M. Sc.  
(Fertigungstechnik), App. 3037

Z i l l e r , Björn, Dipl.-Wi.-Ing.  
(Maschinenelemente und Rechnergestützte Produktentwicklung), App. 3679

Z i m m e r m a n n , Eugen, M. Sc.  
(Mechanik), App. 2745

## Lehrbeauftragte, Professurvertreter und Privatdozenten

B e t t e r m a n n , Albrecht, Dr., Priv. Doz.  
(Medizintechnik)  
Woldemsweg 14, 20249 Hamburg, Tel. (0172) 9104187

D e r f l i n g , D., Dr.-Ing.  
(Roboter und Werkzeugmaschinen)

E h r e n b e r g , Hans Dieter, Dr.-Ing.  
(Wehrtechnik)

G ä r t n e r , Frank, Dr. rer. nat.  
(Oberflächentechnik), App. 2887

G e r t h s e n , M., Dr.-Ing.  
(Logistik der Bundeswehr), App. 2287

G r i e n i t z , Volker, Dr.-Ing., Professor  
(Produktplanung)  
Grüne Hecke 49, 59494 Soest

H a l l , Philippe, Dr. med.  
(ISA)  
Paulsenplatz 2, 22767 Hamburg, Tel. (040) 669660

H e l m h o l z , Heike, Dr.  
(Umweltverfahrenstechnik)  
GKSS-Forschungszentrum, 21502 Geesthacht, Tel. (041) 52871844

J e s c h k e , D., Dipl.-Ing.

K l e e n , Uwe, Dr.-Ing.  
(Kernkraftwerke) App. 2725

K l e t s c h k o w s k i , Thomas, Dr.-Ing.  
(Mechatronik)

K r a u s e , Hans-Peter, AkadDir, Dr.-Ing.  
(Fertigungstechnik), App. 2823  
Zur Waldtreppe 2, 21220 Rosengarten, Tel. (04108) 8996

N i x d o r f f , Kurt, Dr.-Ing., Professor  
(ISA)

R i c h a r d t , André, Dr. rer. nat.  
(Mechatronik, Vertiefung Wehrtechnik, ISA)  
Humboldtstr. 100, 29633 Munster

Rosenfeld, H., Dr. rer. nat.  
(Energie und Umwelttechnik)

Scheibel, Axel, Dr.  
(Wehrtechnik)

Schleicher, Ulrich, Professor  
(Munitionstechnik)  
Breslauer Str. 20, 91217 Hersbruck, Tel. (0911) 9572586

Ulrich, Stephan, Dr.-Ing., AkadOR  
(Maschinenelemente und Technische Logistik), App. 2495

von Ende, Sven, Dr.-Ing.  
(Mechanik)

Zuge, Wolfgang, Dr. rer. nat.  
(Numerische Mathematik), App. 2739  
Böckelweg 18, 22337 Hamburg, Tel. (040) 63975100

## **Dozenten des Studienschwerpunktes Schiffsmaschinenbau der Technischen Universität Hamburg-Harburg**

Ackermann, Günter, Dr.-Ing., Professor  
(Elektr. Energiesysteme und Automation)  
TU Hamburg-Harburg, Tel. (040) 42878 – 4204

Krüger, Stefan, Dr.-Ing., Professor  
(Entwerfen von Schiffen und Schiffssicherheit)  
TU Hamburg-Harburg, Tel. (040) 42878-6105

Lehmann, Eike, Dr.-Ing., Professor  
(Konstruktion und Festigkeit von Schiffen)  
TU Hamburg-Harburg, Tel. (040) 42878-6088

Wirz, Friedrich, Dr.-Ing., Professor  
(Schiffsmaschinenbau)  
TU Hamburg-Harburg, Tel. (040) 42878-4661-4661

## **Professoren im Ruhestand**

Behrens, Arno, Dr.-Ing., Professor  
(Fertigungstechnik), App. 2731  
Buchwaldstraße 105, 22143 Hamburg, Tel. (040) 6770920



B ö h m e , Gert, Dr. rer. nat., Professor  
(Strömungslehre), App. 2724  
Heidstückenkehere 12, 22179 Hamburg, Tel. (040) 6418320

F u n k , Wolfram, Dr.-Ing., Professor  
(Maschinenelemente und Getriebetechnik), App. 3069  
Ihlendieksweg 19a, 22927 Großhansdorf

H e s s e r , Wilfried, Dr.-Ing., Professor  
(Normenwesen und Maschinenzeichnen)  
Nordmarkstr. 30-32, 22047 Hamburg

H o f f m e i s t e r , Hans, Dr.-Ing., Professor  
(Werkstoffkunde und Schweißtechnik)  
Nachtigallenweg 41, 22926 Ahrensburg, Tel. (04102) 57272

K r e y e , Heinrich, Dr. rer. nat., Professor  
(Werkstoffkunde), App. 2737  
Werfelring 51, 22175 Hamburg, Tel. (040) 6403635

K u h l m a n n , Peter, Dr.-Ing., Professor  
(Kolbenmaschinen), App. 2506  
Nedderdorfer Weg 8, 22111 Hamburg, Tel. (040) 6514114

L u n d e r s t ä d t , Reinhart, Dr.-Ing. Dr.-Ing. E.h., Professor  
(Regelungstechnik)  
Buchenstr. 32b, 22885 Barsbüttel, Tel. (040) 67081203

M ü l l e r z u m H a g e n , Henning, Dr. rer. nat., Professor  
(Mathematik)  
Beethovenstr. 30, 22941 Bargteheide, Tel. (04532) 266805

N i x d o r f f , Kurt, Dr.-Ing., Professor  
(Mathematik)

P e t z e l , Thomas, Dr. rer. nat., Professor  
(Anorganische Chemie)  
Lübecker Straße 3-11, App. D 255, 22926 Ahrensburg, Tel. (04102) 6914359

R o e t z e l , Wilfried, Dr.-Ing., Professor  
(Thermodynamik), App. 2624  
Maschkoppel 5, 23867 Sülfeld, Tel. (04537) 885

S c h m i d , Ingobert, Dr.-Ing., Professor  
(Kraftfahrwesen), App. 2239  
Kielmannseggstraße 48, 22043 Hamburg, Tel. (040) 6563535

S e i f e r t , Hans-Jürgen, Dr. rer. nat., Professor  
(Mathematik)  
(E-Mail: [hansseifert@web.de](mailto:hansseifert@web.de))



T i m m , Klaus, Dr.-Ing., Professor  
(Grundlagen der Elektrotechnik)

W i t f e l d , Hartmut, Dr.-Ing., Professor  
(Mechanik und Technische Schwingungslehre)

# Wissenschaftliche Einrichtungen

## *Institut für Automatisierungstechnik*

### Prozessdatenverarbeitung und Systemanalyse

*Dr. rer. nat. Pokahr, Alexander (Professurvertreter), Geb. H 1, R. 1205,  
App. 2615, Fax: 2004*

*E-Mail: pokahr@hsu-hh.de*

#### **Geschäftszimmer**

Fassl, Meike, Geb. H 1, R. 1204, App. 2254, Fax: 2004

*E-Mail: meike.fassl@hsu-hh.de*

#### **Drittmittel-Mitarbeiter**

M. Sc. Osterloh, Steffen, Geb. H 1, R. 1207, App. 2972

*E-Mail: osterloh@hsu-hh.de*

#### **Mitarbeiter im Laboratorium**

Schönig, Hendrik, Geb. H 2, R. 2824, App. 2501

*E-Mail: schoenih@hsu-hh.de*

#### **Funktionsräume**

Elektrophotographie, Geb. H 2, R. 2809, App. 2341

Mikrohybridtechnik 1, Geb. H 2, R. 2815, App. 2206

Mikrohybridtechnik 2, Geb. H 2, R. 2816, App. 2127

Vertiefungspraktikum, Geb. H 2, R. 2826, App. 3307

Technische Elektronik, Geb. H 2, R. 2827, App. 2024

Geräte- und Aktenraum, Geb. H 2, R. 2826, App. 2488

## **Automatisierungstechnik**

*Univ.-Prof. Dr.-Ing. Fay, Alexander, Geb. H 1, R. 1203, App. 2719  
E-Mail: alexander.fay@hsu-hh.de*

### **Geschäftszimmer**

*Fassl, Meike, Geb. H 1, R. 1204, App. 2254, Fax: 2004  
E-Mail: meike.fassl@hsu-hh.de*

### **Wissenschaftliche Mitarbeiter**

*M. Sc. Lewin, Marcus, Geb. H 1, R. 1202, App. 3327  
E-Mail: lewinm@hsu-hh.de*

*KptLt Dipl.-Ing. Linnenberg, Tobias, Geb. H 1, R. 1213, App. 2903, Fax: 2004  
E-Mail: tobias.linnenberg@hsu-hh.de*

### **Drittmittel-Mitarbeiter**

*M. Sc. Bloch, Claus Henry, Geb. H 1, R. 1212, App. 2816, Fax: 2004  
E-Mail: henry.bloch@hsu-hh.de*

*M. Sc. Busert, Timo, Geb. H 1, R. 1201, App. 2189  
E-Mail: timo.busert@hsu-hh.de*

*M. Sc. Caesar, Birte, Geb. H 1, R. 1144, App. 2962, Fax: 2004  
E-Mail: caesarb@hsu-hh.de*

*Chakraborty, Abhishek, Geb. H 1, R. 1214, App. 2740  
E-Mail: s.chakraborty@hsu-hh.de*

*M. Sc. Dogan, Alaettin, Geb. H 1, R. 1211, App. 3469  
E-Mail: dogana@hsu-hh.de*

*M. Sc. El Sakka, Feras, Geb. H 1, R. 1201, App. 2543, Fax: 2004  
E-Mail: feras.elsakka@hsu-hh.de*

*M. Sc. Gehlhoff, Felix, Geb. H 1, R. 1202, App. 3810, Fax: 2004  
E-Mail: felix.gehlhoff@hsu-hh.de*

*Hildebrandt, Constantin, Geb. H 1, R. 1143, App. 3789, Fax: 2004  
E-Mail: c.hildebrandt@hsu-hh.de*

*M. Sc. Hoang, Xuan Luu, Geb. H 1, R. 1211, App. 3657, Fax: 2004  
E-Mail: hoangx@hsu-hh.de*

*M. Eng. Julius, Robert, Geb. H 1, R. 1201, App. 2007  
E-Mail: robert.julius@hsu-hh.de*

*M. Sc. Krooß, Jakob, Geb. H 1, R. 1144, App. 2160  
E-Mail: jakob.kroos@hsu-hh.de*

*M. Sc. Ludewig, Alexander, Geb. H 1, R. 1143, App. 3860  
E-Mail: ludewiga@hsu-hh.de*

*Dipl.-Ing. Scholz, André, Geb. H 1, R. 1212, App. 2363  
E-Mail: andre.scholz@hsu-hh.de*

*Törsleff, Sebastian, Geb. H 1, R. 1213, App. 3068  
E-Mail: sebastian.toersleff@hsu-hh.de*

*Dipl.-Ing. Wassermann, Erik, Geb. H 1, R. 1213, App. 3090, Fax: 2004  
E-Mail: erik.wassermann@hsu-hh.de*

## **Mitarbeiter im Laboratorium**

Dipl.-Ing. (FH) König, Arno, Geb. H 2, R. 2813, App. 3656

*E-Mail: arkoening@hsu-hh.de*

Trost, Frank, Geb. H 2, R. 2824, App. 2406

*E-Mail: trostf@hsu-hh.de*

Döring, Yannik, Geb. H 2, R. 2824, App. 2406 / 3656

*E-Mail: doeringy@hsu-hh.de*

## **Funktionsräume**

Simulationslabor, Geb. H 2, R. 2810

Labor Bildverarbeitung und Visualisierung, Geb. H 2, R. 2811, App. 2397

RFID-Labor, Geb. H 2, R. 2813

Leitzentrale Automatisierungstechnik, Geb. H 2, R. 2814, App. 2396

Robotik-Labor, Geb. H 2, R. 2821, App. 2712

Labor für modulare Prozessautomation, Geb. H 2, R. 2822, App. 2364

Labor für Fertigungsautomatisierung, Geb. H 2, R. 2823, App. 3010

Elektronik-Labor, Geb. H 2, R. 2824

Bibliothek, Geb. H 2, R. 2823, App. 3010

Gerätelager, Geb. H 2, R. 2842

Materialbearbeitung, Geb. H 2, R. 2823A

## Mess- und Informationstechnik

Univ.-Prof. Dr.-Ing. habil. Rothe, Hendrik, Geb. H 11, R. 007, App. 2723,  
Fax: 3634

*E-Mail: rothe@hsu-hh.de / Web: <http://www.hsu-hh.de/mit>*

### Geschäftszimmer

Schweitzer, Kathrin, Geb. H 11, R. 006, App. 2287

*E-Mail: schweitzk@hsu-hh.de*

### Wissenschaftliche Mitarbeiter

Hillig, Burkhard, Geb. H 11, R. 030, App. 3731

*E-Mail: burkhard.hillig@hsu-hh.de*

Hptm M. Sc. Kröning, Oliver, Geb. H 11, R. 001, App. 2015

*E-Mail: oliver.kroening@hsu-hh.de*

Dr.-Ing. Ramezani, Arash, Geb. H 11, R. 011, App. 2847

*E-Mail: arash.ramezani@hsu-hh.de*

### Mitarbeiter im Laboratorium

Butsch, Lothar, Geb. H 1, R. 1321, App. 3339/3338 (PC-Pool)

*E-Mail: lothar.butsch@hsu-hh.de*

Kletz, Wolfgang, Geb. H 2, R. 2831, App. 2151

*E-Mail: wolfgang.kletz@hsu-hh.de*

Schmidt, Wolfgang, Geb. H 2, R. 2831, App. 2151

*E-Mail: wschmidt@hsu-hh.de*

### Funktionsräume

Labor Ballistik, Geb. H 2, R. 2808, App. 3225

Labor MIT-Elektronik, Geb. H 2, R. 2802, App. 2708

Labor Laserinterferometer, Geb. H 1, R. 1448, App. 3384

Labor Laserradar, Geb. W 6, Keller, App. 2964

Labor Nanometrologie, Geb. H 7, R. 0020, App. 2478

Labor Streulichtmesstechnik, Geb. W 4, R. 0028, App. 3039

Streulicht-Versuchsaufbau, Geb. H 2, R. 2807, App. 2068

Messtechnik – Praktikum, Geb. H 1, R. 1445, App. 2637

PC-Pool, Geb. H 1, R. 1392/1393, App. 3338

# **Institut für Konstruktions- und Fertigungstechnik**

## **Maschinenelemente und Technische Logistik**

Univ.-Prof. Dr.-Ing. Bruns, Rainer, Geb. H 11, R. 005, App. 2855

*E-Mail: rainer.bruns@hsu-hh.de*

### **Geschäftszimmer**

Schweitzer, Kathrin, Geb. H 11, R. 006, App. 2287

*E-Mail: schweitzk@hsu-hh.de*

### **Wissenschaftliche Mitarbeiter**

M. Sc. Pross, Arne, Geb. H 11, R. 108, App. 2910

*E-Mail: arne.pross@hsu-hh.de*

M. Sc. Schwäke, Kim, Geb. H 11, R. 029, App. 2773

*E-Mail: kim.schwaeke@hsu-hh.de*

AkadOR Dr.-Ing. Ulrich, Stephan, Geb. H 11, R. 007, App. 2495

*E-Mail: stephan.ulrich@hsu-hh.de*

### **Drittmittel-Mitarbeiter**

M. Eng. Bauerochs, Tobias, Geb. H 11, R. 108, App. 2126

*E-Mail: bauerochs.tobias@hsu-hh.de*

Buhrdorf, Christoph, Geb. H 11, R. 107, App. 2281

*E-Mail: christoph.buhrdorf@hsu-hh.de*

M. Sc. Dick, Ilja, Geb. H 11, R. 007, App. 2463

*E-Mail: dicki@hsu-hh.de*

M. Eng. Heinken, Helge, Geb. H 11, R. 015, App. 3071

*E-Mail: helge.heinken@hsu-hh.de*

Dipl.-Ing. Isermann, Jan, Geb. H 11, R. 003, App. 2512

*E-Mail: jan.isermann@hsu-hh.de*

Peters, Laurence, Geb. H 11, R. 014, App. 2643

*E-Mail: petersl@hsu-hh.de*

M. Sc. Stepanyuk, Sergey, Geb. H 11, R. 002, App. 3639

*E-Mail: sergey.stepanyuk@hsu-hh.de*

### **Mitarbeiter im Laboratorium**

Kaben, Erik, Geb. H 2, R. 2889, App. 2851

*E-Mail: erik.kaben@hsu-hh.de*

M. Sc. Klitsch, Christopher, Geb. H 11, R. 029, App. 2464

*E-Mail: christopher.klitsch@hsu-hh.de*

Kumpfert, Holger, Geb. H 2, R. 1895, App. 2569

*E-Mail: holger.kumpfert@hsu-hh.de*



## **Funktionsräume**

Prüfstand Antriebssysteme, Geb. H 2, R. 0864, App. 3062/3060  
Bremsenversuchsstand, Geb. H 2, R. 0865, App. 3063/3060  
Stapler – Werkstatt, Geb. H 2, R. 0867, 3064/3060  
Stapler – Labor, Geb. H 2, R. 0868, App. 3065/3060  
Großraumlabor, Geb. H 2, R. 1895, App. 2569  
Keller – Archiv, Geb. H 11, R. 0016, App. 3358  
Messraum – Mikroskop, Geb. H 2, R. 2855/2856, App. 2508  
Serverraum, Geb. H 2, R. 2892, App. 2544

## **Maschinenelemente und Rechnergestützte Produktentwicklung**

*Univ.-Prof. Dr.-Ing. Mantwill, Frank, Geb. H 1, R. 1317, App. 2730*  
*E-Mail: frank.mantwill@hsu-hh.de*

### **Geschäftszimmer**

Schweitzer, Kathrin, Geb. H 1, R. 1318, App. 2579  
*E-Mail: mrp-sekretariat@hsu-hh.de*

### **Wissenschaftliche Mitarbeiter**

KptLt Friedel, Matthias, Geb. H 1, R. 1361, App. 3711  
*E-Mail: matthias.friedel@hsu-hh.de*  
Hptm Dipl.-Wi.-Ing. Kabisch, Fernando, Geb. H 1, R. 1361, App. 3418  
*E-Mail: fernando.kabisch@hsu-hh.de*  
Dipl.-Phys. Mavraj, Gazmend, Geb. H 1, R. 1319, App. 3794  
*E-Mail: gazmend.mavraj@hsu-hh.de*  
AkadDir Dipl.-Ing. Vorwerk, Christian, Geb. H 1, R. 1320, App. 3601  
*E-Mail: christian.vorwerk@hsu-hh.de*  
Hptm Dipl.-Wi.-Ing. Ziller, Björn, Geb. H 1, R. 1320, App. 3679  
*E-Mail: bjoern.ziller@hsu-hh.de*

### **Drittmittel-Mitarbeiter**

M. Eng. Blöß, Tanja, Geb. H 1, R. 1363, App. 2473  
*E-Mail: tanja.bloess@hsu-hh.de*  
Dipl.-Ing. Breitenbach, Stephan, Geb. H 1, R. 1319, App. 3419  
*E-Mail: stephan.breitenbach@hsu-hh.de*  
M. Sc. Carstensen, Jan Christian, Geb. H 1, R. 1362, App. 3708  
*E-Mail: janchristian.carstensen@hsu-hh.de*  
M. Sc. Hübner, Tim, Geb. H 1, R. 1363, App. 3419  
*E-Mail: tim.huebner@hsu-hh.de*  
M. Sc. Kaiser, Ingo, Geb. H 6, R. 002, App. 2153  
*E-Mail: ingo.kaiser@hsu-hh.de*



- M. Sc. Kettelmann, Pascal, Geb. H 1, R. 1319, App. 3550  
*E-Mail: kettelmp@hsu-hh.de*
- Dipl.-Ing. (FH) Löcken, Florian, Geb. H 6, R. 002, App. 2153  
*E-Mail: florian.loecken@hsu-hh.de*
- M. Eng. Müller, Andreas, Geb. H 1, R. 1831, App. 3069  
*E-Mail: andreas.mueller@hsu-hh.de*
- Dipl.-Ing. Nuppenau, Jens, Geb. H 2, R. 1898, App. 2283  
*E-Mail: nuppenau@hsu-hh.de*
- M. Sc. Scheele, Stephan, Geb. H 1, R. 1363, App. 2553  
*E-Mail: stephan.scheele@hsu-hh.de*
- Dipl.-Ing. Seybold, Carsten, Geb. H 1, R. 1362, App. 2580  
*E-Mail: carsten.seybold@hsu-hh.de*
- M. Sc. Tichla, Florian, Geb. H 1, R. 1319, App. 2764  
*E-Mail: florian.tichla@hsu-hh.de*
- M. Sc. Vagt, Sven, Geb. H 1, R. 1363, App. 2031  
*E-Mail: sven.vagt@hsu-hh.de*
- Dipl.-Ing. (FH) Welsch, Michael, Geb. H 6, R. 002, App. 2053  
*E-Mail: welsch@hsu-hh.de*

### **Mitarbeiter im Laboratorium**

- Nissen, Lisa, Geb. H 2, R. 1831, App. 2283  
*E-Mail: lisa.nissen@hsu-hh.de*
- Franz, Thomas, Geb. H 2, R. 2805, App. 2928  
*E-Mail: thomas.franz@hsu-hh.de*
- Meyer, Stefan, Geb. H 2, R. 1898, App. 2283  
*E-Mail: stefan.meyer@hsu-hh.de*

### **Funktionsräume**

- Labor Maschinenelemente, Geb. H 2, R. 1898, App. 2283, Fax: 2050
- Getriebepfprüfstand, Geb. H 2, R. 1898, App. 2225
- Akustikmessraum, Geb. H 2, R. 2804, App. 3418
- PML-Anlage, Geb. H 2, R. 2853, App. 2117
- PML-Anlage, Geb. H 2, R. 2854, App. 2521
- Serverraum, Geb. H 2, R. 2898, App. 3421
- Hydraulikkeller, Geb. H 2, R. 0882, App. 2426
- Getriebepfprüfstandskeller, Geb. H 2, R. 0882a, App. 2339
- Stuerraum Roboter, Geb. H 6, R. 0002, App. 2153
- Geräteraum, Geb. H 6, R. 0004, App. 2153
- Stuerraum Riemenpfprüfstand I, Geb. H 6, R. 0009, App. 2153
- Stuerraum Riemenpfprüfstand II, Geb. H 6, R. 0006, App. 2153
- Versuchsraum Schweißzange, Geb. H 6, R. 0012, App. 2153
- Labor Rechnergestützte Produktentwicklung, Geb. H 1, R. 1391, App. 2967

## Fertigungstechnik

Univ.-Prof. Dr.-Ing. Wulfsberg, Jens-Peter Geb. H 1, R. 1312, App. 2720  
*E-Mail: jens.wulfsberg@hsu-hh.de*

### Geschäftszimmer

Hahn, Caroline, Geb. H 1, R. 1311, App. 2271  
*E-Mail: hahnc@hsu-hh.de*

### Wissenschaftliche Mitarbeiter

Branding, Jan-Hauke, Geb. H 1, R. 1316, App. 2055  
*E-Mail: hauke.branding@hsu-hh.de*

M. Sc. Klabunde, Jonas, Geb. H 1, R. 1379, App. 3404  
*E-Mail: jonas.klabunde@hsu-hh.de*

Hptm Dipl.-Wi.-Ing. Krenz, Pascal, Geb. C 1, R. 06, App. 2490  
*E-Mail: pascal.krenz@hsu-hh.de*

M. Sc. Meyer, Tobias, Geb. H 1, R. 1313, App. 2765  
*E-Mail: tobias.meyer@hsu-hh.de*

Dipl.-Ing. Moritz, Manuel, Geb. H 1, R. 1371, App. 2570  
*E-Mail: moritzm@hsu-hh.de*

AkadR Dr.-Ing. Redlich, Tobias, Geb. H 1, R. 1315, App. 3827  
*E-Mail: tobias.redlich@hsu-hh.de*

M. Sc. Sanders, Adam, Geb. H 1, R. 1313, App. 3411  
*E-Mail: sandersa@hsu-hh.de*

### Drittmittel-Mitarbeiter

Dipl.-Sportwiss. Argubi-Wollesen, Andreas, Geb. H 1, R. 1379, App. 3060  
*E-Mail: argubi-wollesen@hsu-hh.de*

M.A. Basmer-Birkenfeld, Sissy-Ve, Geb. C 1, R. 08, App. 3526  
*E-Mail: basmers@hsu-hh.de*

M.A. Buxbaum-Conradi, Sonja, Geb. C 1, R. 08, App. 3526  
*E-Mail: buxbaums@hsu-hh.de*

Dr. phil. Karafillidis, Athanasios, Geb. H 1, R. 1314, App. 3073  
*E-Mail: karafillidis@hsu-hh.de*

M. Sc. Linnenberg, Christine, Geb. H 1, R. 1314, App. 3040  
*E-Mail: christine.linnenberg@hsu-hh.de*

Dipl.-Ing. Montag, Tobias, Geb. H 1, R. 1381, App. 2871  
*E-Mail: tobias.Montag@hsu-hh.de*

M. Sc. Oladele-Emmanuel, Babasile Daniel, Geb. C 1, R. 07, App. 2599  
*E-Mail: osunyomb@hsu-hh.de*

M. Sc. Otten, Bernward, Geb. H 1, R. 1379, App. 2560  
*E-Mail: ben.otten@hsu-hh.de*

Dr.-Ing. Weidner, Robert, Geb. H 1, R. 1380, App. 3342  
*E-Mail: robert.weidner@hsu-hh.de*

M. Sc. Yao, Zhejun, Geb. H 1, R. 1380, App. 3037  
*E-Mail: zhejun.yao@hsu-hh.de*

## **Mitarbeiter im Laboratorium**

Decker, Torsten, Geb. H 2, R. 1830, App. 2832

*E-Mail: torsten.decker@hsu-hh.de*

Jakubowski, Tim, Geb. H 2, R. 1829, App. 3856/2150

*E-Mail: jaku@hsu-hh.de*

Plettner, Phil, Geb. H 2, R. 1829, App. 2832

*E-Mail: phil.plettner@hsu-hh.de*

Weinkauff, Patrick, Geb. H 2, R. 1829, App. 2832

*E-Mail: weinkaup@hsu-hh.de*

## **Funktionsräume**

Mikroskopie / Diplomandenraum, Geb. H 2, R. 1829, App. 3411

Serverraum für Diplomanden, Geb. H 1, R. 1016, App. 3521

Erodierkabine / Messcontainer (Pressenhalle), Geb. H 6, R. 0028, App. 3505

Umformtechnik (Pressenhalle), Geb. H 6, R. 0028, App. 2256

Mikroumformung, Geb. H 2, R. 2852, App. 2687

Mikrofertigung, Geb. H 2, R. 1837, App. 3011

Mikrowerkzeugmaschinen, Geb. H 2, R. 1837, App. 2628

CAD-Arbeitsplatz / Lötplatz, Geb. H 2, R. 1837, App. 2600

Lagerraum, Geb. H 2, R. 2858, App. 2030

**Institut für  
Fahrzeugtechnik und Antriebssystemtechnik  
Antriebssystemtechnik**

*Univ.-Prof. Dr.-Ing. Thiemann, Wolfgang, Geb. H 8, R. 233, App. 2727*

*E-Mail: wolfgang.thiemann@hsu-hh.de*

**Geschäftszimmer**

Gerds, Martina, Geb. H 8, R. 232, App. 2159

*E-Mail: mgerds@hsu-hh.de*

**Wissenschaftliche Mitarbeiter**

M. Sc. Lehmann, Alexander, Geb. H 8, R. 231, App. 2797

*E-Mail: alexander.lehmann@hsu-hh.de*

M. Sc. Marsch, Gunnar, Geb. H 8, R. 230, App. 3506

*E-Mail: gunnar.marsch@hsu-hh.de*

M. Sc. Pietsch, Marcel, Geb. H 8, R. 230, App. 2054

*E-Mail: marcel.pietsch@hsu-hh.de*

**Mitarbeiter im Labor Antriebssystemtechnik**

Dipl.-Ing. (FH) Aschenbrenner, Frank, Geb. H 9, R. 103, App. 2827

*E-Mail: frank.aschenbrenner@hsu-hh.de*

Zerrath, Dietmar, Geb. H 9, R. 113, App. 2977

*E-Mail: dietmar.zerrath@hsu-hh.de*

**Werkstatt**

Cohrt, Jürgen, Geb. H 9, R. 118, App. 2534

*E-Mail: juergen.cohrt@hsu-hh.de*

**Funktionsräume**

Besprechungsraum, Geb. H 8, R. 234, App. 2444

Flur Ebene 0, Geb. H 9, R. 0102, App. 3257

Kellerflur, Geb. H 9, R. 0002, App. 3247

Messkabine 1/2, Geb. H 9, R. 0107, App. 3251

Messkabine 3/4, Geb. H 9, R. 0109, App. 3252

Messkabine 5/6, Geb. H 9, R. 0115, App. 3255

Komponentenprüffeld, Geb. H 9, R. 0117, App. 3256

Prüflabor, Geb. H 9, R. 0104, App. 3254

Kalibrierlabor, Geb. H 9, R. 0105, App. 3250

Versuchsauswertung, Geb. H 9, R. 0207, App. 2165

Zuluftzentrale, Geb. H 9, R. 0208, App. 3258

## Fahrzeugtechnik

Univ.-Prof. Dr.-Ing. Meywerk, Martin, Geb. H 8, R. 219, App. 2728

*E-Mail: martin.meywerk@hsu-hh.de*

### Geschäftszimmer

Gerds, Martina, Geb. H 8, R. 232, App. 2159 / 2518

*E-Mail: mgerds@hsu-hh.de*

### Laborleiter

AkadOR Dr.-Ing. Hellberg, Tobias, Geb. H 8, R. 221, App. 3304

*E-Mail: hellberg@hsu-hh.de*

### Wissenschaftliche Mitarbeiter

Dipl.-Ing. Jahn, Momme, Geb. H 8, R. 316, App. 3324

*E-Mail: momme.jahn@hsu-hh.de*

M. Eng. Wegner, Julien, Geb. H 8, R. 221, App. 2239

*E-Mail: julien.wegner@hsu-hh.de*

### Drittmittel-Mitarbeiter

Dr.-Ing. Tomaske, Winfried, Geb. H 8, R. 207, App. 2852

*E-Mail: winfried.tomaske@hsu-hh.de*

### Mitarbeiter im Laboratorium

Buttler, Mathias, Geb. H 8, R. 117a, App. 3239

*E-Mail: mathias.buttler@hsu-hh.de*

M. Sc. Idt, Alexander, Geb. H 8, R. 116, App. 2130

*E-Mail: alexander.idt@hsu-hh.de*

Stoller, Timo, Geb. H 8, R. 116, App. 2130

*E-Mail: tstoller@hsu-hh.de*

Winterstein, Leif, Geb. H 8, R. 117a, App. 3236/3435

*E-Mail: leif.winterstein@hsu-hh.de*

### Funktionsräume

Besprechungsraum, Geb. H 8, R. 234, App. 2444

Elektronikraum, Geb. H 8, R. 0110, App. 3236

Fahrsimulator, Geb. H 8, R. 0118, App. 3238

Hallenbüro, Geb. H 8, R. 0120, App. 3673

Leistungsprüfanlage – Fahrstand, Geb. H 8, R. 0123, App. 3320

Wandapparat (Halle), Geb. H 8, R. 0101, App. 3771

Rechnerraum, Geb. H 8, R. 0122, App. 3240

Werkstatt, Geb. H 8, R. 0108, App. 2374

# **Institut für Mechanik**

## **Mechanik**

*Univ.-Prof. Dr.-Ing. Lammering, Rolf, Geb. H 1, R. 1222, App. 2734*  
*E-Mail: rolf.lammering@hsu-hh.de*

### **Geschäftszimmer**

Hahn, Caroline, Geb. H 1, R. 1221, App. 2219, Fax: 2034  
*E-Mail: hahnc@hsu-hh.de*

### **Wissenschaftliche Mitarbeiter**

Hptm M. Sc. Berg, Thomas, Geb. H 1, R. 1148, App. 3425  
*E-Mail: thomas.berg@hsu-hh.de*

KptLt M. Sc. Losch, Tobias, Geb. H 1, R. 1145, App. 3356  
*E-Mail: tobias.losch@hsu-hh.de*

M. Sc. Zimmermann, Eugen, Geb. H 1, R. 1224, App. 2745  
*E-Mail: eugen.zimmermann@hsu-hh.de*

### **Drittmittel-Mitarbeiter**

Dr. Genco, Taha, Geb. H 1, R. 1223, App. 2148  
*E-Mail: taha.genco@hsu-hh.de*

M. Sc. Heinrich, Felix Adrian, Geb. H 1, R. 1146, App. 3524  
*E-Mail: felix.heinrich@hsu-hh.de*

M. Sc. Nguyen, Vu Ngoc, Geb. H 1, R. 1145, App. 3049  
*E-Mail: nguyen.vu@hsu-hh.de*

### **Wissenschaftliche Hilfskraft**

M. Sc. Kuzmin, Serhiy, Geb. H 1, R. 1146, App. 2304  
*E-Mail: kuzmins@hsu-hh.de*

### **Gastwissenschaftler**

Stipendiat der Alexander von Humboldt-Stiftung  
Dr. Eremin, Artem, Geb. H 1, R. 1148, App. 2872  
*E-Mail: eremina@hsu-hh.de*

### **Mitarbeiter im Laboratorium**

Dipl.-Phys. Fedorkova, Tatjana, Geb. H 2, R. 2888, App. 2808  
*E-Mail: tatjana.fedorkova@hsu-hh.de*

Föll, Sergej, Geb. H 6, R. 013, App. 2912 /3356  
*E-Mail: foell@hsu-hh.de*

### **Funktionsräume**

Adaptronik-Labor, Geb. H 2, R. 1867, App. 2413  
Besprechungsraum, Geb. H 1, R. 1013, App. 2192  
Instron, Geb. H 2, R. 1872, App. 2551  
Kleinelabor, Geb. H 2, R. 1872, App. 3003

Kleinlabor, Geb. H 2, R. 2888, App. 2808  
Mechanische Werkstoffprüfung, Geb. H 2, R. 1860, App. 2689  
Messvorbereitungsraum, Geb. H 6, R. 0013, App. 2912  
Struktur-Baugrund-Labor, Geb. H 6, R. 0014, App. 2912  
Vorbereitungswerkstatt, Geb. H 2, R. 0861, App. 3772

## **Mechatronik**

*Univ.-Prof. Dr.-Ing. Sachau, Delf, Geb. H 1, R. 1220, App. 2733*  
*E-Mail: sachau@hsu-hh.de*

### **Geschäftszimmer**

N.N., Geb. H 1, R. 1219, App. 3848  
*E-Mail: mt\_sekr@hsu-hh.de*

### **Wissenschaftliche Mitarbeiter**

Feldmann, Robert, Geb. H 1, R. 149, App. 2618  
*E-Mail: feldmannr@hsu-hh.de*  
Hanselka, Jonas, Geb. H 1, R. 1217, App. 2611  
*E-Mail: jonas.hanselka@hsu-hh.de*  
Hptm Dr.-Ing. Jukkert, Sergej, Geb. H 1, R. 1147, App. 3360  
*E-Mail: jukkerts@hsu-hh.de*  
M. Sc. Ungnad, Steffen, Geb. H 1, R. 1215, App. 3723  
*E-Mail: ungnads@hsu-hh.de*

### **Drittmittel-Mitarbeiter**

M. Sc. Buck, Jan, Geb. H 1, R. 1215, App. 3823  
*E-Mail: buckj@hsu-hh.de*  
M. Sc. Köhne, Christian, Geb. H 1, R. 1147, App. 3355  
*E-Mail: christian.koehne@hsu-hh.de*

### **Mitarbeiter im Laboratorium**

B. Eng. Langmann, Tom, Geb. H 2, R. 1841, App. 2171  
*E-Mail: langmant@hsu-hh.de*  
Dipl.-Ing. Simanowski, Kai, Geb. H 1, R. 1149, App. 3721  
*E-Mail: simanowski@hsu-hh.de*

### **Funktionsräume**

A400M-Prüfstand, Geb. H 12, App. 2308  
Diplomandenlabor, Geb. H 2, R. 1825, App. 2434  
Mechatroniklabor, Geb. H 2, R. 1841, App. 2171  
Transmissionsprüfstand, Geb. H 2, R. 0866, App. 2019  
ANR-Labor, Geb. H 2, R. 1840, App. 3841  
Kleinlabor, Geb. H 2, R. 1824, App. 2959  
Blauer Salon, Geb. H 2, R. 1891, App. 3061



## **Strömungsmechanik**

*Univ.-Prof. Dr.-Ing. habil. Breuer, Michael. Geb. H 11, R. 105, App. 2724  
E-Mail: breuer@hsu-hh.de*

### **Geschäftszimmer**

Müller, Kathleen, Geb. H 11, R. 106, App. 2016, 2168, 2287  
*E-Mail: muellerk@hsu-hh.de*

### **Wissenschaftliche Mitarbeiter**

M. Sc. Hoppe, Felix, Geb. H 11, R. 111, App. 3743  
*E-Mail: hoppef@hsu-hh.de*

M. Sc. Wood, Jens Nikolas, Geb. H 11, R. 107, App. 3768  
*E-Mail: woodj@hsu-hh.de*

### **Drittmittel-Mitarbeiter**

Dr.-Ing. De Nayer, Guillaume, Geb. H 11, R. 102, App. 2250  
*E-Mail: denayer@hsu-hh.de*

M. Sc. Khalifa, Ali Ahmad, Geb. H 11, R. 103, App. 3743  
*E-Mail: khalifa@hsu-hh.de*

Dipl.-Ing. Stapel, Waldemar, Geb. H 11, R. 103, App. 3743  
*E-Mail: waldemar.stapel@hsu-hh.de*

### **Mitarbeiter im Laboratorium**

Dipl.-Ing. Warnecke, Wolfgang, Geb. H 7, R. 09, App. 2289  
*E-Mail: wolfgang.warnecke@hsu-hh.de*

Kitzmann, Martin, Geb. H 7, R. 21, App. 2531, Fax: 3785  
*E-Mail: martin.kitzmann@hsu-hh.de*

### **Funktionsräume**

Windkanal, Geb. H 7, R. 0010, App. 3407

PC-Pool, Geb. H 7, R. 0021, App. 2531

Rheometerraum, Geb. H 7, R. 0019, App. 3504

PIV-Raum / Werkstatt, Geb. H 7, R. 0011, App. 2164



# **Institut für Thermodynamik**

## **Thermodynamik**

*Univ.-Prof. Dr.-Ing. Meier, Karsten, Geb. H 11, R. 126, App. 2735*

*E-Mail: karsten.meier@hsu-hh.de*

### **Geschäftszimmer**

Flegel, Corina, Geb. H 11, R. 127, App. 2016, Mo. und Mi. (vormittags)

*E-Mail: flegel@hsu-hh.de*

### **Wissenschaftliche Mitarbeiter**

El Hawary, Ahmed, Geb. H 11, R. 117, App. 2535

*E-Mail: elhawary@hsu-hh.de*

M. Sc. Hptm Junker, Clemens, Geb. H 11, R. 115, App. 2161

*E-Mail: clemensjunker@hsu-hh.de*

M. Sc. Kochan-Eilers, Ulrike, Geb. H 11, R. 115, App. 2376

*E-Mail: kochaneu@hsu-hh.de*

### **Mitarbeiter im Laboratorium**

Dipl.-Ing. Meschkat, Michael, Geb. H 2, R. 2803, App. 2141

*E-Mail: michael.meschkat@hsu-hh.de*

Schütt, Martin, Geb. H 7, R. 28, App. 2908

*E-Mail: martin.schuett@hsu-hh.de*

### **Funktionsräume**

Windkanal, Geb. H 7, R. 0030, App. 2909

Labor Schallgeschwindigkeit, Geb. H 7, R. 0018 App. 2507

Labor Phasengleichgewicht, Geb. H 2, R. 1864, App. 2942

Labor Wärmeleitung, Geb. H 2, R. 1866, App. 3323

Labor Strömungsvisualisierung, Geb. H 2, R. 1869,

App. 3016/2982



## **Verfahrenstechnik, insbesondere Stofftrennung**

*Univ.-Prof. Dr.-Ing. Niemeyer, Bernd, Geb. H 11, R. 128, App. 3500*

*E-Mail: bernd.niemeyer@hsu-hh.de*

### **Geschäftszimmer**

Müller, Kathleen, Geb. H 11, R. 106, App. 2016, 2168, 2287

*E-Mail: muellerk@hsu-hh.de*

### **Wissenschaftliche Mitarbeiter**

Dipl.-Ing. Blender, Karl, Geb. H 11, R. 118, App. 2697

*E-Mail: karl.blender@hsu-hh.de*

M. Sc. Hermann, Christian, Geb. H 11, R. 119, App. 2748

*E-Mail: christian.hermann@hsu-hh.de*

Dr. rer. nat. Lassen, Stephan, Geb. H 11, R. 130, App. 2882

*E-Mail: lassens@hsu-hh.de*

### **Drittmittel-Mitarbeiter**

Horn, Helena, Geb. H 11, R. 112, App. 3209

*E-Mail: helena.horn@hsu-hh.de*

### **Mitarbeiterin im Laboratorium**

Distel, Tatjana, Geb. H 2, R. 2883, App. 2014

*E-Mail: distel@hsu-hh.de*

### **Funktionsräume**

Oberflächenanalytik, Geb. H 2, R. 2864, App. 3397

Syntheselabor, Geb. H 2, R. 2883, App. 2264

Verfahrenstechnik, Geb. H 7, R. 0033/0034, App. 2295/2047/2918/3610/2691

Hörsaalvorbereitung, Geb. H 1, K104, App. 2295 (Wandapparat)

Biotechnik/Praktikumslabor, Geb. H 2, R. 1863, App. 3047

Adsorptionslabor (Blauer Container), Geb. Z 1, App. 2676 (Wandapparat)

# **Institut für Werkstofftechnik**

## **Werkstoffkunde**

*Univ.-Prof. Dr.-Ing. habil. Klassen, Thomas Geb. H 1, R. 1310, App. 3617*  
*E-Mail: klassen@hsu-hh.de*

### **Geschäftszimmer**

Hahn, Caroline, Geb. H 1, R. 1311, App. 2271  
*E-Mail: hahnc@hsu-hh.de*

### **Wissenschaftliche Mitarbeiter**

Dr. rer. nat. Gärtner, Frank, Geb. H 1, R. 1382, App. 2887  
*E-Mail: frank.gaertner@hsu-hh.de*

Theimer, Stephan, Geb. H 1, R. 1309, App. 3709  
*E-Mail: stephan.theimer@hsu-hh.de*

### **Drittmittel-Mitarbeiter**

Dr. Fengler, Steffen, Geb. H 1, R. 1385  
*E-Mail: steffen.fengler@hsu-hh.de*

Dr.-Ing. Jepsen, Julian, Geb. H 1, R. 1309, App. 2129  
*E-Mail: jepsen@hsu-hh.de*

Dipl.-Ing. List, Alexander, Geb. H 1, R. 1308, App. 4000  
*E-Mail: list@hsu-hh.de*

M. Eng. Raudsepp, Ragle, Geb. H 1, R. 1383, App. 3712  
*E-Mail: raudsepr@hsu-hh.de*

Dr. Villa Vidaller, Maria Teresa, Geb. H 1, R. 1383, App. 2261  
*E-Mail: maria.villa@hsu-hh.de*

M. Sc. Wolpert, Charline, Geb. H 1, R. 1308, App. 3613  
*E-Mail: wolpertz@hsu-hh.de*

### **Mitarbeiter im Laboratorium**

Dipl.-Ing. Breckwoldt, Thomas, Geb. H 7, R. 003, App. 2247  
*E-Mail: thomas.breckwoldt@hsu-hh.de*

Kollmeier, Marion, Geb. H 7, R. 004, App. 2688  
*E-Mail: kollmeier@hsu-hh.de*

Schulze, Camilla, Geb. H 2, R. 2880, App. 2433  
*E-Mail: camilla.schulze@hsu-hh.de*

Dipl.-Ing. Schulze, Matthias, Geb. H 2, R. 2884, App. 2333  
*E-Mail: matthias.schulze@hsu-hh.de*

Stein, Sabine, Geb. H 2, R. 2884, App. 2333  
*E-Mail: sabine.stein@hsu-hh.de*

## **Gastprofessor**

Prof. Dr.-Ing. Richter, Horst J., Geb. H 1, R. 1384, App. 2506

*E-Mail: horst.j.richter@dartmouth.edu*

## **Funktionsräume**

Analysen, Geb. H 2, R. 2878, App. 2685

Dilatometer, Geb. H 7, R. 0014, App. 2688

Dunkelkammer Elektronenmikroskopie, Geb. H 2, R. 0820, App. 2900

Dunkelkammer Metallografie, Geb. H 2, R. 2877, App. 2260

Elektronenmikroskopie (REM), Geb. H 2, R. 0821, App. 2277

Elektronenmikroskopie (TEM), Geb. H 2, R. 0807, App. 2278

Lichtmikroskopie, Geb. H 2, R. 2876, App. 2685

Mechanische Werkstoffprüfung, Geb. H 7, R. 0008, App. 2266

Ofenraum, Geb. H 2, R. 1891, App. 2170

Präparation Elektronenmikroskopie, Geb. H 2, R. 0808, App. 2465

Präparation Lichtmikroskopie, Geb. H 2, R. 2882, App. 2685

Praktikumsraum, Geb. H 2, R. 2888, App. 2449

Probenlager, Geb. H 2, R. 1862, App. 2670

Röntgenauswertung, Geb. H 7, R. 0004, App. 2668

Spritzkabine, Geb. H 6, R. 0027, App. 3592/2901

Studentische Hilfskräfte/Gaststudenten, Geb. H 1, R. 1383, App. 2261

Verschleißprüfung, Geb. H 6, R. 0009, App. 3319

## **Laborleiter Schweißtechnik**

Privatdozent Dr.-Ing. Huismann, Gerd, Geb. H 1, R. 1385, App. 2750

*E-Mail: gerd.huismann@hsu-hh.de*

## **Mitarbeiter im Labor Schweißtechnik**

Dietrich, Siegfried, Geb. H 2, R. 1871, App. 2525/2526

*E-Mail: dietrich@hsu-hh.de*

## **Funktionsräume**

Elektronenmikroskopie (REM), Geb. H 2, R. 1861, App. 3015

Laborwerkstatt, Geb. H 2, R. 1870, App. 3017

Laborzugang, Geb. H 2, R. 2870

Prüfstand, Geb. H 2, R. 1869, App. 3016

Röntgendunkelkammer, Geb. H 2, R. 0820, App. 2900

Röntgenkammer, Geb. H 2, R. 0822/0823, App. 2577

Schweißlabor, Geb. H 2, R. 1891-1893, App. 2525

Universalprüfmaschine, Geb. H 2, R. 1872, App. 2551

## Professur für Funktionale Werkstoffe

N.N.

## Professur für Energietechnik

Univ.-Prof. Dr.-Ing. Joos, Franz, Geb. H 10, R. 309, App. 2725  
E-Mail: joos@hsu-hh.de

### Geschäftszimmer

Gerds, Martina, Geb. H 10, R. 310, App. 2518 / 2159  
E-Mail: mgerds@hsu-hh.de

### Wissenschaftliche Mitarbeiter

Dipl.-Ing. (FH) Günther, Christoph, Geb. H 10, R. 304, App. 3539  
E-Mail: guenther@hsu-hh.de

Harbeck, Janneck Christoph, Geb. H 10, R. 304, App. 3714  
E-Mail: janneck.harbeck@hsu-hh.de

### Drittmittel-Mitarbeiter

M. Sc. Dipl.-Ing. (FH) Berger, Antonio, Geb. H 10, R. 305, App. 2169  
E-Mail: antonio.berger@hsu-hh.de

M. Sc. Geist, Silvio, Geb. H 10, R. 305, App. 3670  
E-Mail: silvio.geist@hsu-hh.de

### Mitarbeiter im Laboratorium

Dipl.-Ing. (FH) Klievernagel, Georg, Geb. H 10, R. 214, App. 2162 o. 0172/8827996  
E-Mail: khi@hsu-hh.de

Dehne, Hans Joachim, Geb. H 10, R. 104, App. 2468  
E-Mail: h-j.dehne@hsu-hh.de

Schneider, Uwe, Geb. H 10, R. 204, App. 3269  
E-Mail: u.schneider@hsu-hh.de

### **Funktionsräume**

Gasturbine, Geb. H 10, R. 0005, App. 3260  
Große Halle, Geb. H 10, R. 0111, App. 2469  
Kesselanlage, Geb. H 10, R. 0110, App. 3268  
Kleinversuchsaufbau, Geb. H 10, R. 0103, App. 3264  
Kompressoren, Geb. H 10, R. 0014, App. 3263  
Luftaufbereitung, Geb. H 10, R. 0077, App. 3261  
Messkabine Ost, Geb. H 10, R. 0216, App. 3272  
Messkabine West, Geb. H 10, R. 0203, App. 2474  
Turboteile, Geb. H 10, R. 0105, App. 3265  
Verdichter-Raum, Geb. H 10, R. 0002, App. 3259

## **Professur für Angewandte Mathematik**

*N.N., Geb. H 1, R. 1103, App. 3540, Fax: 2915*

### **Geschäftszimmer**

Wiehe, Verena, Geb. H 1, R. 1104, App. 2174, Fax: 2690  
*E-Mail: wiehev@hsu-hh.de*

### **Wissenschaftliche Mitarbeiter**

Dipl.-Math. Amaya Moreno, Liana, Geb. H 1, R. 1227, App. 2938  
*E-Mail: lamayamo@hsu-hh.de*  
Dipl.-Math. techn. Stieber, Anke, Geb. H 1, R. 1227, App. 3241  
*E-Mail: anke.stieber@hsu-hh.de*

### **Drittmittel-Mitarbeiter**

M.Sc. Gnegel, Fabian, Geb. H 1, R. 1225, App. 3878  
*E-Mail: gnegelf@hsu-hh.de*  
M. Sc. Zazai, Fawad, Geb. H 1, R. 1227, App. 2755  
*E-Mail: zazai@hsu-hh.de*

## **Professur für Numerische Mathematik**

*Univ.-Prof. Dr. rer. nat. habil. Bause, Markus, Geb. H 1, R. 1105,  
App. 2721, Fax: 2690  
E-Mail: bause@hsu-hh.de*

### **Geschäftszimmer**

*Wiehe, Verena, Geb. H 1, R. 1104, App. 2174, Fax: 2690  
E-Mail: wiehev@hsu-hh.de*

### **Wissenschaftliche Mitarbeiter**

*Dipl.-Math. Bruchhäuser, Marius Paul, Geb. H 1, R. 1226, App. 2739  
E-Mail: bruchhaeuser@hsu-hh.de*

*M. Sc. Ebna Hai, Bhuiyan Shameem Mahmood, Geb. H 1, R. 1229, App. 3574  
E-Mail: ebnahaib@hsu-hh.de*

*AkadOR Dr. rer. nat. Gimbel, Frank, Geb. H 1, R. 1228, App. 3793  
E-Mail: gimbelf@hsu-hh.de*

*Dr.-Ing. Köcher, Uwe, Geb. H 1, R. 1226, App. 2237  
E-Mail: uwe.koecher@hsu-hh.de*

*Dipl.-Math. Mazurenko, Lada, Geb. H 1, R. 1229, App. 3574  
E-Mail: mazurenl@hsu-hh.de*

### **Wissenschaftliche Hilfskraft**

*Judakova, Gozel, Geb. H 1, R. 1229, App. 3310  
E-Mail: gjudakova@hsu-hh.de*

### **Weiterer Mitarbeiter**

*Dr. rer. nat. Zeuge, Wolfgang, Geb. H 1, R. 1148, App. 2739  
E-Mail: wolfgang.zeuge@hsu-hh.de*

### **Mitarbeiter für zentrale Hochleistungsrechner**

*Dipl.-Ing. (FH) Klinck-Ahrens, Martin, Geb. H 2, R. 2895, App. 3568  
E-Mail: mklinck@hsu-hh.de*

## Lehrveranstaltungen im Herbsttrimester 2017

### Fakultät für Maschinenbau

Diese Planungsübersicht gibt den Planungsstand vom 22.08.2017 wieder.

Verbindliche Ergänzungen bzw. Änderungen  
**- insbesondere Zeit- und Raumzuordnungen -**  
 sind den aktualisierten Ankündigungen am "Weißen Brett"  
 sowie dem Online-Vorlesungsverzeichnis im Campus-Portal  
 (<https://campus.hsu-hh.de/>) zu entnehmen

#### 21.170 Kolloquien in der Fakultät für Maschinenbau

21.171	K	Kolloquium Strömungsmechanik, 1 st. Mi, 14 - 15:30, Geb. H 07, Raum 218	Breuer, M.
--------	---	--	------------

#### Sonderveranstaltungen

##### 1. Studientrimester Bachelor

21.103	V	Informatik (Grundlagen der EDV I), 2 st. Mo, 08 - 09:30 Geb. H 1, HS 6 02.10.2017 - 19.12.2017 Mo, 08 - 09:30 Geb. H 1, PC-Pool MB 02.10.2017 - 15.12.2017	Pokahr, A.
21.105	Ü	Informatik (Grundlagen der EDV I), 1 st. 01. Gruppe, Mo, 14-tägig, 11:30 - 13 Geb. H 1, PC-Pool MB 09.10.2017 - 22.12.2017 02. Gruppe, Mo, 14-tägig, 11:30 - 13 Geb. H 1, PC-Pool MB 02.10.2017 - 15.12.2017 Mo, 11:30 - 13 Aula R. 3 02.10.2017 - 22.12.2017	Pokahr, A. u. Mitarb.
21.106	RE	Informatik (Grundlagen der EDV I), 2 st. nach Vereinbarung	Pokahr, A. u. Mitarb.
21.113	V	Maschinenzzeichen/CAD, 2 st. Mo, 09:45 - 11:15 Geb. H 1, HS 5 02.10.2017 - 18.12.2017	Ulrich, S.
21.114	Ü/S	Maschinenzichnen/CAD, 2 st. 01. Gruppe, Mo, 15:45 - 17:15 Geb. H 1, PC-Pool MB 02.10.2017 - 18.12.2017 02. Gruppe, Di, 14 - 15:30 Geb. H 1, PC-Pool MB	Ulrich, S. u. Mitarb.



		10.10.2017 - 19.12.2017 03. Gruppe, Di, 15:45 - 17:15 Geb. H 1, PC-Pool MB	
21.107	V	10.10.2017 - 19.12.2017 Mathematik I, 3 st. Di, 09:45 - 11:15 Geb. H 1, HS 2	Bause, M.
21.108	Ü	10.10.2017 - 19.12.2017 Mathematik I, 2 st. 01. Gruppe, Fr, 08 - 09:30 Geb. H 1, SR 308 13.10.2017 - 22.12.2017 01. Gruppe, Fr, Einzel, 08 - 09:30 Geb. H 1, SR 201, 17.11.2017 02. Gruppe, Fr, 08 - 09:30 Geb. H 1, SR 310 13.10.2017 - 22.12.2017 02. Gruppe, Fr, Einzel, 08 - 09:30, Aula R. 2, 17.11.2017 03. Gruppe, Fr, 08 - 09:30 Geb. H 1, SR 309 13.10.2017 - 22.12.2017 03. Gruppe, Fr, Einzel, 08 - 09:30 Aula R. 3, 17.11.2017 04. Gruppe, Fr, 09:45 - 11:15 Geb. H 1, SR 310 13.10.2017 - 22.12.2017 04. Gruppe, Fr, Einzel, 09:45 - 11:15 Geb. H 1, SR 108, 17.11.2017 05. Gruppe, Fr, 09:45 - 11:15 Geb. H 1, SR 309 13.10.2017 - 22.12.2017 05. Gruppe, Fr, Einzel, 09:45 - 11:15 Aula R. 2, 17.11.2017 06. Gruppe, Fr, 09:45 - 11:15 Geb. H 1, SR 308 13.10.2017 - 22.12.2017 06. Gruppe, Fr, Einzel, 09:45 - 11:15 Geb. H 1, SR 201, 17.11.2017	Bause, M. u. Mitarb.
21.109	V/S	Mathematik I, 1 st. Do, 08 - 09:30 Geb. H 1, HS 5	Bause, M.
21.1071	RE	12.10.2017 - 22.12.2017 Repetitorium Mathematik, 2 st. Mi, 11:30 - 13 Geb. H 1, KR 1006, nach Vereinbarung	Bause, M.
21.403	V	11.10.2017 - 22.12.2017 Grundlagen der Fertigungstechnik, 2 st. Mi, 08 - 09:30 Geb. H 1, HS 5 04.10.2017 - 20.12.2017	Redlich, T.



21.403	V/Ü	Grundlagen der Fertigungstechnik Mi, 14 - 15:30 Geb. H 1, HS 5 11.10.2017 - 20.12.2017	Redlich, T.
21.404	Ü	Grundlagen der Fertigungstechnik, 2 st. 01. Gruppe, Mi, 09:45 - 11:15 Geb. H 1, HS 5 04.10.2017 - 20.12.2017	Redlich, T. u. Mitarb.
21.111	V	Werkstofftechnik I, 2 st. Do, 09:45 - 11:15 Geb. H 1, HS 1 05.10.2017 - 21.12.2017	Klassen, T. Gärtner, F.
21.112	Ü	Werkstofftechnik I, 1 st. Mo, 14-täglic, 14 - 15:30 Geb. H 1, KR 1006 02.10.2017 - 18.12.2017 Mo, 14-täglic, 14 - 15:30 Geb. H 1, KR 1006	Gärtner, F. Klassen, T.
21.205	V	Technische Mechanik I, 2 st. Di, 08 - 09:30 Geb. H 1, HS 5 10.10.2017 - 19.12.2017	Lammering, R.
21.206	Ü	Technische Mechanik I, 1 st. 01. Gruppe, Fr, 14-täglic, 08 - 09:30 Geb. H 1, SR 405 06.10.2017 - 22.12.2017 02. Gruppe, Fr, 14-täglic, 09:45 - 11:15 Geb. H 1, SR 405 06.10.2017 - 22.12.2017 03. Gruppe, Fr, 14-täglic, 08 - 09:30 Geb. H 1, SR 405 13.10.2017 - 22.12.2017 04. Gruppe, Fr, 14-täglic, 09:45 - 11:15 Geb. H 1, SR 405 13.10.2017 - 22.12.2017	Lammering, R. u. Mitarb.
28.092015	SON	Mathematik Vorkurs 01. Gruppe, Mo, Einzel, 08 - 13, Geb. H 3, Raum K016, 02.10.2017 01. Gruppe, Mi, Einzel, 08 - 13, Geb. H 3, Raum K016, 04.10.2017 01. Gruppe, Do, Einzel, 08 - 12:15, Geb. H 3, Raum K016, 05.10.2017 01. Gruppe, Fr, Einzel, 08 - 13, Geb. H 3, Raum K016, 06.10.2017 02. Gruppe, Mo, Einzel, 08 - 13 Geb. H 1, 1504, 02.10.2017 02. Gruppe, Mi, Einzel, 08 - 13 Geb. H 1, 1504, 04.10.2017 02. Gruppe, Do, Einzel, 08 - 12:15 Geb. H 1, 1504, 05.10.2017	

02. Gruppe, Fr, Einzel, 08 - 13  
Geb. H 1, 1504, 06.10.2017  
03. Gruppe, Mo, Einzel, 08 - 13  
Geb. H 1, 1505, 02.10.2017  
03. Gruppe, Mi, Einzel, 08 - 13  
Geb. H 1, 1505, 04.10.2017  
03. Gruppe, Do, Einzel, 08 - 12:15  
Geb. H 1, 1505, 05.10.2017  
03. Gruppe, Fr, Einzel, 08 - 13  
Geb. H 1, 1505, 06.10.2017  
04. Gruppe, Mo, Einzel, 08 - 13  
Geb. H 1, SR 0110, 02.10.2017  
04. Gruppe, Mi, Einzel, 08 - 13  
Geb. H 1, SR 201, 04.10.2017  
04. Gruppe, Do, Einzel, 08 - 12:15  
Geb. H 1, SR 201, 05.10.2017  
04. Gruppe, Fr, Einzel, 08 - 13  
Geb. H 1, SR 309, 06.10.2017  
05. Gruppe, Mo, Einzel, 08 - 13  
Geb. H 1, KR 1002, 02.10.2017  
05. Gruppe, Mi, Einzel, 08 - 13  
Geb. H 1, KR 1002, 04.10.2017  
05. Gruppe, Do, Einzel, 08 - 12:15  
Geb. H 1, KR 1002, 05.10.2017  
05. Gruppe, Fr, Einzel, 08 - 13  
Geb. H 1, KR 1002, 06.10.2017  
06. Gruppe, Mo, Einzel, 08 - 13  
Geb. H 1, SR 207, 02.10.2017  
06. Gruppe, Mi, Einzel, 08 - 13  
Geb. H 1, SR 207, 04.10.2017  
06. Gruppe, Do, Einzel, 08 - 12:15  
Geb. H 1, SR 207, 05.10.2017  
06. Gruppe, Fr, Einzel, 08 - 13  
Geb. H 1, SR 108, 06.10.2017  
07. Gruppe, Mo, Einzel, 08 - 13  
Geb. H 1, SR 1160a, 02.10.2017  
07. Gruppe, Mi, Einzel, 08 - 13  
Geb. H 1, SR 1160a, 04.10.2017  
07. Gruppe, Do, Einzel, 08 - 12:15  
Geb. H 1, SR 1160a, 05.10.2017  
07. Gruppe, Fr, Einzel, 08 - 13  
Geb. H 1, SR 1160a, 06.10.2017  
08. Gruppe, Mo, Einzel, 08 - 13  
Geb. H 1, SR 1156B, 02.10.2017  
08. Gruppe, Mi, Einzel, 08 - 13  
Geb. H 1, KR 1006, 04.10.2017  
08. Gruppe, Do, Einzel, 08 - 12:15  
Geb. H 1, SR 1156B, 05.10.2017  
08. Gruppe, Fr, Einzel, 08 - 13  
Geb. H 1, SR 1156B, 06.10.2017  
09. Gruppe, Mo, Einzel, 08 - 13  
Geb. H 1, SR 1156a, 02.10.2017

09. Gruppe, Mi, Einzel, 08 - 13  
 Geb. H 1, SR 1156a, 04.10.2017  
 09. Gruppe, Do, Einzel, 08 - 12:15  
 Geb. H 1, SR 1156a, 05.10.2017  
 09. Gruppe, Fr, Einzel, 08 - 13  
 Geb. H 1, SR 1156a, 06.10.2017  
 10. Gruppe, Mo, Einzel, 08 - 13  
 Geb. H 1, SR 1160b, 02.10.2017  
 10. Gruppe, Mi, Einzel, 08 - 13  
 Geb. H 1, SR 1160b, 04.10.2017  
 10. Gruppe, Do, Einzel, 08 - 12:15  
 Geb. H 1, SR 1160b, 05.10.2017  
 10. Gruppe, Fr, Einzel, 08 - 13  
 Geb. H 1, SR 1160b, 06.10.2017  
 11. Gruppe, Mo, Einzel, 08 - 13  
 Geb. H 1, SR 1158, 02.10.2017  
 11. Gruppe, Mi, Einzel, 08 - 13  
 Geb. H 1, SR 1158, 04.10.2017  
 11. Gruppe, Do, Einzel, 08 - 12:15  
 Geb. H 1, SR 1158, 05.10.2017  
 11. Gruppe, Fr, Einzel, 08 - 13  
 Geb. H 1, SR 1158, 06.10.2017  
 12. Gruppe, Mo, Einzel, 08 - 13  
 Geb. H 1, SR 105, 02.10.2017  
 12. Gruppe, Mi, Einzel, 08 - 13,  
 Geb. H 11, R. 218, 04.10.2017  
 12. Gruppe, Do, Einzel, 08 - 13,  
 Geb. H 11, R. 218, 05.10.2017  
 12. Gruppe, Fr, Einzel, 08 - 13,  
 Geb. H 11, R. 218, 06.10.2017

#### 4. Studientrimester Bachelor

21.507	V	Messtechnik, 2 st. Mo, 11:30 - 13 Geb. H 1, HS 6, ab 02.10.2017	Rothe, H.
21.509	Ü	Messtechnik, 1 st. 01. Gruppe, Mo, 09:45 - 11:15 Geb. H 1, PC-Pool MB 02.10.2017 - 18.12.2017 02. Gruppe, Mi, 08 - 09:30 Geb. H 1, PC-Pool MB 04.10.2017 - 20.12.2017	Rothe, H. u. Mitarb.
21.508	P	Messtechnik, 1 st. Do, 08 - 12 Geb. H 1, Raum 1400	Rothe, H. u. Mitarb.
21.618	V	Informatik II, 2 st. Di, 11:30 - 13 Geb. H 1, HS 4 03.10.2017 - 22.12.2017	Rothe, H.

21.619	Ü	Informatik II, 1 st. 01. Gruppe, Di, 14-täglich, 09:45 - 11:15 Geb. H 1, PC-Pool MB, Die Gruppeneinteilungen erfolgen nach Absprache/Aushang. 03.10.2017 - 15.12.2017 02. Gruppe, Di, 14-täglich, 09:45 - 11:15 Geb. H 1, PC-Pool MB, Die Gruppeneinteilungen erfolgen nach Absprache/Aushang. 10.10.2017 - 22.12.2017	Rothe, H. u. Mitarb.
21.409	V	Maschinendynamik I, 2 st. Mo, 08 - 09:30 Geb. H 1, HS 5 02.10.2017 - 19.12.2017	Sachau, D.
21.410	Ü	Maschinendynamik I, 1 st. 01. Gruppe, Mo, 14 - 14:45 Geb. H 1, SR 308 02.10.2017 - 20.12.2017 02. Gruppe, Mo, 14 - 14:45 Geb. H 1, SR 309 02.10.2017 - 20.12.2017 03. Gruppe, Mo, 14 - 14:45 Geb. H 1, SR 305 02.10.2017 - 20.12.2017	Sachau, D. u. Mitarb. Buck, J.
21.410	RE	Maschinendynamik I, 1 st. 01. Gruppe, Mo, 14:45 - 15:30 Geb. H 1, SR 309, 02.10.2017 - 20.12.2017 02. Gruppe, Mo, 14:45 - 15:30 Geb. H 1, SR 305 02.10.2017 - 20.12.2017 03. Gruppe, Mo, 14:45 - 15:30 Geb. H 1, SR 308 02.10.2017 - 20.12.2017	Sachau, D. u. Mitarb. Buck, J.
20.150442 1	RE	Repetitorium Maschinendynamik 1, 1 st. Fr, Einzel, 11:30 - 13 Geb. H 1, KR 1002, 15.12.2017	Sachau, D.
21.310	V	Thermodynamik I, 2 st. Mi, 09:45 - 11:15, Geb. H 7, HS 31 04.10.2017 - 18.12.2017	Meier, K.
21.311	Ü	Thermodynamik I, 1 st. 01. Gruppe, Fr, 09:45 - 10:30 Geb. H 1, SR 404 13.10.2017 - 22.12.2017 02. Gruppe, Fr, 09:45 - 10:30 Geb. H 1, SR 403 13.10.2017 - 22.12.2017 03. Gruppe, Fr, 09:45 - 10:30 Geb. H 1, SR 407 13.10.2017 - 22.10.2017 04. Gruppe, Fr, 09:45 - 10:30 Geb. H 1, HS 6 13.10.2017 - 22.10.2017	Meier, K. u. Mitarb.



21.3111	RE	Thermodynamik, 1 st. 01. Gruppe, Fr, 10:30 - 11:15 Geb. H 1, SR 404 13.10.2017 - 22.12.2017 02. Gruppe, Fr, 10:30 - 11:15 Geb. H 1, SR 403 13.10.2017 - 22.12.2017 03. Gruppe, Fr, 10:30 - 11:15 Geb. H 1, SR 407 13.10.2017 - 22.12.2017 04. Gruppe, Fr, 10:30 - 11:15 Geb. H 1, HS 6 13.10.2017 - 22.12.2017	Meier, K. u. Mitarb.
21.105	V	Grundzüge der Chemie, 3 st. Mi, 14-täglich, 11:30 - 13, Geb. H 7, HS 31 04.10.2017 - 22.12.2017 Fr, 08 - 09:30 Geb. H 1, HS 5 06.10.2017 - 22.12.2017	Niemeyer, B.
21.106	Ü	Grundzüge der Chemie, 1 st. 01. Gruppe, Mi, 14-täglich, 14 - 15:30, Geb. H 7, HS 32 04.10.2017 - 22.12.2017 02. Gruppe, Mi, 14-täglich, 14 - 15:30 Geb. H 1, SR 309 04.10.2017 - 22.12.2017 03. Gruppe, Mi, 14-täglich, 14 - 15:30, Geb. H 7, HS 32. 11.10.2017 - 22.12.2017 04. Gruppe, Mi, 14-täglich, 14 - 15:30 Geb. H 1, SR 309 11.10.2017 - 22.12.2017	Niemeyer, B. Hermann, C. Horn, H.
20.116	V	Grundlagen der Elektrotechnik I, 2 st. Di, 08 - 09:30 Geb. H 1, HS 4 03.10.2017 - 22.12.2017	Hoffmann, K.
20.117	Ü	Grundlagen der Elektrotechnik I, 1 st. 01. Gruppe, Mo, 15:45 - 17:15, Geb. H 7, HS 32 02.10.2017 - 22.12.2017 02. Gruppe, Mo, 15:45 - 17:15, Geb. H 7, HS 31 02.10.2017 - 22.12.2017	Hoffmann, K. u. Mitarb.
20.118	RE	Grundlagen der Elektrotechnik I, 4 st. nach Vereinbarung	Hoffmann, K. u. Mitarb.

21.500	LÜ	Naturw. tech. Praktikum II, 2 st. Di, 13:30 - 19:15 03.10.2017 - 22.12.2017	Gärtner, F. u. Mitarb. Klassen, T. u. Mitarb. Lammering, R. u. Mitarb. Meier, K. u. Mitarb. Niemeyer, B. u. Mitarb. Sachau, D. u. Mitarb.
--------	----	---	--

### 7. Studientrimester Bachelor

21.620	V	Korrosion und Korrosionsschutz metallischer Stoffe Mo, 15:45 - 17:15 Geb. H 1, SR 309 02.10.2017 - 18.12.2017	Hoffmeister, H.
--------	---	--	-----------------

### 10. Studientrimester Master Energie und Umwelttechnik Wahlpflichtfach

21.1048	V	Angewandte Fluiddynamik, 2 st. Mi, 09:45 - 11:15 Geb. H 1, SR 403 04.10.2017 - 22.12.2017	Breuer, M.
21.1049	Ü	Angewandte Fluiddynamik, 1 st. Do, 14-täglich, 08 - 09:30 Geb. H 1, PC-Pool MB 05.10.2017 - 22.12.2017	Breuer, M. u. Mitarb.
21.1054	V	Technische Verbrennung II, 2 st. Di, 11:30 - 13, Geb. H 10, Raum 0216 10.10.2017 - 22.12.2017	Joos, F.
21.1055	Ü	Technische Verbrennung II, 1 st. Do, 11:30 - 12:15, Geb. H 10, Raum 216 05.10.2017 - 22.12.2017	Joos, F. u. Mitarb.
21.1050	V	Statistische Thermodynamik, 2 st. Di, 14 - 15:30, Geb. H 11, R. 218 10.10.2017 - 22.12.2017	Meier, K.
21.1051	Ü	Statistische Thermodynamik, 1 st. Di, 15:45 - 16:30, Geb. H 11, R. 218 03.10.2017 - 22.12.2017	Meier, K. u. Mitarb.



21.1056	V	Regenerative Energien II, 2 st. Mo, 14 - 15:30, Geb. H 7, HS 32 02.10.2017 - 22.12.2017	Joos, F.
21.1057	Ü	Regenerative Energien II, 1 st. Di, 14-täglich, 09:45 - 11:15 Geb. H 1, SR 403 10.10.2017 - 22.12.2017	Joos, F. u. Mitarb.
21.1058	V/Ü	Thermische Verfahrenstechnik, 3 st. Mo, 08 - 09:30, Geb. H 11, R. 218 09.10.2017 - 22.12.2017 Mo, 14-täglich, 09:45 - 11:15, Geb. H 11, R. 218 09.10.2017 - 22.12.2017	Niemeyer, B.
21.1067	V	Numerik partieller Differentialgleichungen II, 2 st. Findet nach Vereinbarung im Besprechungsraum 1013 statt!	Bause, M.
21.1068	Ü	Numerik partieller Differentialgleichungen II, 1 st. Findet nach Vereinbarung im Besprechungsraum 1013 statt!	Bause, M.
21.1011	V	Automatisierung von Produktionsprozessen, 2 st. Mi, 11:30 - 13 Geb. H 1, HS 4 04.10.2017 - 22.12.2017	Fay, A.
21.1012	Ü	Automatisierung von Produktionsprozessen, 1 st. Di, 14-täglich, 09:45 - 11:15 Geb. H 1, HS 6 17.10.2017 - 22.12.2017	Fay, A. u. Mitarb.
21.1038	V	Verbrennungsmotoren II, 2 st. Fr, 08 - 09:30, Geb. H 7, HS 31 06.10.2017 - 22.12.2017	Thiemann, W.
21.1039	Ü	Verbrennungsmotoren II, 1 st. Fr, 09:30 - 10:15, Geb. H 7, HS 31 06.10.2017 - 22.12.2017	Thiemann, W. u. Mitarb.
21.11039	RE	Verbrennungsmotoren II, 1 st. Die LV findet nach einem ersten gemeinsamen Termin nach Vereinbarung statt.	Thiemann, W.
21.1098	V	Turbinen und Turboverdichter, 2 st. Do, 09:45 - 11 Geb. H 1, HS 6 05.10.2017 - 22.12.2017	Joos, F.
21.1099	Ü	Turbinen und Turboverdichter, 1 st. Fr, 10:30 - 11:15 Geb. H 1, SR 305 06.10.2017 - 22.12.2017 Fr, Einzel, 10:30 - 11:15 Geb. H 1, SR 105, 17.11.2017	Joos, F. u. Mitarb.



21.1085	V	Kraftwerkstechnik, 2 st. Di, 08 - 09:30 Geb. H 1, SR 309 03.10.2017 - 22.12.2017	Joos, F.
21.1086	Ü	Kraftwerkstechnik, 1 st. Do, 14-täglic, 08 - 09:30 Geb. H 1, SR 310 12.10.2017 - 22.12.2017	Joos, F. u. Mitarb.
21.1040	V	Fahrzeugtechnik II, 2 st. Di, 08 - 09:30 Geb. H 1, SR 404 03.10.2017 - 22.12.2017	Meywerk, M.
21.1041	Ü	Fahrzeugtechnik II, 1 st. 01. Gruppe, Mi, 14-täglic, 14 - 15:30 Geb. H 1, SR 404 11.10.2017 - 22.12.2017 02. Gruppe, Mi, 14-täglic, 14 - 15:30 Geb. H 1, SR 404 04.10.2017 - 22.12.2017	Meywerk, M. u. Mitarb.
21.620	V	Korrosion und Korrosionsschutz metallischer Stoffe Mo, 15:45 - 17:15 Geb. H 1, SR 309 02.10.2017 - 18.12.2017	Hoffmeister, H.

**Fahrzeugtechnik  
Pflichtfach**

21.1029	V	Virtuelle Produktentwicklung, 2 st. Fr, 11:30 - 13 Geb. H 1, R.1391 06.10.2017 - 22.12.2017	Mantwill, F.
21.1030	Ü	Virtuelle Produktentwicklung, 3 st. 01. Gruppe, Mo, 08 - 09:30 Geb. H 1, R.1391 02.10.2017 - 22.12.2017 02. Gruppe, Nach Vereinbarung	Mantwill, F. u. Mitarb.
21.1038	V	Verbrennungsmotoren II, 2 st. Fr, 08 - 09:30, Geb. H 7, HS 31 06.10.2017 - 22.12.2017	Thiemann, W.
21.1039	Ü	Verbrennungsmotoren II, 1 st. Fr, 09:30 - 10:15, Geb. H 7, HS 31 06.10.2017 - 22.12.2017	Thiemann, W. u. Mitarb.
21.11039	RE	Verbrennungsmotoren II, 1 st. Die LV findet nach einem ersten gemeinsamen Termin nach Vereinbarung statt.	Thiemann, W.
21.1040	V	Fahrzeugtechnik II, 2 st. Di, 08 - 09:30 Geb. H 1, SR 404 03.10.2017 - 22.12.2017	Meywerk, M.



21.1041	Ü	Fahrzeugtechnik II, 1 st. 01. Gruppe, Mi, 14-täglich, 14 - 15:30 Geb. H 1, SR 404 11.10.2017 - 22.12.2017 02. Gruppe, Mi, 14-täglich, 14 - 15:30 Geb. H 1, SR 404 04.10.2017 - 22.12.2017	Meywerk, M. u. Mitarb.
20.150932 0	RE	Fahrzeugtechnik Repetitorium, 1 st. Mo, Die Veranstaltung findet zweimal jeweils in einem Umfang von vier Stunden nach Vereinba- rung im Dezember statt.	Meywerk, M.

### Wahlpflichtfach

21.1078	V	Fahrzeugmechatronik II, 2 st. Di, 14 - 15:30, Geb. H 7, HS 32 10.10.2017 - 22.12.2017	Köhne, C. Meywerk, M. Sachau, D.
21.1079	Ü	Fahrzeugmechatronik II, 1 st. Di, 09:45 - 11:15 Geb. H 1, SR 404 03.10.2017 - 22.12.2017	Meywerk, M. u. Mitarb. Sachau, D. u. Mitarb.
21.10100	V	Messen an Verbrennungsmotoren, 2 st. Mo, 09:45 - 11:15 Geb. H 1, SR 308 02.10.2017 - 22.12.2017	Thiemann, W.
21.10101	Ü	Messen an Verbrennungsmotoren, 1 st. nach Vereinbarung	Thiemann, W.
21.1092	V	Bodenmechanik und Geländegängigkeit, 2 st. Mo, 11:30 - 13 Geb. H 1, SR 305 02.10.2017 - 22.12.2017	Meywerk, M.
21.1093	Ü	Bodenmechanik und Geländegängigkeit, 1 st. 01. Gruppe, Mi, 14-täglich, 08 - 09:30 Geb. H 1, SR 407 04.10.2017 - 22.12.2017 02. Gruppe, Mi, 14-täglich, 08 - 09:30 Geb. H 1, SR 308 11.10.2017 - 22.12.2017	Meywerk, M. u. Mitarb.
21.1042	V	CAE-Methoden in der Fahrzeugentwicklung, 2 st. Mo, 15:45 - 17:15 Geb. H 1, SR 308 02.10.2017 - 22.12.2017	Meywerk, M.
21.1043	Ü	CAE-Methoden in der Fahrzeugentwicklung, 1 st. 01. Gruppe, Mi, 14-täglich, 11:30 - 13 Geb. H 1, SR 309, Gebäude H 8, Raum 118 04.10.2017 - 22.12.2017	Meywerk, M. u. Mitarb.

		02. Gruppe, Mi, 14-täglich, 11:30 - 13 Geb. H 1, SR 309, Gebäude H 8, Raum 118 11.10.2017 - 22.12.2017	
21.1048	V	Angewandte Fluidodynamik, 2 st. Mi, 09:45 - 11:15 Geb. H 1, SR 403 04.10.2017 - 22.12.2017	Breuer, M.
21.1049	Ü	Angewandte Fluidodynamik, 1 st. Do, 14-täglich, 08 - 09:30 Geb. H 1, PC-Pool MB 05.10.2017 - 22.12.2017	Breuer, M. u. Mitarb.
21.1098	V	Turbinen und Turboverdichter, 2 st. Do, 09:45 - 11 Geb. H 1, HS 6 05.10.2017 - 22.12.2017	Joos, F.
21.1099	Ü	Turbinen und Turboverdichter, 1 st. Fr, 10:30 - 11:15 Geb. H 1, SR 305 06.10.2017 - 22.12.2017 Fr, Einzel, 10:30 - 11:15 Geb. H 1, SR 105, 17.11.2017	Joos, F. u. Mitarb.
21.1054	V	Technische Verbrennung II, 2 st. Di, 11:30 - 13, Geb. H10, R. 216 10.10.2017 - 22.12.2017	Joos, F.
21.1055	Ü	Technische Verbrennung II, 1 st. Do, 11:30 - 12:15, Geb. H10, R. 216 05.10.2017 - 22.12.2017	Joos, F. u. Mitarb.
21.620	V	Korrosion und Korrosionsschutz metallischer Stoffe Mo, 15:45 - 17:15 Geb. H 1, SR 309 02.10.2017 - 18.12.2017	Hoffmeister, H.

### **Wahlfach**

21.1038	V	Verbrennungsmotoren II, 2 st. Fr, 08 - 09:30, Geb. H 7, HS 31 06.10.2017 - 22.12.2017	Thiemann, W.
21.1039	Ü	Verbrennungsmotoren II, 1 st. Fr, 09:30 - 10:15, Geb. H 7, HS 31 06.10.2017 - 22.12.2017	Thiemann, W. u. Mitarb.
21.11039	RE	Verbrennungsmotoren II, 1 st. Die LV findet nach einem ersten gemeinsamen Termin nach Vereinbarung statt.	Thiemann, W.



**Mechatronik**  
**Angewandte Mechanik**  
**wählbares Pflichtfach**  
**Wahlpflichtfach**

21.1046	V	Mechatronische Systeme II, 2 st. Mo, 14 - 15:30 Geb. H 1, SR 310 02.10.2017 - 22.12.2017	Jukkert, S.
21.1047	Ü	Mechatronische Systeme II, 1 st. Mo, 17:30 - 18:15 Geb. H 1, SR 310 02.10.2017 - 22.12.2017	Jukkert, S. u. Mitarb.
21.1048	V	Angewandte Fluidodynamik, 2 st. Mi, 09:45 - 11:15 Geb. H 1, SR 403 04.10.2017 - 22.12.2017	Breuer, M.
21.1049	Ü	Angewandte Fluidodynamik, 1 st. Do, 14-täglich, 08 - 09:30 Geb. H 1, PC-Pool MB 05.10.2017 - 22.12.2017	Breuer, M. u. Mitarb.
21.1067	V	Numerik partieller Differentialgleichungen II, 2 st. Findet nach Vereinbarung im Besprechungsraum 1013 statt!	Bause, M.
21.1068	Ü	Numerik partieller Differentialgleichungen II, 1 st. Findet nach Vereinbarung im Besprechungsraum 1013 statt!	Bause, M.
21.1078	V	Fahrzeugmechatronik II, 2 st. Di, 14 - 15:30, Geb. H 7, HS 32 10.10.2017 - 22.12.2017	Köhne, C. Meywerk, M. Sachau, D.
21.1079	Ü	Fahrzeugmechatronik II, 1 st. Di, 09:45 - 11:15 Geb. H 1, SR 404 03.10.2017 - 22.12.2017	Meywerk, M. u. Mitarb. Sachau, D. u. Mitarb.
21.1094	V	Optimierung, 2 st. nach Vereinbarung	Meywerk, M.
21.1095	Ü	Optimierung, 1 st. nach Vereinbarung	Meywerk, M. u. Mitarb.
21.620	V	Korrosion und Korrosionsschutz metallischer Stoffe Mo, 15:45 - 17:15 Geb. H 1, SR 309 02.10.2017 - 18.12.2017	Hoffmeister, H.
21.1040	V	Fahrzeugtechnik II, 2 st. Di, 08 - 09:30 Geb. H 1, SR 404 03.10.2017 - 22.12.2017	Meywerk, M.

21.1041	Ü	Fahrzeugtechnik II, 1 st. 01. Gruppe, Mi, 14-täglich, 14 - 15:30 Geb. H 1, SR 404 11.10.2017 - 22.12.2017 02. Gruppe, Mi, 14-täglich, 14 - 15:30 Geb. H 1, SR 404 04.10.2017 - 22.12.2017	Meywerk, M. u. Mitarb.
21.1052	V	Strukturmechanik II, 2 st. Mo, 08 - 09:30 Geb. H 1, SR 407 02.10.2017 - 18.12.2017	Rauter, N.
21.1053	Ü	Strukturmechanik II, 1 st. Mi, 11:30 - 13 Geb. H 1, SR 407 04.10.2017 - 18.12.2017	Rauter, N.

**Automatisierungstechnik**  
**wählbares Pflichtfach**  
**Wahlpflichtfach**

21.1011	V	Automatisierung von Produktionsprozessen, 2 st. Mi, 11:30 - 13 Geb. H 1, HS 4 04.10.2017 - 22.12.2017	Fay, A.
21.1012	Ü	Automatisierung von Produktionsprozessen, 1 st. Di, 14-täglich, 09:45 - 11:15 Geb. H 1, HS 6 17.10.2017 - 22.12.2017	Fay, A. u. Mitarb.
21.1013	V	Automatisierung von Logistikprozessen, 2 st. Mo, 15:45 - 17:15 Geb. H 1, HS 5 02.10.2017 - 22.12.2017	Fay, A.
21.1014	Ü	Automatisierung von Logistikprozessen, 1 st. Di, 14-täglich, 09:45 - 11:15 Geb. H 1, SR 403 03.10.2017 - 22.12.2017	Fay, A. u. Mitarb.
21.10125	V	Informatik - Objektorientiertes Programmieren, 1 st. Mi, 14 - 15:30 Geb. H 1, PC-Pool MB 04.10.2017 - 13.12.2017	Fay, A.
21.10126	Ü	Informatik - Objektorientiertes Programmieren, 2 st. Fr, 08 - 09:30 Geb. H 1, SR 305 06.10.2017 - 22.12.2017 Fr, Einzel, 08:45 - 09:30 Geb. H 1, SR 204, 17.11.2017	Fay, A. u. Mitarb.
21.1022	V/Ü	Optronik II, 3 st. nach Vereinbarung	Rothe, H. u. Mitarb.

21.1095	Ü	Optimierung, 1 st. nach Vereinbarung	Meywerk, M. u. Mitarb.
21.1094	V	Optimierung, 2 st. nach Vereinbarung	Meywerk, M.
21.620	V	Korrosion und Korrosionsschutz metallischer Stoffe Mo, 15:45 - 17:15 Geb. H 1, SR 309 02.10.2017 - 18.12.2017	Hoffmeister, H.
21.1046	V	Mechatronische Systeme II, 2 st. Mo, 14 - 15:30 Geb. H 1, SR 310 02.10.2017 - 22.12.2017	Jukkert, S.
21.1047	Ü	Mechatronische Systeme II, 1 st. Mo, 17:30 - 18:15 Geb. H 1, SR 310 02.10.2017 - 22.12.2017	Jukkert, S. u. Mitarb.

**Wehrtechnik**  
**wählbares Pflichtfach**  
**Wahlpflichtfach**

21.1022	V/Ü	Optronik II, 3 st. nach Vereinbarung	Rothe, H. u. Mitarb.
20.150913 RE 4		Optronik Repetitorium, 1 st. Mo, Die LV findet nach einem ersten gemeinsa- men Termin nach Vereinbarung statt.	Rothe, H.
21.1023	V	Ballistik, 2 st. Mi, 11:30 - 13 Geb. H 1, SR 308 04.10.2017 - 22.12.2017	Rothe, H.
21.1024	Ü	Ballistik, 1 st. Di, 14-täglich, 11:15 - 13 Geb. H 1, PC-Pool MB, PCPool 10.10.2017 - 22.12.2017	Rothe, H. u. Mitarb.
20.150913 RE 6		Ballistik Repetitorium, 1 st. Mo, Die LV findet nach einem ersten Bespre- chungstermin nach Vereinbarung statt	Rothe, H.
21.525	V/Ü	Marineschiffbau, 3 st. Di, 14-täglich, 08 - 11:15 Geb. H 1, SR 310 17.10.2017 - 22.12.2017	Ehrenberg, H.
21.528	V	Systemtechnik in Landfahrzeugen, 2 st. Do, 14-täglich, 09 - 12:15 Geb. H 1, SR 310 05.10.2017 - 22.12.2017	Scheibel, A.
21.529	Ü	Systemtechnik in Landfahrzeugen, 1 st. Do, 14-täglich, 09:45 - 11:15 Geb. H 1, SR 310 12.10.2017 - 22.12.2017	Scheibel, A.

21.531	V/Ü	Waffen- und Munitionstechnik, 3 st. Di, 16:45 - 19:15 Geb. H 1, SR 309 03.10.2017 - 22.12.2017	Baumann, B. Schmidt, T.
21.420	V	Vernetzte Operationsführung, 2 st. Mo, 08 - 09:30 Geb. H 1, SR 310 02.10.2017 - 22.12.2017	Albrecht, T.
21.421	Ü	Vernetzte Operationsführung, 1 st. Di, 14-täglich, 8 - 9:30 Geb. H 1, PC-Pool MB 10.10.2017 - 22.12.2017	Albrecht, T. u. Mitarb.
21.1092	V	Bodenmechanik und Geländegängigkeit, 2 st. Mo, 11:30 - 13 Geb. H 1, SR 305 02.10.2017 - 22.12.2017	Meywerk, M.
21.1093	Ü	Bodenmechanik und Geländegängigkeit, 1 st. 01. Gruppe, Mi, 14-täglich, 08 - 09:30 Geb. H 1, SR 407 04.10.2017 - 22.12.2017 02. Gruppe, Mi, 14-täglich, 08 - 09:30 Geb. H 1, SR 308 11.10.2017 - 22.12.2017	Meywerk, M. u. Mitarb.
21.1054	V	Technische Verbrennung II, 2 st. Di, 11:30 - 13, Geb. H 10, R. 216 10.10.2017 - 22.12.2017	Joos, F.
21.1055	Ü	Technische Verbrennung II, 1 st. Do, 11:30 - 12:15, Geb. H 10, R. 216 05.10.2017 - 22.12.2017	Joos, F. u. Mitarb.
21.620	V	Korrosion und Korrosionsschutz metallischer Stoffe Mo, 15:45 - 17:15 Geb. H 1, SR 309 02.10.2017 - 18.12.2017	Hoffmeister, H.
21.1046	V	Mechatronische Systeme II, 2 st. Mo, 14 - 15:30 Geb. H 1, SR 310 02.10.2017 - 22.12.2017	Jukkert, S.
21.1047	Ü	Mechatronische Systeme II, 1 st. Mo, 17:30 - 18:15 Geb. H 1, SR 310 02.10.2017 - 22.12.2017	Jukkert, S. u. Mitarb.
	V	Vertiefungspraktikum Wehrtechnik Mi, 17:30 - 19:30 Geb. H 1, PC-Pool MB 01.11.2017 - 29.11.2017	Rothe, H.



**Produktentstehung und Logistik**  
**Wahlpflichtfach**

21.1011	V	Automatisierung von Produktionsprozessen, 2 st. Mi, 11:30 - 13 Geb. H 1, HS 4 04.10.2017 - 22.12.2017	Fay, A.
21.1012	Ü	Automatisierung von Produktionsprozessen, 1 st. Di, 14-taglich, 09:45 - 11:15 Geb. H 1, HS 6 17.10.2017 - 22.12.2017	Fay, A. u. Mitarb.
21.1013	V	Automatisierung von Logistikprozessen, 2 st. Mo, 15:45 - 17:15 Geb. H 1, HS 5 02.10.2017 - 22.12.2017	Fay, A.
21.1014	Ü	Automatisierung von Logistikprozessen, 1 st. Di, 14-taglich, 09:45 - 11:15 Geb. H 1, SR 403 03.10.2017 - 22.12.2017	Fay, A. u. Mitarb.
21.10115	V	Technische Logistik I (Teil 2), 2 st. Di, 11:30 - 13, Geb. H 7, HS 32 10.10.2017 - 22.12.2017	Bruns, R.
21.10116	Ü	Technische Logistik I (Teil 2), 1 st. Mi, 14-taglich, 08 - 09:30 Geb. H 1, SR 309 04.10.2017 - 22.12.2017	Bruns, R. u. Mitarb.
21.1025	V	Technische Logistik II, 2 st. Mo, 14 - 15:30 Geb. H 1, SR 407 02.10.2017 - 18.12.2017	Bruns, R.
21.1026	Ü	Technische Logistik II, 1 st. Mi, 14-taglich, 08 - 09:30 Geb. H 1, SR 309 11.10.2017 - 19.12.2017	Bruns, R. u. Mitarb.
21.1029	V	Virtuelle Produktentwicklung, 2 st. Fr, 11:30 - 13 Geb. H 1, R.1391 06.10.2017 - 22.12.2017	Mantwill, F.
21.1030	Ü	Virtuelle Produktentwicklung, 3 st. 01. Gruppe, Mo, 08 - 09:30 Geb. H 1, R.1391 02.10.2017 - 22.12.2017	Mantwill, F. u. Mitarb.
21.1034	V	02. Gruppe, Nach Vereinbarung Fertigungssysteme Werkzeugmaschinen, 2 st. Do, 08 - 09:30 Geb. H 1, SR 309 05.10.2017 - 22.12.2017	Wulfsberg, J.



21.1035	Ü	Fertigungssysteme Werkzeugmaschinen (MB und HWI) Di, 14 - 15:30 Geb. H 1, SR 309 03.10.2017 - 22.12.2017	Wulfsberg, J. u. Mitarb.
21.1072	V	Charakterisierung von Werkstoffen und Oberflächen/ Oberflächentechnik II, 2 st. Mo, 09:45 - 11:15 Geb. H 1, SR 407 02.10.2017 - 22.12.2017	Gärtner, F.
21.1073	Ü	Charakterisierung von Werkstoffen und Oberflächen/ Oberflächentechnik II, 1 st. Do, 14-täglich, 09:45 - 11:15 Geb. H 1, SR 308 05.10.2017 - 22.12.2017	Gärtner, F.
21.0237	V	Wertschöpfungssystematik, 2 st. Fr, 08 - 09:30 Geb. H 1, SR 403 06.10.2017 - 22.12.2017	Redlich, T.
21.0237	Ü	Wertschöpfungssystematik, 1 st. Fr, 09:45 - 10:30 Geb. H 1, SR 305 06.10.2017 - 22.12.2017 Fr, Einzel, 09:45 - 10:30 Geb. H 1, SR 105, 17.11.2017	Redlich, T.
21.620	V	Korrosion und Korrosionsschutz metallischer Stoffe Mo, 15:45 - 17:15 Geb. H 1, SR 309 02.10.2017 - 18.12.2017	Hoffmeister, H.
21.1020	V	Rechnergestützte Planung von Materialflusssystemen, 2 st. Mo, 11:30 - 13, Geb. H 1, HS 3 02.10.2017 - 22.12.2017	Ulrich, S.
21.1019	Ü	Rechnergestützte Planung von Materialflusssystemen, 1 st. Mi, 09:45 - 11:15 Geb. H 1, SR 407 04.10.2017 - 22.12.2017 Mi, 19:30 - 21 Geb. H 1, PC-Pool MB, 15.11.2017 - 22.12.2017	Ulrich, S.
21.1040	V	Fahrzeugtechnik II, 2 st. Di, 08 - 09:30, Geb. H 1, SR 404 03.10.2017 - 22.12.2017	Meywerk, M.
21.1041	Ü	Fahrzeugtechnik II, 1 st. 01. Gruppe, Mi, 14-täglich, 14 - 15:30 Geb. H 1, SR 404 11.10.2017 - 22.12.2017 02. Gruppe, Mi, 14-täglich, 14 - 15:30 Geb. H 1, SR 404 04.10.2017 - 22.12.2017	Meywerk, M. u. Mitarb.



# Geistes- und Sozialwissenschaften

**GEISO**

# Fakultät für Geistes- und Sozialwissenschaften

## Ehrendoktoren

Prof. Dr. phil. Dr. phil. h. c. Groothoff, Hans-Hermann  
Universität Köln (20.10.1983)

Dr. phil. h. c. Berkhan, Karl Wilhelm †  
Ehemaliger Wehrbeauftragter des Deutschen Bundestages  
Parlamentarischer Staatssekretär a. D. (20.06.1985)

## Dekanin

Univ.-Prof.'in Dr. Büchter, Karin, Geb. H 1, R. 2509, App. 2828, Fax: 2546  
E-Mail: [buechter@hsu-hh.de](mailto:buechter@hsu-hh.de)

## Prodekanin

Univ.-Prof.'in Dr. Heßler, Martina, Geb. H 1, R. 2212, App. 3362  
E-Mail: [mhessler@hsu-hh.de](mailto:mhessler@hsu-hh.de)

## Mitarbeiterin der Dekanin

Tenten, Eliane, M.A., Geb. H 1, R. 2308, App. 3680  
E-Mail: [eliane.tenten@hsu-hh.de](mailto:eliane.tenten@hsu-hh.de)

## Fakultätsverwaltung

ROI'in Sommer, Anja, Geb. H 1, R. 2303, App. 2826  
E-Mail: [asommer@hsu-hh.de](mailto:asommer@hsu-hh.de)

Reeder, Stefanie, Geb. H 1, R. 2304, App. 2956  
E-Mail: [reeders@hsu-hh.de](mailto:reeders@hsu-hh.de)

Beulcke, Edmund, Geb. H 1, R. 2305, App. 3575  
E-Mail: [beulcke@hsu-hh.de](mailto:beulcke@hsu-hh.de)

## Funktionsraum

Besprechungsraum, Geb. H 1, R. 2151, App. 3095

## Fakultätsrat

Univ.-Prof. Dr. Erb, Hans-Peter, Geb. H 1, R. 2369, App. 2310

Univ.-Prof.'in Dr. Liebsch, Katharina, Geb. H 1, R. 2374, App. 2810

Univ.-Prof.'in Dr. Büchter, Karin, Geb. H 1, R. 2509, App. 2828

Univ.-Prof. Dr. Herzberg, Philipp, Geb. H 4, R. 0119, App. 2845

Univ.-Prof.'in Dr. Gomolla, Mechtild, Geb. H 4, R. 0223, App. 2732

Univ.-Prof. Dr. Kelle, Udo, Geb. H 1, R. 2331, App. 3812

Univ.-Prof.'in Dr. Sieben, Barbara, Geb. H 4, R. 0111, App. 2866

Dr. Antons, Jan-Hinnerk, Geb. H 1, R. 2321, App. 2550

Dr. Dehnavi, Morvarid, Geb. H 4, R. 0110, App. 2567

Pruß, Catharina  
Ritter-Ulrich, John  
Roß, David  
Leiter SFB B (beratendes Mitglied), Geb. HB 2, R. 2894, App. 3200

### **Studiendekanin Bildungs- und Erziehungswissenschaft**

Univ.-Prof. 'in Dr. Gomolla, Mechtild, Geb. H 1, R. 0223, App. 2732  
*E-Mail: gomolla@hsu-hh.de*

### **Studiendekan Geschichtswissenschaft**

Univ.-Prof. Dr. phil. Meißner, Burkhard, Geb. H 1, R. 2327, App. 3396, Fax: 2098  
*E-Mail: bmeissne@hsu-hh.de*

### **Studiendekan Psychologie**

Univ.-Prof. Dr. Felfe, Jörg, Geb. H 1, R. 2364, App. 2575, Fax: 2546  
*E-Mail: felfe@hsu-hh.de*

### **Vorsitzender Prüfungsausschuss Bildungs- und Erziehungswissenschaft**

Univ.-Prof. Dr. Hoppe, Thomas, Geb. H 4, R. 219, App. 2799  
*E-Mail: hoppe@hsu-hh.de*

### **Vorsitzender Prüfungsausschuss Geschichtswissenschaft**

Univ.-Prof. Dr. phil. Meißner, Burkhard, Geb. H 1, R. 2327, App. 3396, Fax: 2098  
*E-Mail: bmeissne@hsu-hh.de*

### **Vorsitzender Prüfungsausschuss Psychologie**

Univ.-Prof. Dr. phil. Erb, Hans-Peter, Geb. H 1, R. 2369, App. 2310  
*E-Mail: erb@hsu-hh.de*

### **EDV-Koordination**

Dipl.-Psych. Kamph, Matthias, Geb. H 1, R. 2301, App. 2837  
*E-Mail: p\_mk@hsu-hh.de*

Dr. Thiel, Manuel, Dr., Geb. H 1, R. 2302, App. 2471  
*E-Mail: manuel.thiel@hsu-hh.de*

### **IT-Verantwortlicher**

Dipl.-Psych. Kamph, Matthias, Geb. H 1, R. 2301, App. 2837  
*E-Mail: p\_mk@hsu-hh.de*

## **Funktionsräume**

Besprechungsraum, Geb. H 1, R. 2151, App. 3095

PC-Labor, Geb. H 1, R. 2160, App. 3470

## **Praktikumsamt**

Dr. Vollstedt, Marina, Geb. H 1, R. 1154b, App. 2807

*E-Mail: marina.vollstedt@hsu-hh.de*

Dipl.-Päd. Fricke, Hans-Günter, Geb. H 1, R. 1154a, App. 2574

*E-Mail: hgf@hsu-hh.de*

M.A. Sand, Georgina, Geb. H 1, R. 1154a, App. 3826

*E-Mail: sandg@hsu-hh.de*

# **Wissenschaftliches Personal**

## **Professoren**

**B e n d e r**, Christiane, Dr. phil., Univ.-Prof.'in

(Allgemeine Soziologie), App. 2762

Fischers Allee 59, 22763 Hamburg, Tel. (040) 76080608

**B e r n e r**, Esther, Dr. Univ.-Prof.'in

(Erziehungswissenschaft, insbesondere Ideen- und Diskursgeschichte der Bildung und Erziehung), App. 2840

**B ü c h t e r**, Karin, Dr. phil., Univ.-Prof.'in

(Berufs- und Betriebspädagogik), App. 2828

**E r b**, Hans-Peter, Dr. phil., Univ.-Prof.

(Sozialpsychologie), App. 2310

**F e l f e**, Jörg, Dr. phil., Univ.-Prof.

(Arbeits-, Organisations- und Wirtschaftspsychologie), App. 2575

**G o m o l l a**, Mechtild, Dr. phil., Univ.-Prof.'in

(Erziehungswissenschaft, insbesondere interkulturelle und vergleichende Bildungsforschung), App. 2732

**G r o p p e**, Carola, Dr. phil., Univ.-Prof.'in

(Erziehungswissenschaft, insbesondere Historische Bildungsforschung), App. 2854

**Herzberg**, Philipp Yorck, Dr., Univ.-Prof.

(Persönlichkeitspsychologie und Psychologische Diagnostik), App. 2845

H e ß l e r , Martina, Dr. phil., Univ.-Prof.'in  
(Neuere Sozial-, Wirtschafts- und Technikgeschichte) App. 3362

H ö h n e , Thomas, Dr., Univ.-Prof.  
(Erziehungswissenschaft, insbesondere gesellschaftliche, politische und rechtliche Grundlagen von Bildung und Erziehung), App. 2842

H o p p e , Thomas, Dr. theol., Univ.-Prof.  
(Katholische Theologie unter besonderer Berücksichtigung der Sozialwissenschaften und der Sozialethik), App. 2799

J a c o b s e n , Thomas, Dr. rer. nat. habil., Univ.-Prof.  
(Allgemeine und Biologische Psychologie), App. 2863

K e l l e , Udo, Dr., Univ.-Prof.  
(Methoden der empirischen Sozialforschung und Statistik), App. 3812

L i e b s c h , Katharina, Dr., Univ.-Prof.'in  
(Soziologie unter besonderer Berücksichtigung der Mikrosoziologie), App. 2810

M a y , Mark, PD Dr.  
(Arbeitsbereich Raum- und Umweltkognition), App. 2568

M e i ß n e r , Burkhard, Dr. phil., Univ.-Prof.  
(Alte Geschichte), App. 3396  
Rügenwalder Straße 10, 22143 Hamburg, Tel. (0171) 2866289

N o h l , Arnd-Michael, Dr. phil., Univ.-Prof.  
(Erziehungswissenschaft, insbesondere systematische Pädagogik), App. 2795

N o w o s a d t k o , Jutta, Dr. phil., Univ.-Prof.'in  
(Geschichte der frühen Neuzeit unter besonderer Berücksichtigung der Sozial- und Wirtschaftsgeschichte), App. 2876  
Oelkersallee 19, 22769 Hamburg

S a n d e r s , Olaf, Dr., Univ.-Prof.  
(Erziehungswissenschaft, insbesondere Bildungs- und Erziehungstheorie sowie philosophische Grundlagen), App. 2803

S c h l ö m e r , Tobias, Dr. rer. pol. habil., Univ.-Prof.  
(Berufs- und Arbeitspädagogik), App. 3852

S c h m i d t - L a u f f , Sabine, Univ.-Prof.'in Dr.  
(Weiterbildung und lebenslanges Lernen), App. 2582

S e l z e r , Stephan, Dr., Univ.-Prof.  
(Mittelalterliche Geschichte), App. 2893  
Schneisenstr. 10, 22145 Hamburg

S i e b e n , Barbara, Dr. rer. pol., Univ.-Prof.'in  
(Personalpolitik), App. 2866

S t ü b i n g e r , Ewald, Dr. theol., Univ.-Prof.  
(Evangelische Theologie unter besonderer Berücksichtigung der Sozialethik und  
der Theologiegeschichte), App. 2805

Z e u n e r , Christine, Dr. phil., Univ.-Prof.'in  
(Erwachsenenbildung), App. 2796

## **Professurvertreter**

D a s e k i n g , Monika, PD Dr.  
(Pädagogische Psychologie), App. 2849

H a u f f , Sven, Dr.  
(Arbeit, Personal und Organisation), App. 2883

J o n a s , Michael, PD Dr.  
(Neuere Geschichte unter besonderer Berücksichtigung  
der westeuropäischen Geschichte), App. 2359

K ö h l e r , Thomas, Prof. Dr. Dr.  
(Klinische Psychologie), App. 3560

M a r k , Rudolf A., Prof. Dr.  
(Geschichte des 19. und 20. Jahrhunderts unter besonderer Berücksichtigung  
Mittel- und Osteuropas), App. 3600

## **Wissenschaftliche Mitarbeiter**

A n t o n s , Jan-Hinnerk, Dr.  
(Geschichte des 19. und 20. Jahrhunderts unter besonderer Berücksichtigung  
Mittel- und Osteuropas), App. 2550

A s h a u e r , Christian, M.A.  
(Mittelalterliche Geschichte), App. 3460

A u g s t e n - H a h l w e g , Carina, Dipl.-Päd.  
(Weiterbildung und lebenslanges Lernen), App. 3028

B ä t z , Jan, M.A.  
(Allgemeine Soziologie), App. 3532



**B e h r e n s , Roger, Dr.**  
(Erziehungswissenschaft, insbesondere Bildungs- und Erziehungstheorie sowie philosophische Grundlagen)

**B e i l e r , Frank**  
(Erziehungswissenschaft, insbesondere Bildungs- und Erziehungstheorie sowie philosophische Grundlagen), App. 3649

**B e n z - G y d a t , Melanie, Dr.**  
(Weiterbildung unter besonderer Berücksichtigung professionellen Handelns), App. 3392

**B e r n a u e r , Vanessa, B. Sc. BWL**  
(Personalpolitik), App. 3565

**D e h m e l , Philipp, M. Sc.**  
(Allgemeine und Biologische Psychologie), App. 2997

**D e u t s c h l ä n d e r , Gerrit, Dr.**  
(Mittelalterliche Geschichte), App. 3422

**E c k e l , Christine, M.A.**  
(Neuere Geschichte unter besonderer Berücksichtigung der westeuropäischen Geschichte), App. 2980

**E i b e n , Jörn, Dr. phil.**  
(Neuere Sozial-, Wirtschafts- und Technikgeschichte), App. 2564

**F i e d l e r , Sören**  
(Pädagogische Psychologie), App. 2830

**F r a n z , Philipp**  
(Soziologie unter besonderer Berücksichtigung der Bildungs- und Erziehungssoziologie), App. 3821

**F r e r i c h s , Ilka, M. Sc.**  
(Arbeit, Personal und Organisation), App. 3211

**F r i c k e , Hans-Günter, Dipl.-Päd.**  
(Praktikumsamt), App. 2574

**F r i t z , Sven, M.A.**  
(Neuere Geschichte unter besonderer Berücksichtigung der westeuropäischen Geschichte), App. 2980

**G e r s t a c k e r , Andreas, Dr.**  
(Alte Geschichte), App. 3514

- Gillich, Imke  
(Allgemeine und Biologische Psychologie), App. 2794
- Grabbe, Anna, Dipl.-Berufspäd.  
(Berufs- und Betriebspädagogik, insbesondere  
berufliche / betriebliche Aus- und Weiterbildung), App. 2806
- Grigoleit, Grit, Dr.  
(Allgemeine Soziologie), App. 3532
- Heinrich, Axel, PD, Dr. theol.  
(Katholische Theologie unter besonderer Berücksichtigung der Sozialwissen-  
schaften und der Sozialethik), App. 2556
- Heubischl, Susanne  
(Berufs- und Arbeitspädagogik), App. 3404
- Holder, Stefanie, M.A.  
(Alte Geschichte), App. 3515
- Hunold, Martin, M.A.  
(Erziehungswissenschaft, insbesondere systematische Pädagogik), App. 2307
- Kamp-Hartong, Sigrid, Dr.  
(Erziehungswissenschaft, insbesondere gesellschaftliche, politische und  
rechtliche Grundlagen von Bildung und Erziehung), App. 3295
- Kamph, Matthias  
(IT-Verantwortlicher/EDV-Koordination), App. 2837
- Karcher, Martin, M.A.  
(Erziehungswissenschaft, insbesondere gesellschaftliche, politische und  
rechtliche Grundlagen von Bildung und Erziehung), App. 2874
- Kiepe, Karina, B.A.  
(Berufs- und Arbeitspädagogik), App. 3603
- Klamar, Alexander, Mag. rer. nat.  
(Arbeits-, Organisations- und Wirtschaftspsychologie), App. 3151

Kleinschmidt, Jessica, M.A.  
(Weiterbildung unter besonderer Berücksichtigung professionellen Handelns),  
App. 2505

Kollender, Ellen, Dipl.-Pol.  
(Erziehungswissenschaft, insbesondere gesellschaftliche, politische und rechtliche Grundlagen von Erziehung), App. 2573

Konrad, Sandra, Dr.  
(Persönlichkeitspsychologie und Psychologische Diagnostik), App. 3836

Kornau, Angela, Dr.  
(Personalpolitik), App. 3072

Krick, Annika, M. Sc. Psych.  
(Arbeits-, Organisations- und Wirtschaftspsychologie), App. 3478

Kurig, Julia, Dr.  
(Erziehungswissenschaften, insbesondere Historische Bildungsforschung), App. 2290

Lambert, Anna, Dr.  
(Berufs- und Betriebspädagogik, insbesondere berufliche / betriebliche Aus- und Weiterbildung), App. 3282

Langfeldt, Bettina, Dr.  
(Methoden der empirischen Sozialforschung und Statistik), App. 3312

Langheinrich, Sonja  
(Erziehungswissenschaft insb. gesellschaftliche, politische und rechtliche Grundlagen von Erziehung), App. 2648

Lauß, Johanna, M.A.  
(Erziehungswissenschaft, insbesondere Ideen- und Diskursgeschichte von Bildung und Erziehung), App. 2567

Löw, Andreas, Dr.  
(Leiter der Psychologischen Labore), App. 2878

Lohsträter, Kai, Dr.  
(Geschichte der Frühen Neuzeit unter besonderer Berücksichtigung der Sozial- und Wirtschaftsgeschichte), App. 2365

Luna-Rodriguez, Aquiles, Dr.  
(Allgemeine und Biologische Psychologie), App. 2997

May, Mark, PD Dr.  
(Arbeitsbereich Raum- und Umweltkognition), App. 2568

- Me t j e , Brigitte, Dr. phil.  
(Methoden der empirischen Sozialforschung und Statistik), App. 3572
- M o r i t z , Carolin Clara  
(Neuere Sozial-, Wirtschafts- und Technikgeschichte), App. 3533
- M ü n s c h e r , Johann-Christoph, Mag. rer. nat.  
(Persönlichkeitspsychologie und Psychologische Diagnostik / Pädagogische Psychologie), App. 3596
- P a b s t , Antje, Dipl.-Päd.  
(Erwachsenenbildung), App. 3908
- P e t e r s e n , Katja, Dr.  
(Erwachsenenbildung), App. 2566
- P e t r u v , Julia, M.A.  
(Erziehungswissenschaft, insbesondere Ideen- und Diskursgeschichte von Bildung und Erziehung)
- P o s n e r , Christine, Dr. phil.  
(Methoden der empirischen Sozialforschung und Statistik), App. 2155  
Rosmarinstr. 45, 22047 Hamburg, Tel. (040) 6930792
- P r a n g h o f e r , Sebastian, Dr.  
(Geschichte der Frühen Neuzeit unter besonderer Berücksichtigung der Sozial- und Wirtschaftsgeschichte), App. 2365
- R a n a , Madiha, Dr.  
(Persönlichkeitspsychologie und Psychologische Diagnostik / Pädagogische Psychologie), App. 2932
- R e i n e r , Annabell  
(Arbeits-, Organisations- und Wirtschaftspsychologie), App. 3151
- R e i t h , Florian, Dr.  
(Methoden der empirischen Sozialforschung und Statistik), App. 2804
- R i c h t e r , Anne-Maren  
(Evangelische Theologie unter besonderer Berücksichtigung der Sozialethik und der Theologiegeschichte), App. 3364
- R i e ß v o n S c h e u r n s c h l o ß , Vivica  
(Sozialpsychologie), App. 3718
- R u p p e l - H e r d t , Alexandra  
(Geschichte des 19. und 20. Jahrhunderts unter besonderer Berücksichtigung Mittel- und Osteuropas), App. 2980

S a n d , Georgina, M.A.  
(Praktikumsamt), App. 3826

S c h i l l e r , Jan  
(Weiterbildung und lebenslanges Lernen), App. 2258

S c h m i d t , Katja, Dr. des.  
(Erwachsenenbildung), App. 2566

S c h r e i b e r , Melanie, Dipl.-Sozialw., M.A.  
(Arbeit, Personal und Organisation), App. 2602

S c h r e w e , Nils, M.A.  
(Erziehungswissenschaft, insbesondere systematische Pädagogik), App. 2307

S i s o l e f s k y , Franziska, Dipl.-Päd.  
(Persönlichkeitspsychologie und Psychologische Diagnostik / Pädagogische Psychologie), App. 3596

S o n s , Eric  
(Soziologie uner besonderer Berücksichtigung der Bildungs- und Erziehungssoziologie), App. 2505

S p r e n g e l , Michael, M. Sc.  
(Allgemeine und Biologische Psychologie), App. 3916

T e l l e , Nils-Torge, Dr.  
(Sozialpsychologie), App. 2975

T e n t e n , Eliane, M.A.  
(Mitarbeiterin der Dekanin), App. 3680

T h i e l , Manuel, Dr.  
(IT-/EDV-Koordination), App. 2471

T h o m s e n , Sarah, Dr.  
(Erziehungswissenschaft, insbesondere systematische Pädagogik), App. 2307

T i l n e r , Alina, M. Sc.  
(Sozialpsychologie), App. 3719

T o m a t , Miriam, M. Sc.  
(Allgemeine und Biologische Psychologie), App. 3916

V o l l s t e d t , Marina, Dr.  
(Praktikumsamt), App. 2807

von Oesen, Norman, M.A.  
(Neuere Sozial-, Wirtschafts- und Technikgeschichte), App. 2564

Voß, Christin  
(Erziehungswissenschaft, insbesondere gesellschaftliche, politische und rechtliche Grundlagen von Bildung und Erziehung), App. 3295

Wicke, Carolin  
(Berufs- und Arbeitspädagogik), App. 2945

Witte, Jan, M.A.  
(Allgemeine Soziologie), App. 3589

## **Lehrbeauftragte und Privatdozenten**

Braun, Hans-Joachim, Dr. phil., Professor  
(ISA)  
Otto-Schumann-Straße 13b, 22926 Ahrensburg, Tel. (04102) 43454

Busch, Michael, PD, Dr. phil.  
(Geschichte)  
Obotritenring 49, 19053 Schwerin, Tel. 0385/71 12 17

Franke, Sabina, Dr. (ISA)  
Obotritenring 149, 19053 Schwerin

Fuchs, Hans-Werner, PD, Dr.  
(Allgemeine Pädagogik)  
Gartenholz 29, 22926 Ahrensburg, Tel. (04102) 43261

Hieronymus, Andreas, Dr.  
*E-Mail: atg@hieronymus.info*

Höllmer, Helge, Oberarzt  
*E-Mail: helgehoellmer@bundeswehr.org*

Isele, Gabriele  
Osterstraße 16, 20259 Hamburg

Keil, Werner, Dr., Professor (ISA)  
Mühlenweg 2, 21220 Rosengarten, Tel. (04105) 76710, Fax: (04105) 640336

Krahl, Wilfried  
Esplanade 6, 20354 Hamburg

L a p p e n k ü p e r , Ulrich, Dr., Professor  
Am Bahnhof 2, 21521 Friedrichsruh, Tel. (04104) 977110

N ä g l e r , Richard  
*E-Mail: naegler.richard@gmail.com*

N e c k e r , Sylvia, Dr. (ISA)  
Scheel-Plessen-Straße 1, 22765 Hamburg

P a b s t , Antje  
*E-Mail: pabst@hsu-hh.de*

R e e b , Hans-Joachim, Dr. (ISA)  
Rodenbergweg 14, 30974 Wennigsen, Tel.: (05109) 64336

R o g g , Matthias, Prof. Dr. phil. habil.

S c h u l z , Manuel, PD Dr.  
Geb. H 5, R. 105, App. 3000

S u l i m o w a , Maria  
Hamdorfer Weg 5 a, 23795 Bad Segeberg, Tel. (0176) 997 47 16

## Professoren im Ruhestand

A r n o l d , Klaus, Dr. phil., Professor  
(Mittelalterliche Geschichte)  
Obere Bachgasse 38/40, 97318 Kitzingen, Tel. (09321) 4334

B r a u n , Hans-Joachim, Dr. phil., Professor  
(Neuere Sozial- und Wirtschaftsgeschichte unter besonderer Berücksichtigung der  
Technikgeschichte und des technologischen Wandels im industriellen Zeitalter),  
App. 2794  
Otto-Schumann-Straße 13b, 22926 Ahrensburg, Tel. (04102)43454

C o n r a d , Peter, Dr. rer. pol., Professor  
(Personalwesen, insbesondere Personalauswahl und -entwicklung)

D a h m e , Gisela, Dr. phil., Professorin  
(Sozialpsychologie)  
Woldsenweg 7, 20249 Hamburg, Tel. (040) 4601300, Fax: (040) 41303468

D e h n b o s t e l , Peter, Dr. phil., Professor  
(Berufs- und Arbeitspädagogik), App. 2801  
Freier Weg 7, 53177 Bonn, Tel. (0228) 3867283

**D i e t e r i c h**, Rainer, Dr. phil., Professor  
Ehrenprofessor der Central Connecticut State University, New Britain (USA),  
(Pädagogische Psychologie)  
Lerchenweg 27, 22885 Barsbüttel, Tel. (040) 6702703

**G e i ß l e r**, Harald, Dr. phil., Professor  
(Allgemeine Pädagogik mit besonderer  
Berücksichtigung der Berufs- und Betriebspädagogik)  
Bordesholmer Str. 21, 22143 Hamburg, Tel. (040) 6785331

**H a e b e r l i n**, Friedrich, Dr. disc. pol., Professor

**H ü l l e n**, Jürgen, Dr. phil., Professor  
(Erziehungswissenschaft unter besonderer Berücksichtigung der Anthropologie)  
Rehblöcken 26, 22359 Hamburg, Tel. (040) 6037275

**J a g e n l a u f**, Michael, Dr. phil., Professor  
(Erziehungswissenschaft unter besonderer Berücksichtigung der Erwachsenenbil-  
dung)  
Klosterkamp 43, 21337 Lüneburg, Tel. (04131) 56343, Fax: (04131) 83665  
*E-Mail: jagenlauf@t-online.de*

**J o u r d a n**, Manfred, Dr. paed., Professor  
(Allgemeine Pädagogik unter besonderer Berücksichtigung  
der Geschichte der Erziehung und der Erziehungswissenschaft)  
Langenwiesen 5, 22359 Hamburg, Tel. (040) 6034013

**K l u w e**, Rainer H., Dr. phil., Professor  
(Allgemeine Psychologie), Professor der Universität Hamburg (§ 17 Abs. 1 HmbHG)

**L a m s z u s**, Hellmut, Dr. phil., Dipl.-Volksw., Dipl.-Hdl., Professor  
(Berufs- und Betriebspädagogik unter besonderer Berücksichtigung  
der Curriculumtheorie, Didaktik und Methodik)  
Professor-Krüger-Weg 8, 21218 Seevetal 1, Tel. (04105) 51232

**M e s s e l k e n**, Karlheinz, Dr. phil., Professor  
(Soziologie)  
Wehmerstieg 9, 22529 Hamburg, Tel. (040) 5894665

**M ü l l e r**, Albrecht, Dr. phil., Professor  
(Sozialpädagogik mit Berücksichtigung erwachsenenpädagogischer  
Aufgabenfelder)  
Fettstraße 19, 20357 Hamburg, Tel. (040) 31705231

**N i e d e r**, Peter, Dr. rer. pol., Professor  
(Personalwesen, insbesondere Personalführung)



O p i t z , Eckardt, Dr. phil., Professor  
(Neuere Geschichte)  
Heimfelder Straße 76, 21075 Hamburg, Tel. (040) 7926251

P l a k e , Klaus, Dr. soc. Wiss., Professor  
(Erziehungssoziologie unter besonderer Berücksichtigung der Sozialisationstheorie)  
Rantzaustraße 106, 22926 Ahrensburg, Tel. (04102) 32895

P o s t e l , Rainer, Dr. phil., Professor  
(Sozial- und Wirtschaftsgeschichte unter besonderer Berücksichtigung  
der Frühen Neuzeit)  
Husumer Straße 19, 20251 Hamburg, Tel. (040) 482786

R e u t e r , Lutz R., Dr. jur., Professor  
Ehrenprofessor der Technischen Universität Nanking (China)  
(Erziehungswissenschaft unter besonderer Berücksichtigung der  
Bildungspolitik)  
Gartenholz 15, 22926 Ahrensburg, Tel. (04102) 43429, Fax: (04102) 43409

S a r g e s , Werner, Dr. phil., Professor  
(Quantitative Methoden)  
Westerauer Straße 4, 23858 Barnitz, Tel. (04533) 2220

S c h u l t z , Reinhard, Dr. rer. pol., Professor  
(Personalwesen)  
Wagrierweg 82, 22055 Hamburg, Tel. (040) 5512611

W e g n e r , Bernd, Dr. phil., Professor  
(Neuere Geschichte unter besonderer Berücksichtigung  
der westeuropäischen Geschichte), App. 2798  
Kramerkoppel 1, 22041 Hamburg, Tel. (040) 65681521

W e i n e r t , Ansfried B., Dr. phil./UCB, (Ph. D.), Professor  
(Personalwesen unter besonderer Berücksichtigung der Personalführung,  
Personalbeurteilung und Personalentwicklung)  
Auf der Koppel 57, 21521 Aumühle, Tel. (04104) 4676

W e i s e , Georg, Dr. phil., Professor  
(Differenzielle Psychologie und psychologische Diagnostik)  
Schlangenbergweg 2, 34117 Kassel, Tel. (0561) 76690930

Z i m m e r , Gerhard M., Dr. phil., Professor  
(Berufs- und Betriebspädagogik, insbesondere  
berufliche / betriebliche Aus- und Weiterbildung)

## Wissenschaftliche Einrichtungen

### *Institut für Allgemeine Erziehungswissenschaften*

#### **Erziehungswissenschaft, insbesondere Ideen- und Diskursgeschichte der Bildung und Erziehung**

*Univ.-Prof.'in Dr. Berner, Esther, Geb. H 4, R. 220, App. 2840*  
*E-Mail: esther.berner@hsu-hh.de*

#### **Geschäftszimmer**

*Draack, Sylvia, Geb. H 4, R. 112, App. 2103*  
*E-Mail: draacks@hsu-hh.de*

#### **Wissenschaftliche Mitarbeiterinnen**

*Dr. Kurig, Julia, Geb. H 4, R. 106, App. 2290*  
*E-Mail: kurig@hsu-hh.de*

*Petruv, Julia, Geb. H 4, R. 226, App. 3363*  
*E-Mail: petruvj@hsu-hh.de*

#### **Erziehungswissenschaft, insbesondere interkulturelle und vergleichende Bildungsforschung**

*Univ.-Prof.'in Dr. Gomolla, Mechtild, Geb. H 4, R. 223, App. 2732,*  
*Fax: 2057*  
*E-Mail: gomolla@hsu-hh.de*

#### **Geschäftszimmer**

*Voß, Diana, Geb. H 4, R. 118, App. 2285, Fax: 2040*  
*E-Mail: diana.voss@hsu-hh.de*

#### **Wissenschaftliche Mitarbeiterinnen**

*Dipl.-Pol. Kollender, Ellen, Geb. H 4, R. 224, App. 2573*  
*E-Mail: ellen.kollender@hsu-hh.de*

*M.A. Langheinrich, Sonja, Geb. H 4, R. 225, App. 2648*  
*E-Mail: sonja.langheinrich@hsu-hh.de*

#### **Wissenschaftliche Hilfskraft**

*Dipl.-Päd. Bello, Bettina, Geb. H 4, R. 225, App. 2648*  
*E-Mail: bello@hsu-hh.de*

## **Erziehungswissenschaft insbesondere systematische Pädagogik**

*Univ.-Prof. Dr. phil. Nohl, Arnd-Michael, Geb. H 1, R. 2310, App. 2795,  
Fax: 2546*

*E-Mail: nohl@hsu-hh.de*

### **Geschäftszimmer**

*Ebert, Katja, Geb. H 1, R. 2317, App. 2400*

*E-Mail: ebert@hsu-hh.de*

### **Wissenschaftliche Mitarbeiter**

*M.A. Hunold, Martin, Geb. H 1, R. 2311, App. 2307*

*E-Mail: hunoldm@hsu-hh.de*

*M.A. Schrewe, Nils, Geb. H 1, R. 2311, App. 2307*

*E-Mail: nils.schrewe@hsu-hh.de*

*Thomsen, Sarah, Geb. H 1, R. 2311, App. 2307*

*E-Mail: sarah.thomsen@hsu-hh.de*

## **Erziehungswissenschaft, insbesondere Historische Bildungsforschung**

*Univ.-Prof.'in Dr. phil. Groppe, Carola, Geb. H 4, R. 113, App. 2854,  
Fax: 3752*

*E-Mail: groppe@hsu-hh.de*

### **Geschäftszimmer**

*Draack, Sylvia, Geb. H 4, R. 112, App. 2103*

*E-Mail: draacks@hsu-hh.de*

### **Wissenschaftliche Mitarbeiterinnen**

*Dr. Kurig, Julia, Geb. H 4, R. 106, App. 2290*

*E-Mail: kurig@hsu-hh.de*

*M.A. Lauff, Johanna, Geb. H 4, R. 127, App. 2567*

*E-Mail: lauff@hsu-hh.de*

## **Erziehungswissenschaft, insbesondere Bildungs- und Erziehungstheorie sowie philosophische Grundlagen**

*Univ.-Prof. Dr. Olaf Sanders, Geb. H 4, R. 107, App. 2803,*

*Fax: 2040*

*E-Mail: olaf.sanders@hsu-hh.de*

### **Geschäftszimmer**

*Voß, Diana, Geb. H 4, R. 118, App. 2285, Fax: 2040*

*E-Mail: diana.voss@hsu-hh.de*

### **Wissenschaftliche Mitarbeiter**

*Behrens, Roger, Geb. H 4*

*E-Mail: roger.behrens@hsu-hh.de*

*Beiler, Frank, Geb. H 4, R. 127, App. 3649*

*E-Mail: frank.beiler@hsu-hh.de*

## **Erziehungswissenschaft insbesondere gesellschaftliche, politische und rechtliche Grundlagen von Bildung und Erziehung**

*Univ.-Prof. Dr. Höhne, Thomas, Geb. H 4, R. 123, App. 2842*

*E-Mail: hoehne@hsu-hh.de*

### **Geschäftszimmer**

*Voß, Diana, Geb. H 4, R. 118, App. 2285, Fax: 2040*

*E-Mail: diana.voss@hsu-hh.de*

### **Wissenschaftliche Mitarbeiter**

*M.A. Karcher, Martin, Geb. H 4, R. 115, App. 2874*

*E-Mail: karcher@hsu-hh.de*

*Voß, Christin, Geb. H 4, R. 124, App. 3295*

*E-Mail: vossch@hsu-hh.de*

### **Drittmittel-Mitarbeiterin**

*Dr. Kamp-Hartong, Sigrid, Geb. H 4, R. 124, App. 3295*

*E-Mail: hartongs@hsu-hh.de*

**Erwachsenenbildung**  
**Institut für Berufsbildung, Weiterbildung und Telematik**  
**Erwachsenenbildung**

Univ.-Prof.'in Dr. phil. Zeuner, Christine, Geb. H 1, R. 2360, App. 2796  
*E-Mail: zeuner@hsu-hh.de*

**Geschäftszimmer**

Dudda, Helga, Geb. H 1, R. 2316, App. 2470  
*E-Mail: helga.dudda@hsu-hh.de*

**Wissenschaftliche Mitarbeiterinnen**

Petersen, Katja, M.A., Geb. H 1, R. 2361, App. 2566  
*E-Mail: kape@hsu-hh.de*

Schmidt, Katja, Geb. H 1, R. 2361, App. 2566  
*E-Mail: katja.schmidt@hsu-hh.de*

**Drittmittel-Mitarbeiterinnen**

Dr. Benz-Gydat, Melanie, Geb. H 1, R. 2363, App. 3392  
*E-Mail: benz-gydat@hsu-hh.de*

Pabst, Antje, Geb. H 1, R. 2363, App. 3908  
*E-Mail: antje.pabst@hsu-hh.de*

**Weiterbildung und lebenslanges Lernen**

Univ.-Prof.'in Dr. Schmidt-Lauff, Sabine, Geb. H 1, R. 2309, App. 2582  
*E-Mail: schmidt-lauff@hsu-hh.de*

**Geschäftszimmer**

Neumann, Britta, Geb. H 1, R. 2513, App. 2366  
*E-Mail: britta.neumann@hsu-hh.de*

**Wissenschaftliche Mitarbeiter**

Dipl.-Päd. Augsten-Hahlweg, Carina, Geb. H 1, R. 2363, App. 3028  
*E-Mail: aha@hsu-hh.de*

Kleinschmidt, Jessica, Geb. H 1, R. 2513, App. 2505  
*E-Mail: kleinsch@hsu-hh.de*

M.A. Schiller, Jan, Geb. H 1, R. 2513, App. 2258  
*E-Mail: schillej@hsu-hh.de*

**Berufs-, Betriebs- und Arbeitspädagogik**  
**Institut für Berufsbildung, Weiterbildung und Telematik**

**Berufs- und Betriebspädagogik**

*Univ.-Prof.'in Dr. phil. Büchter, Karin, Geb. H 1, R. 2509, App. 2828*  
*E-Mail: buechter@hsu-hh.de*

**Geschäftszimmer**

Dudda, Helga, Geb. H 1, R. 2316, App. 2470  
*E-Mail: helga.dudda@hsu-hh.de*

**Wissenschaftliche Mitarbeiterin**

Grabbe, Anna, Geb. H 1, R. 2312, App. 2806  
*E-Mail: grabbea@hsu-hh.de*  
Dr. des. Lambert, Anna, Geb. H 1, R. 2312, App. 3282  
*E-Mail: anna.lambert@hsu-hh.de*

**Berufs- und Arbeitspädagogik**

*Univ.-Prof. Dr. Schlömer, Tobias, Geb. H 1, R. 2217, App. 3852, Fax: 3748*  
*E-Mail: schloemer@hsu-hh.de*

**Geschäftszimmer**

Dudda, Helga, Geb. H 1, R. 2325, App. 2470  
*E-Mail: helga.dudda@hsu-hh.de*

**Wissenschaftliche Mitarbeiterin**

M.A. Kiepe, Karina, Geb. H 1, R. 2218, App. 3603  
*E-Mail: kiepek@hsu-hh.de*

**Drittmittel-Mitarbeiterinnen**

Heubischl, Susanne, Geb. H 1, R. 2216, App. 3457  
*E-Mail: susanne.heubischl@hsu-hh.de*  
Wicke, Carolin, Geb. H 1, R. 2216, App. 2945  
*E-Mail: wicke@hsu-hh.de*

**Soziologie**  
**Institut für Soziologie**

**Soziologie unter besonderer Berücksichtigung  
der Mikrosoziologie**

*Univ.-Prof.'in Dr. Liebsch, Katharina Geb. H 1, R. 2374, App. 2810*  
*E-Mail: k.liebsch@hsu-hh.de*

**Geschäftszimmer**

Dudda, Helga, Geb. H 1, R. 2316, App. 2470  
*E-Mail: helga.dudda@hsu-hh.de*

**Wissenschaftliche Mitarbeiter**

Franz, Philipp, Geb. H 1, R. 2315, App. 3821  
*E-Mail: philipp.franz@hsu-hh.de*

Dipl.-Soz. Sons, Eric, Geb. H 1, R. 2315, App. 2505  
*E-Mail: sonse@hsu-hh.de*

**Allgemeine Soziologie**

*Univ.-Prof.'in Dr. Bender, Christiane, Geb. H 1, R. 2373, App. 2762,*  
*Fax: 3746*  
*E-Mail: bender@hsu-hh.de*

**Geschäftszimmer**

Dudda, Helga, Geb. H 1, R. 2316, App. 2470  
*E-Mail: helga.dudda@hsu-hh.de*

**Wissenschaftliche Mitarbeiter**

M.A. Bätz, Jan, Geb. H 1, R. 2510, App. 3532  
*E-Mail: baetzj@hsu-hh.de*

Dr. Grigoleit, Grit, Geb. H 1, R. 2510, App. 3532  
*E-Mail: grit.grigoleit@hsu-hh.de*

M.A. Witte, Jan, Geb. H 1, R. 2314, App. 3589  
*E-Mail: Jan.Witte@hsu-hh.de*

# **Psychologie**

## **Sozialpsychologie**

*Univ.-Prof. Dr. Erb, Hans-Peter, Geb. H 1, R. 2369, App. 2310*  
*E-Mail: erb@hsu-hh.de*

### **Geschäftszimmer**

Neumann, Britta, Geb. H 1, R. 2513, App. 2366  
*E-Mail: britta.neumann@hsu-hh.de*

### **Wissenschaftliche Mitarbeiter**

Dr. phil. Rieß von Scheurnschloß, Vivica, Geb. H 1, R. 2370, App. 3718  
*E-Mail: riessv@hsu-hh.de*

Dr. Telle, Nils-Torge, Geb. H 1, R. 2371, App. 2975  
*E-Mail: tellen@hsu-hh.de*

M. Sc. Tilner, Alina, Geb. H 1, R. 2370, App. 3719  
*E-Mail: tilner@hsu-hh.de*

### **Funktionsraum**

Projektraum, Geb. H 1, R. 1390

## **Pädagogische Psychologie**

*PD Dr. Daseking, Monika (Professurvertreterin), Geb. H 4, R. 116, App. 2849, Fax: 2040*  
*E-Mail: monika.daseking@hsu-hh.de*

### **Geschäftszimmer**

N.N.

### **Wissenschaftliche Mitarbeiter**

Fiedler, Sören, Geb. H 4, R. 128, App. 2830  
*E-Mail: soeren.fiedler@hsu-hh.de*



## **Persönlichkeitspsychologie und Psychologische Diagnostik**

*Univ.-Prof. Dr. Herzberg, Philipp Yorck, Geb. H 4, R. 119, App. 2845, Fax: 2040  
E-Mail: [herzberg@hsu-hh.de](mailto:herzberg@hsu-hh.de)*

### **Geschäftszimmer**

N.N.

### **Wissenschaftliche Mitarbeiter**

Dr. Konrad, Sandra, Geb. H 4, R. 125, App. 3836

*E-Mail: [konrads@hsu-hh.de](mailto:konrads@hsu-hh.de)*

Mag. rer. nat. Münscher, Johann-Christoph, Geb. H 4, R. 120, App. 3596

*E-Mail: [muenschj@hsu-hh.de](mailto:muenschj@hsu-hh.de)*

Dr. Rana, Madiha, Geb. H 4, R. 125, App. 2932

*E-Mail: [rana@hsu-hh.de](mailto:rana@hsu-hh.de)*

### **Wissenschaftliche Hilfskraft**

Dipl.-Päd. Sisoletsky, Franziska, Geb. H 4, R. 120, App. 3596

*E-Mail: [czensf@hsu-hh.de](mailto:czensf@hsu-hh.de)*

### **Funktionsraum**

Psychologisches Beobachtungslabor, Geb. H 4, R. 126

## **Klinische Psychologie**

*Prof. Dr. Dr. Köhler, Thomas (Professurvertreter), Geb. W 10, R. 208,  
App. 3560*

*E-Mail: [koehlert@hsu-hh.de](mailto:koehlert@hsu-hh.de)*

### **Geschäftszimmer**

N.N.

**GEISO**

## **Arbeits-, Organisations- und Wirtschaftspsychologie**

*Univ.-Prof. Dr. Felfe, Jörg, Geb. H 1, R. 2364, App. 2575, Fax: 2546  
E-Mail: felfe@hsu-hh.de*

### **Geschäftszimmer**

Ebert, Katja, Geb. H 1, R. 2317, App. 2400  
*E-Mail: ebert@hsu-hh.de*

### **Wissenschaftliche Mitarbeiter**

Mag. rer. nat. Klamar, Alexander, Geb. H 1, R. 2372, App. 3151  
*E-Mail: klamar@hsu-hh.de*

M. Sc. Psych. Krick, Annika, Geb. H 1, R. 2365, App. 3478  
*E-Mail: krickan@hsu-hh.de*

Mag. rer. nat. Reiner, Annabell, Geb. H 1, R. 2372, App. 3151  
*E-Mail: reiner@hsu-hh.de*

### **Drittmittel-Mitarbeiterin**

M.A. Wunderlich, Ines, Geb. H 1, R. 2365, App. 3485  
*E-Mail: wunderlich@hsu-hh.de*

## **Allgemeine und Biologische Psychologie**

*Univ.-Prof. Dr. Jacobsen, Thomas, Geb. H 1, R. 2366, App. 2863, Fax: 3604  
E-Mail: jacobsen@hsu-hh.de*

### **Geschäftszimmer**

Neumann, Kirsten, Geb. H 1, R. 2317, App. 2323  
*E-Mail: kirsten.neumann@hsu-hh.de*

### **Wissenschaftliche Mitarbeiter**

Dehmel, Philipp, Geb. H 1, R. 2367, App. 2997  
*E-Mail: philipp.dehmel@hsu-hh.de*

M. Sc. Sprengel, Michael, Geb. H 1, R. 2512, App. 3916  
*E-Mail: sprengem@hsu-hh.de*

M. Sc. Tomat, Miriam, Geb. H 1, R. 2512, App. 3916  
*E-Mail: tomatm@hsu-hh.de*

### **Drittmittel-Mitarbeiter**

Gillich, Imke, Geb. H 1, R. 1327, App. 2794  
*E-Mail: gillichi@hsu-hh.de*

Dr. Luna-Rodríguez, Aquiles, Geb. H 1, R. 2367, App. 2997  
*E-Mail: luna@hsu-hh.de*

## Psychologische Labore

### Leiter

Dr. Löw, Andreas, Geb. H 1, R. 2325, App. 2878

*E-Mail: loew@hsu-hh.de*

### Funktionsraum

Experimental-Psychologisches Labor, Geb. H 1, R. 2368

## Arbeitsbereich Raum- und Umweltkognition

PD Dr. May, Mark, Geb. H 1, R. 2320, App. 2568

*E-Mail: mark.may@hsu-hh.de*

### Geschäftszimmer

Neumann, Kirsten, Geb. H 1, R. 2317, App. 2323

*E-Mail: kirsten.neumann@hsu-hh.de*

### Mitarbeiter

Dipl.-Päd. Puls, Kim, Geb. H 1, R. 2319, App. 3012

*E-Mail: pulskim@hsu-hh.de*

## Arbeitsbereich Führungsbegleitung

### Projektleitung

PD Dr. phil. Scherm, Martin, Geb. H 1, R. 2511, App. 2207 und Geb. W 9, R. 105, App. 3483

*E-Mail: mscherm@hsu-hh.de*

### Mitarbeiter

M.A. Dipl.-Pol. de Jonge, Jan, Geb. W 9, R. 116, App. 3484

*E-Mail: deJonge@hsu-hh.de@hsu-hh.de*

M.A. Lamielle, Mignon, Geb. W 9, R. 115, App. 3482

*E-Mail: mignon.lamielle@hsu-hh.de*

M.A. Renneberg, Stephanie, Geb. W 9, R. 115, App. 3481

*E-Mail: srenneberg@hsu-hh.de*

## **Methodenlehre**

### **Methoden der empirischen Sozialforschung und Statistik**

*Univ.-Prof. Dr. Kelle, Udo, Geb. H 1, R. 2331, App. 3812*

*E-Mail: kelle@hsu-hh.de*

#### **Geschäftszimmer**

*Ebert, Katja, Geb. H 1, R. 2317, App. 2400*

*E-Mail: ebert@hsu-hh.de*

#### **Wissenschaftliche Mitarbeiterinnen**

*Dr. Langfeldt, Bettina, Geb. H 1, R. 2329, App. 3312*

*E-Mail: bela@hsu-hh.de*

*Dr. phil. Metje, Brigitte, Geb. H 1, R. 1106, App. 3572*

*E-Mail: metjeb@hsu-hh.de*

*Dr. phil. Posner, Christine, Geb. H 1, R. 2329, App. 2155*

*E-Mail: christine.posner@hsu-hh.de*

*Dr. phil. Reith, Florian, Geb. H 1, R. 2330, App. 2804*

*E-Mail: reith@hsu-hh.de*

## **Personalwesen**

### **Institut für Personalmanagement**

#### **Personalpolitik**

*Univ.-Prof.'in Dr. Sieben, Barbara, Geb. H 4, R. 111, App. 2866*

*E-Mail: barbara.sieben@hsu-hh.de*

#### **Geschäftszimmer**

*Draack, Sylvia, Geb. H 4, R. 112, App. 2103*

*E-Mail: draacks@hsu-hh.de*

#### **Wissenschaftliche Mitarbeiterinnen**

*M. Sc. Bernauer, Vanessa, Geb. H 4, R. 101, App. 3665*

*E-Mail: v.bernauer@hsu-hh.de*

*M. Sc. Frerichs, Ilka, Geb. H 4, R. 102, App. 3211*

*E-Mail: frerichi@hsu-hh.de*

*Dipl.-Sozialw. M.A. Schreiber, Melanie, Geb. H 4, R. 102, App. 2602*

*E-Mail: melanie.schreiber@hsu-hh.de*

## **Arbeit, Personal und Organisation**

*Dr. Hauff, Sven (Professurvertreter), Geb. H 4, R. 103, App. 2883, Fax: 2048  
E-Mail: sven.hauff@hsu-hh.de*

### **Geschäftszimmer**

*Draack, Sylvia, Geb. H 4, R. 112, App. 2103  
E-Mail: draacks@hsu-hh.de*

### **Wissenschaftliche Mitarbeiterinnen**

*M. Sc. Frerichs, Ilka, Geb. H 4, R. 102, App. 3211  
E-Mail: frerichi@hsu-hh.de*

*Dipl.-Sozialw. M.A. Schreiber, Melanie, Geb. H 4, R. 102, App. 2602  
E-Mail: melanie.schreiber@hsu-hh.de*

## **Geschichte**

### **Alte Geschichte**

*Univ.-Prof. Dr. phil. Meißner, Burkhard, Geb. H 1, R. 2327, App. 3396,  
Fax: 2098  
E-Mail: bmeissne@hsu-hh.de*

### **Geschäftszimmer**

*Neumann, Kirsten, Geb. H 1, R. 2317, App. 2323  
E-Mail: kirsten.neumann@hsu-hh.de*

### **Wissenschaftliche Mitarbeiter**

*Dr. Gerstacker, Andreas, Geb. H 1, R. 2328, App. 3514  
E-Mail: andreas.gerstacker@hsu-hh.de*

*M.A. Holder, Stefanie, Geb. H 1, R. 2328, App. 3515  
E-Mail: holders@hsu-hh.de*

### **Mittelalterliche Geschichte**

*Univ.-Prof. Dr. Selzer, Stephan, Geb. H 1, R. 2326, App. 2893, Fax: 3747  
E-Mail: stephan.selzer@hsu-hh.de*

### **Geschäftszimmer**

*Ebert, Katja, Geb. H 1, R. 2317, App. 2400  
E-Mail: ebert@hsu-hh.de*

**Wissenschaftliche Mitarbeiter**

Ashauer, Christian, Geb. H 1, R. 2323, App. 3460

*E-Mail: ashauer@hsu-hh.de*

**Drittmittel-Mitarbeiter**

Dr. Deutschländer, Gerrit, Geb. H 1, R. 2332, App. 3422

*E-Mail: deutschlaender@hsu-hh.de*

**Wissenschaftliche Hilfskraft**

Spilcke-Liss, Verena, Geb. H 1, R. 2332, App. 3422

*E-Mail: spilckev@hsu-hh.de*

**Geschichte der frühen Neuzeit  
unter besonderer Berücksichtigung der  
Sozial- und Wirtschaftsgeschichte**

*Univ.-Prof.\*in Dr. Nowosadtko, Jutta, Geb. H 1, R. 2306, App. 2876,  
Fax: 2059*

*E-Mail: nowosadtko@hsu-hh.de*

**Geschäftszimmer**

Neumann, Kirsten, Geb. H 1, R. 2317, App. 2323

*E-Mail: kirsten.neumann@hsu-hh.de*

**Wissenschaftliche Mitarbeiter**

Dr. des. Lohsträter, Kai, Geb. H 1, R. 2307, App. 2365

*E-Mail: loh@hsu-hh.de*

Dr. Pranghofer, Sebastian, Geb. H 1, R. 2307, App. 2365

*E-Mail: pranghos@hsu-hh.de*

**Neuere Sozial-, Wirtschafts- und Technikgeschichte**

*Univ.-Prof.'in Dr. Heßler, Martina, Geb. H 1, R. 2212, App. 3362, Fax: 2084*

*E-Mail: mhessler@hsu-hh.de*

**Geschäftszimmer**

Ebert, Katja, Geb. H 1, R. 2317, App. 2400

*E-Mail: ebert@hsu-hh.de*

### **Wissenschaftliche Mitarbeiter**

Moritz, Carolin Clara, Geb. H 1, R. 2219, App. 3533

*E-Mail: carolin.moritz@hsu-hh.de*

M.A. von Oesen, Normen, Geb. H 1, R. 2213, App. 2564

*E-Mail: vonoesen@hsu-hh.de*

### **Drittmittel-Mitarbeiter**

Dr. phil. Eiben, Jörn, Geb. H 1, R. 2213, App. 2564

*E-Mail: eibenj@hsu-hh.de*

PD Dr. Uhl, Karsten, Geb. H 4, R. 202, App. 2619

*E-Mail: uhlk@hsu-hh.de*

## **Geschichte des 19. und 20. Jahrhunderts unter besonderer Berücksichtigung Mittel- und Osteuropas**

*Prof. Mark, Rudolf A. (Professurvertreter), Geb. H 1, R. 2322, App. 3600*

*E-Mail: mark@hsu-hh.de*

### **Geschäftszimmer**

Neumann, Britta, Geb. H 1, R. 2513, App. 2366

*E-Mail: britta.neumann@hsu-hh.de*

### **Wissenschaftliche Mitarbeiter**

Dr. Antons, Jan-Hinnerk, Geb. H 1, R. 2321, App. 2550

*E-Mail: antonsj@hsu-hh.de*

Ruppel-Herd, Alexandra, Geb. H 1, R. 2324, App. 2980

*E-Mail: ruppelha@hsu-hh.de*

## **Neuere Geschichte unter besonderer Berücksichtigung der westeuropäischen Geschichte**

*PD Dr. Jonas, Michael (Professurvertreter), Geb. H 1, R. 2214, App. 2359,*

*Fax: 2086*

*E-Mail: mjonas@hsu-hh.de*

### **Geschäftszimmer**

Neumann, Kirsten, Geb. H 1, R. 2317, App. 2323

*E-Mail: kirsten.neumann@hsu-hh.de*

### **Wissenschaftliche Mitarbeiter**

M.A. Eckel, Christine, Geb. H 1, R. 2324, App. 2980

*E-Mail: eckelc@hsu-hh.de*

M.A. Fritz, Sven, Geb. H 1, R. 2324, App. 2980

*E-Mail: fritzs@hsu-hh.de*

## **Theologie**

### **Katholische Theologie unter besonderer Berücksichtigung der Sozialwissenschaften und der Sozialethik**

*Univ.-Prof. Dr. theol. Hoppe, Thomas, Geb. H 4, R. 219, App. 2799,*

*Fax: 2002*

*E-Mail: hoppe@hsu-hh.de*

### **Geschäftszimmer**

Voß-Schubin, Renate, Geb. H 4, R. 218, App. 2234

*E-Mail: voschu@hsu-hh.de*

### **Wissenschaftlicher Mitarbeiter**

PD Dr. theol. Heinrich, Axel, Geb. H 4, R. 0228, App. 2556

*E-Mail: heinrich@hsu-hh.de*

## **Evangelische Theologie unter besonderer Berücksichtigung der Sozialethik und der Theologiegeschichte**

*Univ.-Prof. Dr. theol. Stübinger, Ewald, Geb. H 4, R. 216, App. 2805,*

*Fax: 2033*

*E-Mail: stue@hsu-hh.de*

### **Geschäftszimmer**

Voß-Schubin, Renate, Geb. H 4, R. 218, App. 2234

*E-Mail: voschu@hsu-hh.de*

### **Wissenschaftliche Mitarbeiterin**

Richter, Anne-Maren, Geb. H 4, R. 229

*E-Mail: richtera@hsu-hh.de*



# Fakultät für Geistes- und Sozialwissenschaften

## Lehrveranstaltungen im Herbsttrimester 2017

Diese Planungsübersicht gibt den Planungsstand vom 22.08.2017 wieder.  
Verbindliche Ergänzungen bzw. Änderungen  
– insbesondere Zeit- und Raumzuordnungen –  
sind den aktualisierten Ankündigungen am "Weißen Brett"  
sowie dem Online-Vorlesungsverzeichnis im Campus-Portal  
(<https://campus.hsu-hh.de/>) zu entnehmen

### Bachelorstudiengang Bildungs- und Erziehungswissenschaft Allgemeine Erziehungswissenschaft

#### 1. Studientrimester

#### Modul BE 01001 - Einführung in die Grundlagen der Erziehungswissenschaft Teil I

12.101	S	Grundbegriffe und Handlungsfelder der Erziehungswissenschaft: Grundbegriffe, Theorien und Methoden der Erziehungswissenschaft Mo, 15:45 - 17:15 Geb. H 1, SR 202	Berner, E.
12.102	S	Grundbegriffe und Handlungsfelder der Erziehungswissenschaft Di, 09:45 - 11:15 Geb. H 1, SR 309	Karcher, M.
12.103	S	Grundbegriffe und Handlungsfelder der Erziehungswissenschaft Di, 11:30 - 13, Aula R. 3	Schrewe, N.
12.104	S	Grundbegriffe und Handlungsfelder der Erziehungswissenschaft Di, 11:30 - 13 Geb. H 1, SR 310	Nohl, A.
12.105	S	Grundbegriffe und Handlungsfelder der Erziehungswissenschaft: Bildung – Emanzipation – Sittlichkeit. Pädagogik in geschichtlicher Verantwortung Di, 17:30 - 19 Geb. H 1, SR 204	Behrens, R.
12.106	S	Grundbegriffe und Handlungsfelder der Erziehungswissenschaft: Erziehung und Bildung in der Kinder- und Jugendhilfe Do, 10:45 - 12:15 Geb. H 1, SR 305	Hunold, M.

#### 4. Studientrimester

##### Modul BE 02001 - Wissenschaftstheoretische, geistes- und erfahrungswissenschaftliche Grundlagen der Erziehungswissenschaft Teil III

12.401	S	Wissenschaftstheorie und Methodologie: Zur empirischen Rekonstruktion pädagogischer Interaktionen Di, 15:45 - 17:15 Geb. H 1, SR 204	Nohl, A.
12.402	S	Wissenschaftstheorie und Methodologie: Grundlagen und Anwendung der dokumentarischen Methode Do, 10:45 - 12:15 Geb. H 1, SR 309	Nohl, A.
12.403	S	Wissenschaftstheorie und Methodologie: Einführung in die rekonstruktive Sozialforschung am Beispiel der Dokumentarischen Methode Di, 15:45 - 17:15 Geb. H 1, SR 110	N.N.
12.404	S	Wissenschaftstheorie und Methodologie Mi, 11:30 - 13 Geb. H 1, SR 202	Thomsen, S.

##### Modul BE 04001 - Erziehung, Bildung und Sozialisation in historischer Perspektive Teil I

12.405	S	Sozial- und Kulturgeschichte der Erziehung, Bildung und Sozialisation seit der europäischen Aufklärung: Geschichte der Schule in Deutschland zwischen 1800 und heute Mi, 11:30 - 13 Geb. H 1, SR 203	Kurig, J.
12.406	S	Sozial- und Kulturgeschichte der Erziehung, Bildung und Sozialisation seit der europäischen Aufklärung: Reformpädagogik in historischer Perspektive Mi, 09:45 - 11:15 Geb. H 1, SR 206	Voß, C.
12.407	S/B	Sozial- und Kulturgeschichte der Erziehung, Bildung und Sozialisation seit der europäischen Aufklärung: Die Erziehung des Körpers Fr, Einzel, 15 - 20 Geb. H 1, SR 301, 03.11.2017 Sa, Einzel, 10 - 15:30 Geb. H 1, SR 301, 04.11.2017 Fr, Einzel, 15 - 20 Geb. H 1, SR 301, 08.12.2017 Sa, Einzel, 10 - 15:30 Geb. H 1, SR 301, 09.12.2017	Janssen, A.

- |        |   |  |           |
|--------|---|--|-----------|
| 12.408 | S | Sozial- und Kulturgeschichte der Erziehung, Bildung und Sozialisation seit der europäischen Aufklärung: Loyalität als erziehungswissenschaftliche Forschungsperspektive<br>Mo, 14-tägig, 14 - 17:15<br>Geb. H 1, SR 203, ab 09.10.2017 | Behm, B.  |
| 12.409 | S | Sozial- und Kulturgeschichte der Erziehung, Bildung und Sozialisation seit der europäischen Aufklärung<br>Di, 17:30 - 19, Aula R. 3  | Höhne, T. |

### 7. Studientrimester

#### Modul BE 06001 - Aktuelle Forschungsbeiträge und Diskurse in der allgemeinen Erziehungswissenschaft Teil II

- |        |   |  |             |
|--------|---|--|-------------|
| 12.701 | S | Aktuelle Forschungsbeiträge und Diskurse in der Allgemeinen Erziehungswissenschaft II: Ökonomisierung und Privatisierung von Bildung<br>Mi, 09:45 - 11:15, Aula R. 3                             | Höhne, T.   |
| 12.702 | S | Aktuelle Forschungsbeiträge und Diskurse in der Allgemeinen Erziehungswissenschaft II: Kunst, Bildung, Politik II<br>Di, 14 - 15:30<br>Geb. H 1, SR 202  | Sanders, O. |
| 12.703 | S | Aktuelle Forschungsbeiträge und Diskurse in der Allgemeinen Erziehungswissenschaft II: Subjekt, Arbeit und Bildung<br>Di, 14 - 15:30<br>Geb. H 1, SR 0201  | Berner, E.  |
| 12.704 | S | Aktuelle Forschungsbeiträge und Diskurse in der Allgemeinen Erziehungswissenschaft II: Die Kategorie Zeit in der Allgemeinen Erziehungswissenschaft II<br>Di, 15:45 - 17:15<br>Geb. H 1, SR 0403 | Beiler, F.  |

### Erwachsenenbildung/Weiterbildung

#### 1. Studientrimester

#### Modul BE 01002 - Grundlagen und Bedingungen der Erwachsenenbildung/Weiterbildung

- |        |   |   |                   |
|--------|---|---|-------------------|
| 22.101 | V | Einführung in die Erwachsenenbildung/Weiterbildung: Lebensbegleitendes Lernen – Grundlagen und Grundbegriffe der Erwachsenen- und Weiterbildung<br>Di, 15:45 - 17:15<br>Geb. H 1, HS 0004 | Schmidt-Lauff, S. |
| 22.102 | S | Seminar 1.1. Grundbegriffe der Erwachsenenbildung: Wissenschaftliches Arbeiten mit Grundbegriffen der Erwachsenenbildung<br>Fr, 09:45 - 11:15<br>Geb. H 1, SR 205                         | Kleinschmidt, J.  |

- |        |   |   |              |
|--------|---|---|--------------|
| 22.103 | S | Seminar 1.1.Grundbegriffe der Erwachsenenbildung<br>Mo, 09:45 - 11:15<br>Geb. H 1, SR 202                                   | Schmidt, K.  |
| 22.104 | S | Seminar 1.1. Wissenschaftliches Arbeiten mit Grundbegriffen der Erwachsenenbildung<br>Fr, 09:45 - 11:15<br>Geb. H 1, SR 204 | Schiller, J. |

#### **4. Studientrimester**

##### **Modul BE 03002 -Professionelle Handlungskompetenzen der Erwachsenenbildung/Weiterbildung in Theorie und Praxis**

- |        |   |   |                   |
|--------|---|---|-------------------|
| 22.401 | S | Seminar 2.2.Bildungsmanagement und Organisationsentwicklung mit praktischen Übungen: Professionsentwicklung in der Erwachsenenbildung<br>Mo, 11:30 - 13<br>Geb. H 1, SR 202         | Schmidt, K.       |
| 22.402 | S | Seminar 2.2 Bildungsmanagement und Organisationsentwicklung mit praktischen Übungen: Professionelles Handeln, Identität und Selbstverständnis<br>Di, 11:30 - 13<br>Geb. H 1, SR 201 | Schmidt-Lauff, S. |

#### **7. Studientrimester**

##### **Modul BE 05002 - Forschungsansätze, Gegenstände, Konzepte und Bedingungen der Erwachsenenbildung/ Weiterbildung unter theoretischen, historischen, interdisziplinären und internationalen Perspektiven**

- |        |   |   |              |
|--------|---|---|--------------|
| 22.701 | S | Seminar 3.3 Ausgewählte Forschungsthemen der Erwachsenenbildung<br>Mo, 17:30 - 19<br>Geb. H 1, SR 206 | Schulz, M.   |
| 22.702 | S | Seminar 3.3 Erwachsenenbildung und die Europäische Union<br>Do, 10:45 - 12:15<br>Geb. H 1, SR 203     | Schiller, J. |

#### **Berufsbildung**

##### **1. Studientrimester**

##### **Modul BE 01003 - Berufsbildung im Bildungs- und Beschäftigungssystem in Theorie und Praxis**

- |        |   |  |                |
|--------|---|--|----------------|
| 32.101 | V | Einführung in die Berufsbildung<br>Di, 15:45 - 17:15, Geb. H 1, HS 3   | Büchter, K.    |
| 32.102 | S | Seminar 1 Berufspädagogische Praxisfelder<br>Di, 14 - 15:30<br>Geb. H 1, SR 206, ab 10.10.2017<br>Mo, Einzel, 17:30 - 19<br>Geb. H 1, SR 202, 04.12.2017 | Hölterhoff, D. |

- |        |   |  |            |
|--------|---|--|------------|
| 32.103 | S | Seminar 1 Berufspädagogische Praxisfelder<br>Mo, 09:45 - 11:15<br>Geb. H 1, SR 206 | Kiepe, K.  |
| 32.104 | S | Seminar 1 Berufspädagogische Praxisfelder<br>Mo, 09:45 - 11:15<br>Geb. H 1, SR 205 | Grabbe, A. |

#### 4. Studientrimester

##### Modul BE 03003 - Gestaltung, Evaluation, Forschung und Innovation beruflicher Bildungsprozesse

- |        |   |  |              |
|--------|---|--|--------------|
| 32.401 | S | Seminar 2 Innovationen in der Berufsbildung<br>Mo, 09:45 - 11:15<br>Geb. H 1, SR 203,<br>30.10.2017 - 18.12.2017<br>Mi, 14-tägig, 14 - 15:30<br>Geb. H 1, SR 207,<br>01.11.2017 - 13.12.2017 | Schlömer, T. |
| 32.402 | S | Seminar 2 Innovationen in der Berufsbildung<br>Fr, 14-tägig, 09:45 - 11:15<br>Geb. H 1, SR 207,<br>13.10.2017 - 24.11.2017<br>Mo, 11:30 - 13<br>Geb. H 1, SR 203,<br>30.10.2017 - 18.12.2017 | Schlömer, T. |
| 32.403 | S | Seminar 2 Innovationen in der Berufsbildung<br>Mo, 09:45 - 11:15<br>Geb. H 1, SR 305   | Wicke, C.    |

#### 7. Studientrimester

##### Modul BE 05003 - Berufsbildungspolitik, Bildungsmanagement und Kompetenzentwicklung in der Aus- und Weiterbildung

- |        |     |   |             |
|--------|-----|---|-------------|
| 32.701 | S   | Seminar 3 Forschungskolloquium Bachelor<br>Fr, 09:45 - 11:15<br>Geb. H 1, SR 206  | Schulz, M.  |
| 32.702 | S/B | Seminar 3 Forschungskolloquium Bachelor<br>Fr, Einzel, 15 - 17<br>Geb. H 1, SR 204, 06.10.2017<br>Fr, Einzel, 15 - 19:30<br>Geb. H 1, SR 204, 10.11.2017<br>Sa, Einzel, 09 - 18<br>Geb. H 1, SR 204, 11.11.2017<br>Fr, Einzel, 15 - 19:30<br>Geb. H 1, SR 204, 01.12.2017 | Naumann, V. |

## **Methodenlehre**

### **1. Studientrimester**

#### **Modul BE 01004 - Empirische Forschungsmethoden I: Einführung**

42.101	V	Einführung in die Methoden der empirischen Sozialforschung Mo, 14 - 15:30 Geb. H 1, HS 3	Langfeldt, B.
42.102	S	Vertiefungsseminar "Erhebung und Analyse quantitativer und qualitativer Daten" Mo, 15:45 - 17:15 Geb. H 1, HS 3	Langfeldt, B.
42.103	S	Vertiefungsseminar "Erhebung und Analyse quantitativer und qualitativer Daten" Mi, 11:30 - 13, Aula R. 3	Langfeldt, B.
42.104	S	Vertiefungsseminar "Erhebung und Analyse quantitativer und qualitativer Daten" Di, 09:45 - 11:15 Geb. H 1, HS 3	Langfeldt, B.

## **Psychologie**

### **1. Studientrimester**

#### **Modul BE 01005 - Einführung in die Psychologie**

52.101	S	Einführung in die Psychologie Mo, 17:30 - 19 Geb. H 1, SR 204	N.N.
52.102	S	Einführung in die Psychologie Mi, 11:30 - 13 Geb. H 1, SR 205	Schön, S.
52.103	S	Einführung in die Psychologie Fr, 09:45 - 11:15, Aula R. 3	Schön, S.
52.104	S	Einführung in die Psychologie Mi, 11:30 - 13 Geb. H 1, SR 206	Konrad, S.
52.105	S	Einführung in die Psychologie Di, 17:30 - 19 Geb. H 1, SR 310	Klebe, L.
70.101	V	Einführung in die Psychologie Mo, 11:30 - 13 Geb. H 1, HS 5	May, M.

### **4. Studientrimester**

#### **BE 03005 - Grundlagen der Psychologie**

70.105	V	Allgemeine Psychologie I Di, 09:45 - 11:15 Geb. H 7, HS 31	Jacobsen, T.
70.109	V	Persönlichkeitspsychologie Di, 14 - 15:30 Geb. H 1, HS 5	Herzberg, P.

**4. Studientrimester und 7. Studientrimester  
Modulunabhängige Kolloquien**

70.1007	K	Forschungsseminar Allgemeine Psychologie Di, 17:30 - 19 Geb. H 1, SR 205	Jacobsen, T.
70.1008	K	Forschungsseminar AOW Mo, 18 - 19:30 Geb. H 1, SR 203, Das Forschungskolloquium findet in der Regel im H1 Gebäude, Raum 2151 statt.	Felfe, J.
70.1009	K	Forschungsseminar Pädagogische Psychologie Di, 14 - 15:30 Geb. H 1, SR 205	Daseking, M.
70.1010	K	Forschungsseminar Persönlichkeitspsychologie Mi, 14 - 15:30 Geb. H 1, SR 205	Herzberg, P.
70.1011	K	Forschungsseminar Sozialpsychologie Mo, 11:30 - 13 Geb. H 1, SR 109	Erb, H.
70.1012	K	Forschungsseminar Klinische Psychologie Di, 11:30 - 13 Geb. H 1, SR 205	Köhler, T.

**Soziologie**

**1. Studientrimester**

**Modul BE 01006 - Einführung in die Soziologie**

62.101	V	Einführung in die Soziologie Mi, 14 - 15:30 Geb. H 1, HS 3	Bender, C.
62.102	V	Einführung in die Soziologie Do, 09 - 10:30 Geb. H 1, HS 3	Bender, C.
62.103	Ü	Übung zur Einführung Di, 11:30 - 13 Geb. H 1, SR 203	Reif, M.
62.104	Ü	Übung zur Einführung Di, 14 - 15:30 Geb. H 1, SR 207	Reif, M.
62.105	Ü	Übung zur Einführung Di, 11:30 - 13 Geb. H 1, SR 305	Bätz, J.
62.106	Ü	Übung zur Einführung Di, 14 - 15:30 Geb. H 1, SR 203	Bätz, J.
62.107	Ü	Übung zur Einführung Do, 10:45 - 12:15 Geb. H 1, SR 204	Bender, C.
62.108	Ü	Übung zur Einführung Do, 09 - 10:30 Geb. H 1, SR 206	Witte, J.

62.109 Ü Übung zur Einführung  
Do, 10:45 - 12:15 Bätz, J.  
Geb. H 1, SR 206

**Wahlpflichtfach Beratungspsychologie**

**1. Studientrimester**

**Modul BE 01007 - Einführung in die Beratungspsychologie und ihre diagnostischen Grundlagen**

70.403 V Klinische Psychologie I Köhler, T.  
Mi, 09:45 - 11:15  
Geb. H 1, SR 301

**4. Studientrimester und 7. Studientrimester**

**Sonderveranstaltung Gesprächsführung (modulunabhängig)**

92.1002 Ku Gesprächsführung - praxisorientiert Isele, G.  
Mo, 14-täglich, 15:45 - 19  
Geb. H 1, SR 403, ab 09.10.2017

**Wahlpflichtfach Personalmanagement**

**1. Studientrimester**

**Modul BE 01008 - Grundlagen des Personalmanagements**

91.101 V Grundlagen des Personalmanagements I Hauff, S.  
Mi, 09:45 - 11:15  
Geb. H 7, HS 32

**4. Studientrimester**

**Modul BE 04008 - Funktionen und Instrumente des Personalmanagements**

91.401 S Funktionen und Instrumente des Personal- Hauff, S.  
managements I  
Mi, 14 - 15:30, Aula R. 3

91.402 S Funktionen und Instrumente des Personal- Bernauer, V.  
managements I Sieben, B.  
Mo, 15:45 - 17:15  
Geb. H 1, SR 205

91.403 S Funktionen und Instrumente des Personal- Bernauer, V.  
managements I Frerichs, I.  
Mo, 14 - 15:30, Geb. H 1, SR 205

**Wahlpflichtfach Geschichtswissenschaft**

**1. Studientrimester**

**Modul BE 01009 - Einführungsmodul Geschichtswissenschaft**

10.101 V Fachüberblick Heßler, M.  
Mi, 09:45 - 11:15 Jonas, M.  
Geb. H 1, HS 2 Mark, R.  
Meißner, B.  
Nowosadtko, J.  
Selzer, S.



#### 4. Studientrimester

##### Modul BE 04009 - Vertiefungsmodul Geschichtswissenschaft

- |        |    |  |                |
|--------|----|--|----------------|
| 10.108 | PS | Proseminar NG I: Die Frühe Neuzeit in der Popkultur<br>Mi, 14 - 15:30<br>Geb. H 1, SR 308                                  | Lohsträter, K. |
| 10.109 | PS | Proseminar NG II Ost: Nationale und kulturelle Identitäten im ehemaligen Jugoslawien<br>Do, 09 - 10:30<br>Geb. H 1, SR 202 | Keigel, N.     |

#### Masterstudiengang Bildungs- und Erziehungswissenschaft

##### Allgemeine Erziehungswissenschaft

##### 10. Studientrimester (3. Mastertrimester)

##### Modul BE 09001 - Bildung, Staat und Gesellschaft in historischer Perspektive Teil II

- |         |     |  |             |
|---------|-----|--|-------------|
| 12.1001 | S   | Subjektwerdung und Vergesellschaftung im historischen Prozess: Schulen und Universitäten vom späten 17. Jahrhundert bis zur Neuordnung Deutschlands um 1800<br>Mi, 14 - 15:30<br>Geb. H 1, SR 203  | Kurig, J.   |
| 12.1002 | S   | Subjektwerdung und Vergesellschaftung im historischen Prozess: Preußen als Kulturstaat? Bildung in Preußen vom 18. bis zum frühen 20. Jahrhundert<br>Mi, 14-täglich, 09:45 - 13<br>Geb. H 1, SR 204, ab 11.10.2017   | Groppe, C.  |
| 12.1003 | S/B | Subjektwerdung und Vergesellschaftung im historischen Prozess: Serie als Bildungsmedien? Krieg und Serie<br>Mo, 15:45 - 17:15<br>Geb. H 1, SR 201,<br>02.10.2017 - 30.10.2017<br>Mo, Einzel, 15:45 - 17:15<br>Geb. H 1, SR 201, 13.11.2017<br>2.11 bis 4.11 2017: Tagung Krieg und Serien im Thomas Ellwein Saal | Sanders, O. |
| 12.1004 | S   | Subjektwerdung und Vergesellschaftung im historischen Prozess: Demokratie und Gesellschaft (Lektüreseminar John Dewey)<br>Di, 09:45 - 11:15<br>Geb. H 1, SR 202  | Berner, E.  |

**Modul BE 10001 - Bildung, Staat und Gesellschaft in internationaler und interkultureller Perspektive Teil I**

12.1005	S	Internationalität und Globalisierung als erziehungswissenschaftliches Forschungsfeld: Bildung im Umweg über China Di, 09:45 - 11:15 Geb. H 1, SR 203	Sanders, O.
12.1006	S	Internationalität und Globalisierung als erziehungswissenschaftliches Forschungsfeld: Bildung und ihre gesellschaftlichen Rahmenbedingungen Mi, 08 - 09:30, Aula R. 3	Höhne, T.
12.1007	S	Internationalität und Globalisierung als erziehungswissenschaftliches Forschungsfeld Do, 08 - 09:30 Geb. H 1, SR 204	Langheinrich, S.
12.1008	S	Internationalität und Globalisierung als erziehungswissenschaftliches Forschungsfeld: „Deutsche Leitkultur“: Kultur- und erziehungswissenschaftliche Diskursanalysen eines kontroversen Topos Do, 09 - 10:30 Geb. H 1, SR 305	Schmidt, L.

**Erwachsenenbildung/Weiterbildung**

**10. Studientrimester (3. Mastertrimester)**

**Modul BE 08002 - Forschungsschwerpunkte der Erwachsenenbildung/Weiterbildung unter Berücksichtigung theoretischer und methodischer Grundlagen; Lehrforschungsprojekt Teil III**

22.1001	S/B	Seminar 4.3.: Fortsetzung Lehrforschungsprojekt Teil 3: International vergleichende Professionsforschung (Comparative Studies in Adult Education and Lifelong Learning) Do, 10:45 - 12:15 Geb. H 1, SR 207, 12.10.2017 - 09.11.2017 Do, Einzel, 10:45 - 12:15 Geb. H 1, SR 207, 23.11.2017 Fr, Einzel, 15 - 19 Geb. H 1, SR 204, 24.11.2017 Sa, Einzel, 09:30 - 16 Geb. H 1, SR 204, 25.11.2017	Schmidt-Lauff, S.
22.1002	S	Seminar 4.3.: Mythos und Erwachsenenbildung Mo, 11:30 - 13 Geb. H 1, SR 309	Petersen, K.

## **Berufsbildung**

### **10. Studientrimester (3. Mastertrimester)**

#### **Modul BE 08003 - Berufsbildungsforschung: Felder, Fallbeispiele,**

#### **Konzeptionen: Lehrforschungsprojekt Teil III**

- |         |   |  |              |
|---------|---|--|--------------|
| 32.1001 | S | Seminar 3 Anwendung und Reflexion des Forschungsdesigns<br>Di, 11:30 - 13<br>Geb. H 1, SR 202                          | Büchter, K.  |
| 32.1002 | S | Seminar 3 Anwendung und Reflexion des Forschungsdesigns<br>Mi, 14-tägig, 09:45 - 13<br>Geb. H 1, SR 204, ab 04.10.2017 | Schlömer, T. |

## **Psychologie**

### **10. Studientrimester (3. Mastertrimester)**

#### **Modul BE 08005 - Forschungsorientierte Vertiefung der Psychologie**

- |        |   |  |               |
|--------|---|--|---------------|
| 70.405 | V | Einführung in die Arbeits- Organisations- und Wirtschaftspsychologie (Blockveranstaltung)<br>Sa, Einzel, 14 - 17:15<br>Geb. H 1, HS 3, 07.10.2017<br>Fr, Einzel, 08 - 11:15<br>Geb. H 1, HS 3, 13.10.2017<br>Fr, Einzel, 15 - 20:30<br>Geb. H 1, HS 3, 13.10.2017<br>Sa, Einzel, 10 - 18<br>Geb. H 1, HS 3, 14.10.2017 | Schermuly, C. |
|--------|---|--|---------------|

#### **Modulunabhängige Kolloquien**

- |         |   |   |              |
|---------|---|---|--------------|
| 70.1007 | K | Forschungsseminar Allgemeine Psychologie<br>Di, 17:30 - 19<br>Geb. H 1, SR 205  | Jacobsen, T. |
| 70.1008 | K | Forschungsseminar AOW<br>Mo, 18 - 19:30<br>Geb. H 1, SR 203, Das Forschungskolloquium findet in der Regel im H1 Gebäude, Raum 2151 statt. | Felfe, J.    |
| 70.1009 | K | Forschungsseminar Pädagogische Psychologie<br>Di, 14 - 15:30<br>Geb. H 1, SR 205  | Daseking, M. |
| 70.1010 | K | Forschungsseminar Persönlichkeitspsychologie<br>Mi, 14 - 15:30<br>Geb. H 1, SR 205  | Herzberg, P. |
| 70.1011 | K | Forschungsseminar Sozialpsychologie<br>Mo, 11:30 - 13<br>Geb. H 1, SR 109   | Erb, H.      |
| 70.1012 | K | Forschungsseminar Klinische Psychologie<br>Di, 11:30 - 13<br>Geb. H 1, SR 205   | Köhler, T.   |

## **Soziologie**

### **10. Studientrimester (3. Mastertrimester)**

#### **Modul BE 09006 - Spezielle Soziologien**

- |         |   |   |          |
|---------|---|---|----------|
| 62.1001 | S | Gesellschaftstheorie und Kulturkritik<br>Mo, 14-taglich, 14 - 17:15, Aula R. 3,<br>ab 02.10.2017 | Sons, E. |
| 62.1002 | S | Gesellschaftstheorie und Kulturkritik<br>Mo, 14-taglich, 14 - 17:15, Aula R. 3,<br>ab 09.10.2017 | Sons, E. |

## **Wahlpflichtfach Beratungspsychologie**

### **10. Studientrimester (3. Mastertrimester)**

#### **Modul BE 09007 - Anwendungsfelder der Beratungspsychologie II**

- |         |   |  |           |
|---------|---|--|-----------|
| 92.1001 | S | Sozialpsychologie des Beratens<br>Di, 14 - 15:30<br>Geb. H 1, SR 109 | Telle, N. |
|---------|---|--|-----------|

#### **Sonderveranstaltung Gesprachsfuhrung (modulunabhangig)**

- |         |    |   |           |
|---------|----|---|-----------|
| 92.1002 | Ku | Gesprachsfuhrung - praxisorientiert<br>Mo, 14-taglich, 15:45 - 19<br>Geb. H 1, SR 403, ab 09.10.2017 | Isele, G. |
|---------|----|---|-----------|

## **Wahlpflichtfach Personalmanagement**

### **10. Studientrimester (3. Mastertrimester)**

#### **Modul BE 09008 - Management of Human Resources**

- |         |     |  |                            |
|---------|-----|--|----------------------------|
| 91.1001 | S   | Management of Human Resources II: International Human Resource Management und Betriebliche Chancengleichheitspolitik<br>Di, Einzel, 14 - 16, Aula R. 3, 10.10.2017<br>Di, Einzel, 16 - 17:15, Aula R. 2, Gastvortrag von:<br>Dr. Yasemin Karaca, Universite libre de Bruxelles,<br>"The Portrayal of Gender Roles in Turkish Media",<br>10.10.2017<br>Di, 14 - 18, Aula R. 2,<br>14.11.2017 - 28.11.2017<br>Di, Einzel, 14 - 17:15, Aula R. 2, 05.12.2017 | Frerichs, I.<br>Sieben, B. |
| 91.1002 | S/B | Management of Human Resources II<br>Fr, Einzel, 09 - 18<br>Geb. H 1, SR 108, 20.10.2017<br>Sa, Einzel, 09 - 18<br>Geb. H 1, SR 108, 21.10.2017<br>So, Einzel, 09 - 14:30<br>Geb. H 1, SR 108, 22.10.2017   | Schroder, H.              |

**Wahlpflichtfach Geschichtswissenschaft**  
**10. Studientrimester (3. Mastertrimester)**  
**Modul BE 10009 - Schwerpunktmodul II Geschichtswissenschaft**

10.402	V	Reformatio-Reform-Reformation Mi, 11:30 - 13 Geb. H 1, SR 401	Jonas, M. Mark, R. Meißner, B. Nowosadtko, J. Selzer, S.
10.405	V	Automaten, künstliche Menschen und Roboter Di, 14 - 15:30 Geb. H 1, HS 3	Heßler, M.
10.410	Ü	Lektüreübung Polybios Di, 11:30 - 13 Geb. H 1, SR 204	Meißner, B.
10.411	Ü	Einführung in die Historischen Hilfswissenschaften: Numismatik Mi, 14 - 15:30 Geb. H 1, SR 204	Selzer, S.
10.412	Ü	Neutralität im 20. Jahrhundert: globalhistorische Skizzen Di, 17:30 - 19 Geb. H 1, SR 203	Jonas, M.
10.413	Ü	Die Rolle des Christentums für die Nationenbildung Osteuropas Mi, 09:45 - 11:15 Geb. H 1, SR 308	Ruppel-Herd, A.
10.414	Ü	Unternehmensgeschichte am Beispiel von Carl Zeiss - Ein Unternehmen in der wechselhaften deutschen Geschichte des 19. und 20. Jahrhunderts Mi, 14 - 15:30 Geb. H 1, SR 202	Von Oesen, N.
10.415	Ü	Die Transformation der transatlantischen Beziehungen, 1890-1990 Mi, 14 - 15:30 Geb. H 1, SR 201	Cohrs, P.

**Bachelorstudiengang Geschichtswissenschaft**  
**Hauptfach Geschichtswissenschaft**  
**Grundlagenphase**  
**1. Studientrimester**  
**Modul HF-GW-BA 101 - Geschichte im Überblick**

10.101	V	Fachüberblick Mi, 09:45 - 11:15 Geb. H 1, HS 2	Heßler, M. Jonas, M. Mark, R. Meißner, B. Nowosadtko, J. Selzer, S.
--------	---	--	--

### **Modul HF-GW-BA 102 - Epochen I: Antike/Mittelalter**

10.102	PS	Proseminar AG: Die Zeit der Adoptivkaiser Di, 15:45 - 17:15 Geb. H 1, SR 206	Gerstacker, A.
10.103	PS	Proseminar MA: Einführung in das Studium der Mittelalterlichen Geschichte Di, 15:45 - 17:15 Geb. H 1, SR 205	Ashauer, C.
10.104	PS	Proseminar AG: Die Zeit der Adoptivkaiser Di, 17:30 - 19 Geb. H 1, SR 206	Gerstacker, A.

### **Modul HF-GW-BA 103 - Epochen II: NGI / NGII (Ost/West)**

10.105	PS	Proseminar NG I: Reformation Di, 09:45 - 11:15 Geb. H 1, SR 308	Pranghofer, S.
10.106	PS	Proseminar NG II West: Das System der national- sozialistischen Konzentrationslager - Entwick- lung und Funktionswandel 1933-1945 Mo, 17:30 - 19 Geb. H 1, SR 205	Eckel, C.
10.107	PS	Proseminar NG I: Reformation Di, 09:45 - 11:15 Geb. H 1, SR 205	Lohsträter, K.

### **Modul HF-GW-BA 104 Mentorat**

10.110	V	Einführung Informationskompetenz und Litera- turrecherche für Historiker Di, Einzel, 08 - 09:30 Geb. H 1, HS 3, 07.11.2017	Fast, J. Lubig, K.
10.111	Ku	Informationskompetenz und Literaturrecherche für Historiker Mo, Einzel, 09:45 - 11:15 Geb. H 1, EDV-Labor, 13.11.2017 Mo, Einzel, 09:45 - 11:15 Geb. H 1, EDV-Labor, 20.11.2017	Lubig, K.
10.112	Ku	Informationskompetenz und Literaturrecherche für Historiker Mo, Einzel, 09:45 - 11:15 Geb. H 1, EDV-Labor, 27.11.2017 Mo, Einzel, 09:45 - 11:15 Geb. H 1, EDV-Labor, 04.12.2017	Lubig, K.
10.113	Ku	Informationskompetenz und Literaturrecherche für Historiker Di, Einzel, 08 - 09:30 Geb. H 1, EDV-Labor, 14.11.2017 Di, Einzel, 08 - 09:30 Geb. H 1, EDV-Labor, 21.11.2017	Lubig, K.

10.114	TU	Mentorat Termine nach Vereinbarung	Meißner, B.
10.115	TU	Mentorat Termine nach Vereinbarung	Selzer, S.
10.116	TU	Mentorat Termine nach Vereinbarung	Nowosadtko, J.
10.117	TU	Mentorat Termine nach Vereinbarung	Jonas, M.
10.118	TU	Mentorat Termine nach Vereinbarung	Mark, R.
10.119	TU	Mentorat Termine nach Vereinbarung	Heßler, M.

#### **Französisch und Latein für Historiker**

10.120	Ku	Französisch für Historiker Mo, 13:45 - 15:30 Geb. H 1, SR 1158 Mi, 11:30 - 13:15 Geb. H 1, SR 1156B Do, 09:45 - 10:45 Geb. H 1, SR 1157	Soost, A.
10.121	Ku	Latein für Historiker Mo, 14 - 15:30 Geb. H 1, SR 207 Fr, 08 - 09:30	Agge, K.
10.122	Ku	Latein für Historiker Fr, Einzel, 08 - 09:30 Geb. H 1, SR 201, 06.10.2017 Fr, 08 - 09:30 Geb. H 1, SR 1160b, ab 13.10.2017 Mo, 15:45 - 17:15 Geb. H 1, SR 1160a	Pohl, H.
10.123	Ku	Latein für Historiker Mi, 08 - 09:30 Geb. H 1, SR 203 Fr, 09:45 - 11:15 Geb. H 1, SR 203	Agge, K.

#### **Aufbauphase**

#### **4. Studientrimester**

#### **HF-GW-BA 108 - Aufbaumodul I Alte Geschichte**

10.401	HS	Rom und der hellenistische Osten Di, 09:45 - 11:15 Geb. H 1, SR 204	Meißner, B.
10.402	V	Reformatio-Reform-Reformation Mi, 11:30 - 13 Geb. H 1, SR 401	Jonas, M. Mark, R. Meißner, B. Nowosadtko, J. Selzer, S.

### HF-GW-BA 109 Aufbaumodul I Mittelalter

- |        |    |  |  |
|--------|----|--|--|
| 10.402 | V  | Reformatio-Reform-Reformation<br>Mi, 11:30 - 13<br>Geb. H 1, SR 401                      | Jonas, M.<br>Mark, R.<br>Meißner, B.<br>Nowosadtko, J.<br>Selzer, S. |
| 10.403 | HS | Soziale Gruppen in der Geschichte des Mittelalters<br>Mo, 14 - 15:30<br>Geb. H 1, SR 202 | Selzer, S.   |

### HF-GW-BA 110 Aufbaumodul I Neuere Geschichte I

- |        |    |   |  |
|--------|----|---|--|
| 10.402 | V  | Reformatio-Reform-Reformation<br>Mi, 11:30 - 13<br>Geb. H 1, SR 401 | Jonas, M.<br>Mark, R.<br>Meißner, B.<br>Nowosadtko, J.<br>Selzer, S. |
| 10.404 | HS | Katholische Reformationen<br>Di, 15:45 - 17:15<br>Geb. H 1, SR 203  | Nowosadtko, J.   |

### HF-GW-BA 111 Aufbaumodul I Neuere Geschichte II West

- |        |    |  |  |
|--------|----|--|--|
| 10.402 | V  | Reformatio-Reform-Reformation<br>Mi, 11:30 - 13<br>Geb. H 1, SR 401                                    | Jonas, M.<br>Mark, R.<br>Meißner, B.<br>Nowosadtko, J.<br>Selzer, S. |
| 10.405 | V  | Automaten, künstliche Menschen und Roboter<br>Di, 14 - 15:30<br>Geb. H 1, HS 3                         | Heßler, M.   |
| 10.406 | HS | „The organized moral force of men“. Der Völkerbund, 1920-1946<br>Mi, 19:15 - 20:45<br>Geb. H 1, SR 204 | Jonas, M.  |
| 10.409 | HS | Mensch-Maschinen-Verhältnisse: Lektürekurs<br>Do, 09 - 10:30<br>Geb. H 1, SR 203                       | Heßler, M.   |

### HF-GW-BA 112 Aufbaumodul I Neuere Geschichte II Ost

- |        |   |   |  |
|--------|---|---|--|
| 10.402 | V | Reformatio-Reform-Reformation<br>Mi, 11:30 - 13<br>Geb. H 1, SR 401 | Jonas, M.<br>Mark, R.<br>Meißner, B.<br>Nowosadtko, J.<br>Selzer, S. |
|--------|---|---|--|



- |        |    |  |            |
|--------|----|--|------------|
| 10.405 | V  | Automaten, künstliche Menschen und Roboter<br>Di, 14 - 15:30<br>Geb. H 1, HS 3                                   | Heßler, M. |
| 10.407 | HS | Russland unter Katharina II<br>Mo, 11:30 - 13<br>Geb. H 1, SR 206  | Mark, R.   |
| 10.408 | HS | Die Sowjetunion nach dem XX. Parteitag: Tauwetter und Ära Chruschtschow<br>Mo, 15:45 - 17:15<br>Geb. H 1, SR 206 | Mark, R.   |

**HF-GW-BA 113 Aufbaumodul I Neuere Geschichte II Sozial-, Wirtschafts- und Technikgeschichte**

- |        |    |  |            |
|--------|----|--|------------|
| 10.405 | V  | Automaten, künstliche Menschen und Roboter<br>Di, 14 - 15:30<br>Geb. H 1, HS 3   | Heßler, M. |
| 10.409 | HS | Mensch-Maschinen-Verhältnisse: Lektürekurs<br>Do, 09 - 10:30<br>Geb. H 1, SR 203 | Heßler, M. |

**HF-GW-BA 120 Aufbaumodul III**

- |        |    |  |  |
|--------|----|--|--|
| 10.401 | HS | Rom und der hellenistische Osten<br>Di, 09:45 - 11:15<br>Geb. H 1, SR 204  | Meißner, B.  |
| 10.402 | V  | Reformatio-Reform-Reformation<br>Mi, 11:30 - 13<br>Geb. H 1, SR 401  | Jonas, M.<br>Mark, R.<br>Meißner, B.<br>Nowosadtko, J.<br>Selzer, S.<br>Selzer, S. |
| 10.403 | HS | Soziale Gruppen in der Geschichte des Mittelalters<br>Mo, 14 - 15:30<br>Geb. H 1, SR 202                         | Nowosadtko, J.   |
| 10.404 | HS | Katholische Reformationen<br>Di, 15:45 - 17:15<br>Geb. H 1, SR 203   | Nowosadtko, J.   |
| 10.405 | V  | Automaten, künstliche Menschen und Roboter<br>Di, 14 - 15:30<br>Geb. H 1, HS 3                                   | Heßler, M.   |
| 10.406 | HS | „The organized moral force of men“. Der Völkerbund, 1920-1946<br>Mi, 19:15 - 20:45<br>Geb. H 1, SR 204           | Jonas, M.  |
| 10.407 | HS | Russland unter Katharina II<br>Mo, 11:30 - 13<br>Geb. H 1, SR 206  | Mark, R.   |
| 10.408 | HS | Die Sowjetunion nach dem XX. Parteitag: Tauwetter und Ära Chruschtschow<br>Mo, 15:45 - 17:15<br>Geb. H 1, SR 206 | Mark, R.   |

10.409	HS	Mensch-Maschinen-Verhältnisse: Lektürekurs Do, 09 - 10:30 Geb. H 1, SR 203	Heßler, M.
10.410	Ü	Lektüreübung Polybios Di, 11:30 - 13 Geb. H 1, SR 204	Meißner, B.
10.411	Ü	Einführung in die Historischen Hilfswissenschaften: Numismatik Mi, 14 - 15:30 Geb. H 1, SR 204	Selzer, S.
10.412	Ü	Neutralität im 20. Jahrhundert: globalhistorische Skizzen Di, 17:30 - 19 Geb. H 1, SR 203	Jonas, M.
10.413	Ü	Die Rolle des Christentums für die Nationenbildung Osteuropas Mi, 09:45 - 11:15 Geb. H 1, SR 308	Ruppel-Herd, A.
10.414	Ü	Unternehmensgeschichte am Beispiel von Carl Zeiss - Ein Unternehmen in der wechselhaften deutschen Geschichte des 19. und 20. Jahrhunderts Mi, 14 - 15:30 Geb. H 1, SR 202	Von Oesen, N.
10.415	Ü	Die Transformation der transatlantischen Beziehungen, 1890-1990 Mi, 14 - 15:30 Geb. H 1, SR 201	Cohrs, P.

#### **Wiederholungskurs Latein für Historiker**

10.416	S	Wiederholungskurs Latein für Historiker Fr, 11:30 - 13	Pohl, H.
--------	---	---	----------

#### **Examensphase**

##### **7. Studientrimester**

##### **Modul HF-GW-BA 128 - Examensmodul BA**

10.701	K	Alte Geschichte (Examensmodul)	Meißner, B.
10.702	K	Mittelalterliche Geschichte (Examensmodul) Termine nach Vereinbarung	Selzer, S.
10.703	K	Neuere Geschichte I (Examensmodul) Termine nach Vereinbarung	Nowosadtko, J.
10.704	K	Neuere Geschichte II (Ost) (Examensmodul) Termine nach Vereinbarung	Mark, R.
10.705	K	Neuere Geschichte II (West) (Examensmodul) Termine nach Vereinbarung	Jonas, M.
10.706	K	Sozial- und Wirtschaftsgeschichte (Examensmodul) Termine nach Vereinbarung	Heßler, M.

### Schnupperkurs Alt-Griechisch für Historiker

10.707	Ku	Schnupperkurs Alt-Griechisch für Historiker (Fortgeschrittene) Mo, 11:30 - 13 Geb. H 1, SR 205	Agge, K.
--------	----	---	----------

#### Ergänzungsfach

#### Grundlagenphase

#### 1. Studientrimester

#### Ergänzungsfach Soziologie

#### Modul EF-SO-BA 201 - Einführung in die Soziologie

62.101	V	Einführung in die Soziologie Mi, 14 - 15:30 Geb. H 1, HS 3	Bender, C.
62.102	V	Einführung in die Soziologie Do, 09 - 10:30 Geb. H 1, HS 3	Bender, C.
62.103	Ü	Übung zur Einführung Di, 11:30 - 13 Geb. H 1, SR 203	Reif, M.
62.104	Ü	Übung zur Einführung Di, 14 - 15:30 Geb. H 1, SR 207	Reif, M.
62.105	Ü	Übung zur Einführung Di, 11:30 - 13 Geb. H 1, SR 305	Bätz, J.
62.106	Ü	Übung zur Einführung Di, 14 - 15:30 Geb. H 1, SR 203	Bätz, J.
62.107	Ü	Übung zur Einführung Do, 10:45 - 12:15 Geb. H 1, SR 204	Bender, C.
62.108	Ü	Übung zur Einführung Do, 09 - 10:30 Geb. H 1, SR 206	Witte, J.
62.109	Ü	Übung zur Einführung Do, 10:45 - 12:15 Geb. H 1, SR 206	Bätz, J.

#### Ergänzungsfach Volkswirtschaftslehre

#### Modul EF-VWL-BA 204 - Grundlagen der Volkswirtschaftslehre für Historiker

23.102	V	Grundlagen der Volkswirtschaftslehre (WS31V01), Gruppe 2, 2 st. Mi, 11:30 - 13 Geb. H 1, HS 3, bis 13.12.2017	Meyer, D.
--------	---	--	-----------

- |        |   |   |              |
|--------|---|---|--------------|
| 23.136 | V | Grundlagen der Volkswirtschaftslehre (WS31V01), Gruppe 1, 2 st.<br>Mi, Einzel, 19:15 - 20:45<br>Geb. H 1, HS 1, 04.10.2017<br>Mo, 15:45 - 17:15     | Herzer, D.   |
| 23.420 | V | Methoden und Geschichte der VWL: Teil III: Volkswirtschaftliches Denken (WS34V06.3), 2 st.<br>Mo, 09:45 - 11:15<br>Geb. H 1, SR 401, bis 11.12.2017 | Beckmann, K. |

#### **Aufbauphase**

#### **4. Studientrimester**

#### **Ergänzungsfach Soziologie**

#### **Modul EF-SO-BA 202 - Individuum, Gesellschaft, Sozialisation**

- |        |   |   |           |
|--------|---|---|-----------|
| 93.401 | S | Wann ist ein Mann ein Mann? Zur sozialen Konstruktion von Männlichkeit<br>Di, 09:45 - 11:15<br>Geb. H 1, SR 206 | Franz, P. |
| 93.402 | S | Wann ist ein Mann ein Mann? Zur sozialen Konstruktion von Männlichkeit<br>Di, 11:30 - 13<br>Geb. H 1, SR 206    | Franz, P. |

#### **Ergänzungsfach VWL- keine Veranstaltungen**

- |   |  |
|---|--|
| V | keine Veranstaltungen im EF VWL im Herbsttrimester (4. Studientrimester) |
|---|--|

#### **7. Studientrimester: keine Veranstaltungen sowohl bei VWL als auch bei Soziologie**

#### **Wahlbereich**

#### **Grundlagenphase**

#### **1. Studientrimester**

#### **Allgemeine Erziehungswissenschaft**

#### **Modul WB-BE-BA 301 - Einführung in die Grundlagen der Erziehungswissenschaft**

- |        |   |  |             |
|--------|---|--|-------------|
| 12.101 | S | Grundbegriffe und Handlungsfelder der Erziehungswissenschaft: Grundbegriffe, Theorien und Methoden der Erziehungswissenschaft<br>Mo, 15:45 - 17:15<br>Geb. H 1, SR 202 | Berner, E.  |
| 12.102 | S | Grundbegriffe und Handlungsfelder der Erziehungswissenschaft<br>Di, 09:45 - 11:15<br>Geb. H 1, SR 309  | Karcher, M. |
| 12.103 | S | Grundbegriffe und Handlungsfelder der Erziehungswissenschaft<br>Di, 11:30 - 13, Aula R. 3  | Schrewe, N. |

- |        |   |   |             |
|--------|---|---|-------------|
| 12.104 | S | Grundbegriffe und Handlungsfelder der Erziehungswissenschaft<br>Di, 11:30 - 13<br>Geb. H 1, SR 310  | Nohl, A.    |
| 12.105 | S | Grundbegriffe und Handlungsfelder der Erziehungswissenschaft: Bildung – Emanzipation – Sittlichkeit. Pädagogik in geschichtlicher Verantwortung<br>Di, 17:30 - 19<br>Geb. H 1, SR 204 | Behrens, R. |
| 12.106 | S | Grundbegriffe und Handlungsfelder der Erziehungswissenschaft: Erziehung und Bildung in der Kinder- und Jugendhilfe<br>Do, 10:45 - 12:15<br>Geb. H 1, SR 305                           | Hunold, M.  |

### **Psychologie**

#### **Modul WB-PS-BA 301- Einführung in die Psychologie**

- |        |   |   |         |
|--------|---|---|---------|
| 70.101 | V | Einführung in die Psychologie<br>Mo, 11:30 - 13<br>Geb. H 1, HS 5 | May, M. |
|--------|---|---|---------|

### **Politik**

#### **Modul WB-PO-BA 301 - Politikwissenschaft für Historiker**

- |        |   |  |            |
|--------|---|--|------------|
| 23.127 | V | Einführung in die Politikwissenschaft (WS11P11), 2 st.<br>Mo, 11:30 - 13<br>Geb. H 1, HS 1, bis 11.12.2017                             | Grotz, F.  |
| 23.128 | V | Geschichte politischer Ideen: Einführung (WS11P21), 2 st.<br>Mi, 14 - 15:30<br>Geb. H 1, SR 301, bis 13.12.2017                        | Schaal, G. |
| 23.134 | V | Theorie und Empirie der internationalen Beziehungen: Einführung (WS12P23), 2 st.<br>Di, 14 - 15:30<br>Geb. H 1, SR 301, bis 12.12.2017 | Staack, M. |

### **Theologie**

#### **Modul WB-TH-BA 301 - Einführung in die Ethik anhand von aktuellen Problemen I/II**

- |        |   |  |               |
|--------|---|--|---------------|
| 10.130 | V | Grundlagen der Ethik II<br>Do, 10:45 - 12:15<br>Geb. H 1, SR 205 | Stübinger, E. |
|--------|---|--|---------------|

## Aufbauphase

### 4. Studientrimester

#### Allgemeine Erziehungswissenschaft

#### Modul WB-BE-BA 303 (= BE 04001) - Erziehung, Bildung und Sozialisation in historischer Perspektive

12.406	S	Sozial- und Kulturgeschichte der Erziehung, Bildung und Sozialisation seit der europäischen Aufklärung: Reformpädagogik in historischer Perspektive Mi, 09:45 - 11:15 Geb. H 1, SR 206	Voß, C.
12.407	S/B	Sozial- und Kulturgeschichte der Erziehung, Bildung und Sozialisation seit der europäischen Aufklärung: Die Erziehung des Körpers Fr, Einzel, 15 - 20 Geb. H 1, SR 301, 03.11.2017 Sa, Einzel, 10 - 15:30 Geb. H 1, SR 301, 04.11.2017 Fr, Einzel, 15 - 20 Geb. H 1, SR 301, 08.12.2017 Sa, Einzel, 10 - 15:30 Geb. H 1, SR 301, 09.12.2017	Janssen, A.
12.408	S	Sozial- und Kulturgeschichte der Erziehung, Bildung und Sozialisation seit der europäischen Aufklärung: Loyalität als erziehungswissenschaftliche Forschungsperspektive Mo, 14-täglich, 14 - 17:15 Geb. H 1, SR 203, ab 09.10.2017	Behm, B.
12.409	S	Sozial- und Kulturgeschichte der Erziehung, Bildung und Sozialisation seit der europäischen Aufklärung Di, 17:30 - 19, Aula R. 3	Höhne, T.

## Theologie

### Modul WB-TH-BA 302 - Ethik und Erinnerung

10.430	S	Ethik und Erinnerung II Do, 10:45 - 12:15 Geb. H 1, SR 202	Hoppe, T.
--------	---	--	-----------

## Masterstudiengang Geschichtswissenschaft

### Hauptfach Geschichte (Schwerpunktbildung)

#### 10. Studientrimester (3. Mastertrimester)

#### Modul HF-GW-MA 111 - Schwerpunktmodul II Alte Geschichte Teil II

10.401	HS	Rom und der hellenistische Osten Di, 09:45 - 11:15 Geb. H 1, SR 204	Meißner, B.
--------	----	---	-------------

- |        |   |   |  |
|--------|---|---|--|
| 10.402 | V | Reformatio-Reform-Reformation<br>Mi, 11:30 - 13<br>Geb. H 1, SR 401 | Jonas, M.<br>Mark, R.<br>Meißner, B.<br>Nowosadtko, J.<br>Selzer, S. |
| 10.410 | Ü | Lektüreübung Polybios<br>Di, 11:30 - 13<br>Geb. H 1, SR 204         | Meißner, B.  |

**Modul HF-GW-MA 112 - Schwerpunktmodul II Mittelalter Teil II**

- |         |    |  |  |
|---------|----|--|--|
| 10.1001 | HS | Einblattdrucke als Quelle zur Politik-, Wirtschaft-,<br>Religions- und Kulturgeschichte der Zeit um 1500<br>Mo, 11:30 - 13<br>Geb. H 1, SR 204 | Selzer, S.   |
| 10.402  | V  | Reformatio-Reform-Reformation<br>Mi, 11:30 - 13<br>Geb. H 1, SR 401  | Jonas, M.<br>Mark, R.<br>Meißner, B.<br>Nowosadtko, J.<br>Selzer, S. |
| 10.411  | Ü  | Einführung in die Historischen Hilfswissenschaften:<br>Numismatik<br>Mi, 14 - 15:30<br>Geb. H 1, SR 204  | Selzer, S.   |

**Modul HF-GW-MA 113 - Schwerpunktmodul II Neuere Geschichte I Teil II**

- |        |    |  |                |
|--------|----|--|----------------|
| 10.404 | HS | Katholische Reformationen<br>Di, 15:45 - 17:15<br>Geb. H 1, SR 203 | Nowosadtko, J. |
|--------|----|--|----------------|

**Modul HF-GW-MA 114 - Schwerpunktmodul II NG II West Teil II**

- |        |    |   |  |
|--------|----|---|--|
| 10.402 | V  | Reformatio-Reform-Reformation<br>Mi, 11:30 - 13<br>Geb. H 1, SR 401                                       | Jonas, M.<br>Mark, R.<br>Meißner, B.<br>Nowosadtko, J.<br>Selzer, S. |
| 10.405 | V  | Automaten, künstliche Menschen und Roboter<br>Di, 14 - 15:30<br>Geb. H 1, HS 3                            | Heßler, M.   |
| 10.406 | HS | „The organized moral force of men“. Der Völkerbund,<br>1920-1946<br>Mi, 19:15 - 20:45<br>Geb. H 1, SR 204 | Jonas, M.  |
| 10.409 | HS | Mensch-Maschinen-Verhältnisse: Lektürekurs<br>Do, 09 - 10:30<br>Geb. H 1, SR 203                          | Heßler, M.   |

- |        |   |  |               |
|--------|---|--|---------------|
| 10.412 | Ü | Neutralität im 20. Jahrhundert: globalhistorische Skizzen<br>Di, 17:30 - 19<br>Geb. H 1, SR 203  | Jonas, M.     |
| 10.414 | Ü | Unternehmensgeschichte am Beispiel von Carl Zeiss - Ein Unternehmen in der wechselhaften deutschen Geschichte des 19. und 20. Jahrhunderts<br>Mi, 14 - 15:30<br>Geb. H 1, SR 202 | Von Oesen, N. |
| 10.415 | Ü | Die Transformation der transatlantischen Beziehungen, 1890-1990<br>Mi, 14 - 15:30<br>Geb. H 1, SR 201  | Cohrs, P.     |

#### **Modul HF-GW-MA 115 - Schwerpunktmodul II NG II Ost Teil II**

- |        |    |  |  |
|--------|----|--|--|
| 10.402 | V  | Reformatio-Reform-Reformation<br>Mi, 11:30 - 13<br>Geb. H 1, SR 401  | Jonas, M.<br>Mark, R.<br>Meißner, B.<br>Nowosadtko, J.<br>Selzer, S. |
| 10.405 | V  | Automaten, künstliche Menschen und Roboter<br>Di, 14 - 15:30<br>Geb. H 1, HS 3                                   | Heßler, M.   |
| 10.407 | HS | Russland unter Katharina II<br>Mo, 11:30 - 13<br>Geb. H 1, SR 206  | Mark, R.   |
| 10.408 | HS | Die Sowjetunion nach dem XX. Parteitag: Tauwetter und Ära Chruschtschow<br>Mo, 15:45 - 17:15<br>Geb. H 1, SR 206 | Mark, R.   |
| 10.413 | Ü  | Die Rolle des Christentums für die Nationenbildung Osteuropas<br>Mi, 09:45 - 11:15<br>Geb. H 1, SR 308           | Ruppel-Herd, A.  |

#### **Modul HF-GW-MA 116 - Schwerpunktmodul II NG II Sozial- und Wirtschaftsgeschichte Teil II**

- |        |   |  |  |
|--------|---|--|--|
| 10.402 | V | Reformatio-Reform-Reformation<br>Mi, 11:30 - 13<br>Geb. H 1, SR 401            | Jonas, M.<br>Mark, R.<br>Meißner, B.<br>Nowosadtko, J.<br>Selzer, S. |
| 10.405 | V | Automaten, künstliche Menschen und Roboter<br>Di, 14 - 15:30<br>Geb. H 1, HS 3 | Heßler, M.   |



10.406	HS	„The organized moral force of men“. Der Völkerbund, 1920-1946 Mi, 19:15 - 20:45 Geb. H 1, SR 204	Jonas, M.
10.407	HS	Russland unter Katharina II Mo, 11:30 - 13 Geb. H 1, SR 206	Mark, R.
10.408	HS	Die Sowjetunion nach dem XX. Parteitag: Tauwetter und Ära Chruschtschow Mo, 15:45 - 17:15 Geb. H 1, SR 206	Mark, R.
10.409	HS	Mensch-Maschinen-Verhältnisse: Lektürekurs Do, 09 - 10:30 Geb. H 1, SR 203	Heßler, M.
10.412	Ü	Neutralität im 20. Jahrhundert: globalhistorische Skizzen Di, 17:30 - 19 Geb. H 1, SR 203	Jonas, M.
10.413	Ü	Die Rolle des Christentums für die Nationenbildung Osteuropas Mi, 09:45 - 11:15 Geb. H 1, SR 308	Ruppel-Herd, A.
10.414	Ü	Unternehmensgeschichte am Beispiel von Carl Zeiss - Ein Unternehmen in der wechselhaften deutschen Geschichte des 19. und 20. Jahrhunderts Mi, 14 - 15:30 Geb. H 1, SR 202	Von Oesen, N.
10.415	Ü	Die Transformation der transatlantischen Beziehungen, 1890-1990 Mi, 14 - 15:30 Geb. H 1, SR 201	Cohrs, P.

**Modul HF-GW-MA 117 - Schwerpunktmodul II Sozial- und Wirtschaftsgeschichte Teil II**

10.401	HS	Rom und der hellenistische Osten Di, 09:45 - 11:15 Geb. H 1, SR 204	Meißner, B.
10.402	V	Reformatio-Reform-Reformation Mi, 11:30 - 13 Geb. H 1, SR 401	Jonas, M. Mark, R. Meißner, B. Nowosadtko, J. Selzer, S.
10.404	HS	Katholische Reformationen Di, 15:45 - 17:15 Geb. H 1, SR 203	Nowosadtko, J.
10.405	V	Automaten, künstliche Menschen und Roboter Di, 14 - 15:30 Geb. H 1, HS 3	Heßler, M.

10.406	HS	„The organized moral force of men“. Der Völkerbund, 1920-1946 Mi, 19:15 - 20:45 Geb. H 1, SR 0204	Jonas, M.
10.407	HS	Russland unter Katharina II Mo, 11:30 - 13 Geb. H 1, SR 206	Mark, R.
10.408	HS	Die Sowjetunion nach dem XX. Parteitag: Tauwetter und Ära Chruschtschow Mo, 15:45 - 17:15 Geb. H 1, SR 206	Mark, R.
10.409	HS	Mensch-Maschinen-Verhältnisse: Lektürekurs Do, 09 - 10:30 Geb. H 1, SR 203	Heßler, M.
10.410	Ü	Lektüreübung Polybios Di, 11:30 - 13 Geb. H 1, SR 204	Meißner, B.
10.412	Ü	Neutralität im 20. Jahrhundert: globalhistorische Skizzen Di, 17:30 - 19 Geb. H 1, SR 203	Jonas, M.
10.413	Ü	Die Rolle des Christentums für die Nationenbildung Osteuropas Mi, 09:45 - 11:15 Geb. H 1, SR 308	Ruppel-Herd, A.
10.414	Ü	Unternehmensgeschichte am Beispiel von Carl Zeiss - Ein Unternehmen in der wechselhaften deutschen Geschichte des 19. und 20. Jahrhunderts Mi, 14 - 15:30 Geb. H 1, SR 202	Von Oesen, N.
10.415	Ü	Die Transformation der transatlantischen Beziehungen, 1890-1990 Mi, 14 - 15:30 Geb. H 1, SR 201	Cohrs, P.

**Modul HF-GW-MA 118 - Schwerpunktmodul II Geschichte historischer Räume Teil II**

10.401	HS	Rom und der hellenistische Osten Di, 09:45 - 11:15 Geb. H 1, SR 204	Meißner, B.
10.404	HS	Katholische Reformationen Di, 15:45 - 17:15 Geb. H 1, SR 203	Nowosadtko, J.
10.406	HS	„The organized moral force of men“. Der Völkerbund, 1920-1946 Mi, 19:15 - 20:45 Geb. H 1, SR 204	Jonas, M.
10.407	HS	Russland unter Katharina II Mo, 11:30 - 13 Geb. H 1, SR 206	Mark, R.

10.408	HS	Die Sowjetunion nach dem XX. Parteitag: Tauwetter und Ära Chruschtschow Mo, 15:45 - 17:15 Geb. H 1, SR 206	Mark, R.
<b>Modul HF-GW-MA 119 - Schwerpunktmodul II Krieg und Frieden in internationalen Beziehungen Teil II</b>			
10.401	HS	Rom und der hellenistische Osten Di, 09:45 - 11:15 Geb. H 1, SR 204	Meißner, B.
10.402	V	Reformatio-Reform-Reformation Mi, 11:30 - 13 Geb. H 1, SR 401	Jonas, M. Mark, R. Meißner, B. Nowosadtko, J. Selzer, S.
10.406	HS	„The organized moral force of men“. Der Völkerbund, 1920-1946 Mi, 19:15 - 20:45 Geb. H 1, SR 204	Jonas, M.
10.407	HS	Russland unter Katharina II Mo, 11:30 - 13 Geb. H 1, SR 206	Mark, R.
10.408	HS	Die Sowjetunion nach dem XX. Parteitag: Tauwetter und Ära Chruschtschow Mo, 15:45 - 17:15 Geb. H 1, SR 206	Mark, R.
10.410	Ü	Lektüreübung Polybios Di, 11:30 - 13 Geb. H 1, SR 204	Meißner, B.
10.412	Ü	Neutralität im 20. Jahrhundert: globalhistorische Skizzen Di, 17:30 - 19 Geb. H 1, SR 203	Jonas, M.
10.413	Ü	Die Rolle des Christentums für die Nationenbildung Osteuropas Mi, 09:45 - 11:15 Geb. H 1, SR 308	Ruppel-Herd, A.
10.415	Ü	Die Transformation der transatlantischen Beziehungen, 1890-1990 Mi, 14 - 15:30 Geb. H 1, SR 201	Cohrs, P.

**Modul HF-GW-MA 120 - Schwerpunktmodul III Alte Geschichte Teil I**

10.401	HS	Rom und der hellenistische Osten Di, 09:45 - 11:15 Geb. H 1, SR 204	Meißner, B.
--------	----	---	-------------

### **Modul HF-GW-MA 121 - Schwerpunktmodul III Mittelalter Teil I**

- 10.1001 HS Einblattdrucke als Quelle zur Politik-, Wirtschaft-, Religions- und Kulturgeschichte der Zeit um 1500  
Mo, 11:30 - 13  
Geb. H 1, SR 204  
Selzer, S.

### **Modul HF-GW-MA 122 - Schwerpunktmodul III Neuere Geschichte I Teil I**

- 10.404 HS Katholische Reformationen  
Di, 15:45 - 17:15  
Geb. H 1, SR 203  
Nowosadtko, J.

### **Modul HF-GW-MA 123 - Schwerpunktmodul III NG II West Teil I**

- 10.406 HS „The organized moral force of men“. Der Völkerbund, 1920-1946  
Mi, 19:15 - 20:45  
Geb. H 1, SR 204  
Jonas, M.
- 10.409 HS Mensch-Maschinen-Verhältnisse: Lektürekurs  
Do, 09 - 10:30  
Geb. H 1, SR 203  
Heßler, M.

### **Modul HF-GW-MA 124 - Schwerpunktmodul III NG II Ost Teil I**

- 10.407 HS Russland unter Katharina II  
Mo, 11:30 - 13  
Geb. H 1, SR 206  
Mark, R.
- 10.408 HS Die Sowjetunion nach dem XX. Parteitag: Tauwetter und Ära Chruschtschow  
Mo, 15:45 - 17:15  
Geb. H 1, SR 206  
Mark, R.

### **Modul HF-GW-MA 125 - Schwerpunktmodul III NG II Sozial-, Wirtschafts- und Technikgeschichte Teil I**

- 10.406 HS „The organized moral force of men“. Der Völkerbund, 1920-1946  
Mi, 19:15 - 20:45  
Geb. H 1, SR 204  
Jonas, M.
- 10.407 HS Russland unter Katharina II  
Mo, 11:30 - 13  
Geb. H 1, SR 206  
Mark, R.
- 10.408 HS Die Sowjetunion nach dem XX. Parteitag: Tauwetter und Ära Chruschtschow  
Mo, 15:45 - 17:15  
Geb. H 1, SR 206  
Mark, R.
- 10.409 HS Mensch-Maschinen-Verhältnisse: Lektürekurs  
Do, 09 - 10:30  
Geb. H 1, SR 203  
Heßler, M.

**Modul HF-GW-MA 126 - Schwerpunktmodul III Sozial- und Wirtschaftsgeschichte Teil I**

10.401	HS	Rom und der hellenistische Osten Di, 09:45 - 11:15 Geb. H 1, SR 0204	Meißner, B.
10.404	HS	Katholische Reformationen Di, 15:45 - 17:15 Geb. H 1, SR 203	Nowosadtko, J.
10.406	HS	„The organized moral force of men“. Der Völkerbund, 1920-1946 Mi, 19:15 - 20:45 Geb. H 1, SR 0204	Jonas, M.
10.407	HS	Russland unter Katharina II Mo, 11:30 - 13 Geb. H 1, SR 206	Mark, R.
10.408	HS	Die Sowjetunion nach dem XX. Parteitag: Tauwetter und Ära Chruschtschow Mo, 15:45 - 17:15 Geb. H 1, SR 206	Mark, R.
10.409	HS	Mensch-Maschinen-Verhältnisse: Lektürekurs Do, 09 - 10:30 Geb. H 1, SR 203	Heßler, M.

**Modul HF-GW-MA 127 - Schwerpunktmodul III Geschichte historischer Räume Teil I**

10.401	HS	Rom und der hellenistische Osten Di, 09:45 - 11:15 Geb. H 1, SR 0204	Meißner, B.
10.404	HS	Katholische Reformationen Di, 15:45 - 17:15 Geb. H 1, SR 203	Nowosadtko, J.
10.406	HS	„The organized moral force of men“. Der Völkerbund, 1920-1946 Mi, 19:15 - 20:45 Geb. H 1, SR 204	Jonas, M.
10.407	HS	Russland unter Katharina II Mo, 11:30 - 13 Geb. H 1, SR 206	Mark, R.
10.408	HS	Die Sowjetunion nach dem XX. Parteitag: Tauwetter und Ära Chruschtschow Mo, 15:45 - 17:15 Geb. H 1, SR 206	Mark, R.

**Modul HF-GW-MA 128 - Schwerpunktmodul III Krieg und Frieden in internationalen Beziehungen Teil I**

10.401	HS	Rom und der hellenistische Osten Di, 09:45 - 11:15 Geb. H 1, SR 204	Meißner, B.
--------	----	---	-------------

10.406	HS	„The organized moral force of men“. Der Völkerbund, 1920-1946 Mi, 19:15 - 20:45 Geb. H 1, SR 204	Jonas, M.
10.407	HS	Russland unter Katharina II Mo, 11:30 - 13 Geb. H 1, SR 206	Mark, R.
10.408	HS	Die Sowjetunion nach dem XX. Parteitag: Tauwetter und Ära Chruschtschow Mo, 15:45 - 17:15 Geb. H 1, SR 206	Mark, R.

### **Ergänzungsfach Spracherwerb**

#### **10. Studientrimester (3. Mastertrimester)**

#### **Modul EF-FS-MA 203 - Ergänzungsfach Spracherwerb Griechisch**

96.1001	Ku	Alt-Griechisch für Historiker Fr, Einzel, 09:45 - 11:15 Geb. H 1, SR 201, 06.10.2017 Fr, 09:45 - 11:15 Geb. H 1, SR 1160b, ab 13.10.2017 Mo, 14 - 15:30 Geb. H 1, SR 1160a	Pohl, H.
---------	----	--	----------

#### **Modul EF-FS-MA 204 - Ergänzungsfach Spracherwerb Russisch**

96.1002	Ku	Russisch für Historiker Mo, Einzel, 09:45 - 11:15 Geb. H 1, SR 204, 02.10.2017 Mi, Einzel, 09:45 - 11:15 Geb. H 1, SR 309, 04.10.2017 Mo, 09:45 - 11:15 Geb. H 1, SR 1160b, ab 09.10.2017 Mi, 09:45 - 11:15 Geb. H 1, SR 1156a, ab 11.10.2017	Sulimova, M.
---------	----	---	--------------

### **Bachelorstudiengang Psychologie**

#### **1. Studientrimester**

#### **Modul PSY 01001 - Einführung in die Psychologie**

70.101	V	Einführung in die Psychologie Mo, 11:30 - 13 Geb. H 1, HS 5	May, M.
70.102	S	Einführung in die Psychologie Mo, 09:45 - 11:15 Geb. H 1, SR 204, ab 09.10.2017	Krick, A.
70.103	S	Einführung in die Psychologie Mo, 14 - 15:30 Geb. H 1, SR 201	Tilner, A.
70.104	S	Einführung in die Psychologie Mo, 09:45 - 11:15 Geb. H 1, SR 108, ab 09.10.2017	Klug, K.

### **Modul PSY 01002 - Allgemeine Psychologie I**

70.105	V	Allgemeine Psychologie I Di, 09:45 - 11:15 Geb. H 7, HS 31	Jacobsen, T.
70.106	S	Allgemeine Psychologie I Di, 11:30 - 13, Aula R. 2	Tomat, M.
70.107	S	Allgemeine Psychologie I Di, 11:30 - 13 Geb. H 1, SR 403	Jacobsen, T.
70.108	S	Allgemeine Psychologie I Di, 11:30 - 13 Geb. H 1, SR 308	Sprengel, M.

### **Modul PSY 01003 – Persönlichkeitspsychologie**

70.109	V	Persönlichkeitspsychologie Di, 14 - 15:30 Geb. H 1, HS 5	Herzberg, P.
70.110	S	Persönlichkeitspsychologie Di, 15:45 - 17:15 Geb. H 1, SR 202	Herzberg, P.
70.111	S	Persönlichkeitspsychologie Mi, 14 - 15:30 Geb. H 1, SR 206	Münscher, J.
70.112	S/B	Persönlichkeitspsychologie Fr, Einzel, 15 - 18 Geb. H 1, SR 206, 06.10.2017 Sa, Einzel, 10 - 18 Geb. H 1, SR 206, 21.10.2017 So, Einzel, 10 - 18 Geb. H 1, SR 206, 22.10.2017	Rana, M.

### **Modul PSY 01004 – Entwicklungspsychologie**

70.113	V	Entwicklungspsychologie Mi, 11:30 - 13 Geb. H 1, HS 5	Daseking, M.
70.114	S	Entwicklungspsychologie Mi, 09:45 - 11:15 Geb. H 1, SR 203	Daseking, M.
70.115	S	Entwicklungspsychologie Mi, 09:45 - 11:15 Geb. H 1, SR 205	Becker, A.
70.116	S	Entwicklungspsychologie Do, 09 - 10:30 Geb. H 1, SR 205	Fiedler, S.

#### 4. Studientrimester

##### PSY 04001 - Einführung in die Sozialpsychologie II

70.401	V	Einführung in die Sozialpsychologie II Mo, 14 - 15:30 Geb. H 1, SR 105	Erb, H.
70.402	S	Einführung in die Sozialpsychologie II Mo, 15:45 - 17:15 Geb. H 1, SR 105	Erb, H.

##### PSY 04002 - Klinische Psychologie I

70.403	V	Klinische Psychologie I Mi, 09:45 - 11:15 Geb. H 1, SR 301	Köhler, T.
70.404	S	Klinische Psychologie I Di, 14 - 15:30 Geb. H 1, SR 105	Köhler, T.

##### PSY 04003 - Einführung in die Arbeits- Organisations- und Wirtschaftspsychologie (AOW I)

70.405	V	Einführung in die Arbeits- Organisations- und Wirtschaftspsychologie (Blockveranstaltung) Sa, Einzel, 14 - 17:15 Geb. H 1, HS 3, 07.10.2017 Fr, Einzel, 08 - 11:15 Geb. H 1, HS 3, 13.10.2017 Fr, Einzel, 15 - 20:30 Geb. H 1, HS 3, 13.10.2017 Sa, Einzel, 10 - 18 Geb. H 1, HS 3, 14.10.2017	Schermuly, C.
70.406	S	Einführung in die Arbeits- Organisations- und Wirtschaftspsychologie Fr, Einzel, 08 - 09:30 Geb. H 1, SR 105, 06.10.2017 Fr, 08 - 09:30 Geb. H 1, SR 105, ab 20.10.2017 Fr, Einzel, 09:45 - 11:15 Geb. H 1, SR 105, 20.10.2017	Klamar, A.

#### 7. Studientrimester

##### Hauptfach

##### Modul PSY 07001 – Exkursion

70.701	EX	Exkursion im B. Sc. Studium Allgemeine Psychologie Termine nach Vereinbarung	N.N.
70.702	EX	Exkursion im B. Sc. Studium AOW Termine nach Vereinbarung	Felfe, J.



70.703	EX	Exkursion im B. Sc. Studium Klinische Psychologie Termine nach Vereinbarung	Köhler, T.
70.704	EX	Exkursion im B. Sc. Studium Pädagogische Psychologie Termine nach Vereinbarung	Daseking, M.
70.705	EX	Exkursion im B. Sc. Studium Persönlichkeitspsychologie Termine nach Vereinbarung	Herzberg, P. Münscher, J.
70.706	EX	Exkursion im B. Sc. Studium Sozialpsychologie Termine nach Vereinbarung	Telle, N.

### **Nebenfach**

#### **PSY NF 06004 - Medizin für Psychologinnen und Psychologen**

70.707	V	Medizin für Psychologinnen und Psychologen Mo, Einzel, 14 - 15:30 Geb. H 1, SR 203, 16.10.2017 Mo, 14 - 17:15, BwKrhs HH, Lesserstr. 180, Abt. VIb, Haus 2 Station 4.1 und hier im Konferenzraum, 23.10.2017 - 20.11.2017 Mo, Einzel, 14 - 15:30 Geb. H 1, SR 203, 27.11.2017	Höllmer, H.
--------	---	--	-------------

#### **PSY NF 06006 - Einführung in die Soziologie für Psychologinnen und Psychologen**

62.101	V	Einführung in die Soziologie Mi, 14 - 15:30 Geb. H 1, HS 3	Bender, C.
62.102	V	Einführung in die Soziologie Do, 09 - 10:30 Geb. H 1, HS 3	Bender, C.

#### **PSY NF 06008 - Spezielle Soziologien für Psychologinnen und Psychologen (kein Angebot im HT 17)**

#### **PSY NF 06010 - Geschichte für Psychologinnen und Psychologen Teil II**

10.108	PS	Proseminar NG I: Die Frühe Neuzeit in der Popkultur Mi, 14 - 15:30 Geb. H 1, SR 308	Lohsträter, K.
10.109	PS	Proseminar NG II Ost: Nationale und kulturelle Identitäten im ehemaligen Jugoslawien Do, 09 - 10:30 Geb. H 1, SR 202	Keigel, N.

### **WS 11 B 01 - Grundlagen der Betriebswirtschaftslehre**

23.100	V	Grundlagen der Betriebswirtschaftslehre (WS11B01), Gruppe 1, 4 st. Di, 11:30 - 13 Geb. H 1, HS 1, bis 12.12.2017 Di, 14 - 15:30 Geb. H 1, HS 1, bis 12.12.2017	Koller, H.
23.101	V	Grundlagen der Betriebswirtschaftslehre (WS11B01), Gruppe 2, 4 st. Di, 11:30 - 13 Geb. H 1, HS 2, bis 12.12.2017 Di, 14 - 15:30 Geb. H 1, HS 2, bis 12.12.2017	Göbel, M.

**Module mit gleicher Thematik im ISA-Studium dürfen nicht gewählt werden**

### **WS 14 B 05 - Finanzierung und Investition**

23.400	V	Finanzierung (WS14B05.1), Gruppe 1, 2 st. Mi, 09:45 - 11:15 Geb. H 1, HS 3, bis 13.12.2017	Mayer-Fiedrich, M.
23.401	V	Finanzierung (WS14B05.1), Gruppe 2, 2 st. Mi, 14 - 15:30 Geb. H 1, HS 1, bis 13.12.2017	Mayer-Fiedrich, M.
23.402	V	Investition (WS14B05.2), 2 st. Di, 09:45 - 11:15 Geb. H 1, HS 5, bis 12.12.2017	Kaminski, B.

**Module mit gleicher Thematik im ISA-Studium dürfen nicht gewählt werden**

### **Modulunabhängige Kolloquien**

70.1007	K	Forschungsseminar Allgemeine Psychologie Di, 17:30 - 19 Geb. H 1, SR 205	Jacobsen, T.
70.1008	K	Forschungsseminar AOW Mo, 18 - 19:30 Geb. H 1, SR 203, Das Forschungskolloquium findet in der Regel im H1 Gebäude, Raum 2151 statt.	Felfe, J.
70.1009	K	Forschungsseminar Pädagogische Psychologie Di, 14 - 15:30 Geb. H 1, SR 205	Daseking, M.
70.1010	K	Forschungsseminar Persönlichkeitspsychologie Mi, 14 - 15:30 Geb. H 1, SR 205	Herzberg, P.
70.1011	K	Forschungsseminar Sozialpsychologie Mo, 11:30 - 13 Geb. H 1, SR 109	Erb, H.
70.1012	K	Forschungsseminar Klinische Psychologie Di, 11:30 - 13, Geb. H 1, SR 205	Köhler, T.

**Masterstudiengang Psychologie**  
**10. Studientrimester (3. Mastertrimester)**  
**Modul PSY 10001 Urteilen und Entscheiden III**

70.1001	S	Urteilen und Entscheiden III/1 Di, 15:45 - 17:15 Geb. H 1, SR 310	Rieß, V.
70.1002	S	Urteilen und Entscheiden III/2 Mo, 14 - 15:30 Geb. H 1, SR 206	Konrad, S.

**Modul PSY 10002 - Beratung und Intervention III**

70.1003	V	Beratung und Intervention III/1 Mi, 11:30 - 13 Geb. H 1, SR 305	Köhler, T.
70.1004	S	Beratung und Intervention III/2 Mi, 09:45 - 11:15 Geb. H 1, SR 202	Reiner, A.

**Modul PSY 10003 - Leadership and Human Factors III**

70.1005	S	Leadership III Fr, 09:45 - 11:15 Geb. H 1, SR 202	Scherm, M.
70.1006	S	Human Factors III Di, 09:45 - 11:15 Geb. H 1, SR 110	Dehmel, P.

**Modul PSY 10004 – Forschungsprojektseminar**

70.1007	K	Forschungsseminar Allgemeine Psychologie Di, 17:30 - 19 Geb. H 1, SR 205	Jacobsen, T.
70.1008	K	Forschungsseminar AOW Mo, 18 - 19:30 Geb. H 1, SR 203, Das Forschungskolloquium findet in der Regel im H1 Gebäude, Raum 2151 statt.	Felfe, J.
70.1009	K	Forschungsseminar Pädagogische Psychologie Di, 14 - 15:30 Geb. H 1, SR 205	Daseking, M.
70.1010	K	Forschungsseminar Persönlichkeitspsychologie Mi, 14 - 15:30 Geb. H 1, SR 205	Herzberg, P.
70.1011	K	Forschungsseminar Sozialpsychologie Mo, 11:30 - 13 Geb. H 1, SR 109	Erb, H.
70.1012	K	Forschungsseminar Klinische Psychologie Di, 11:30 - 13 Geb. H 1, SR 205	Köhler, T.



# Wirtschafts- und Sozialwissenschaften

**WISO**

# Fakultät für Wirtschafts- und Sozialwissenschaften

## Ehrendoktoren der Fakultät für Wirtschafts- und Sozialwissenschaften

Prof. Dr. rer. pol. Dr. h. c. mult. Beckmann, Martin J.  
Technische Universität München

Prof. Dr. rer. pol. Dr. h. c. Domschke, Wolfgang  
Technische Universität Darmstadt

Prof. Dr. jur. Dr. h. c. Ellwein, Thomas †  
Universität Konstanz

Bundeskanzler a. D. Dr. h. c. mult. Schmidt, Helmut †

Prof. Dr. rer. pol. Dr. h. c. Tuchtfeldt, Egon †  
Universität Bern

Prof. Dr. rer. pol. h. c. Haftendorn, Helga  
Freie Universität Berlin

### Dekanin

Univ.-Prof.'in Dr. Schaefer, Christina, Geb. H 1, R. 2507, App. 3039, Fax: 2082  
*E-Mail: christina.schaefer@hsu-hh.de*

### Prodekan

Univ.-Prof. Dr. Beckmann, Klaus, Geb. H 1, R. 2144, App. 2844, Fax: 2253  
*E-Mail: klaus.beckmann@hsu-hh.de*

### Dekanatsbereich / fächerübergreifende Angelegenheiten

AkadOR'in Dr. Vorwerk-Gundermann, Liane, Geb. H 1, R. 2123, App. 2818,  
Fax: 3754

*E-Mail: vorwerk-gundermann@hsu-hh.de*

Peemöller, Katrin, Geb. H 1, R. 2125, App. 2590

*E-Mail: katrin.peemoeller@hsu-hh.de*

### Fakultätsverwaltung

ROI'in Dipl.-Verww. Konkart, Doris, Geb. H 1, R. 2102, App. 2820, Fax: 2780  
*E-Mail: doris.konkart@hsu-hh.de*

Beracz, Nathalie, Geb. H 1, R. 2101, App. 2749

*E-Mail: nathalie.beracz@hsu-hh.de*

Peemöller, Katrin, Geb. H 1, R. 2153, App. 2590

*E-Mail: katrin.peemoeller@hsu-hh.de*

## **Funktionsräume**

Besprechungsraum, Geb. H 1, R. 1503, App. 3294

Archiv, Geb. H 1, R. 2147, App. 3023

## **Fakultätsrat**

Univ.-Prof. 'in Dr. Schaefer, Christina, Geb. H 1, R. 2507, App. 3039

Univ.-Prof. Dr. Hanau, Hans, Geb. H 1, R. 2116, App. 2781

Univ.-Prof. Dr. Kaminski, Bert, Geb. H 1, R. 2230, App. 2881

Univ.-Prof. Dr. Knoth, Sven, Geb. H 1, R. 1368, App. 3400

Univ.-Prof. Dr. Matiaske, Wenzel, Geb. H 1, R. 2132, App. 3800

Univ.-Prof. Dr. Pierdzioch, Christian, Geb. H 1, R. 2232, App. 3007

Univ.-Prof. Dr. Schaal, Gary, Geb. H 1, R. 1367, App. 2776

Dr. Lewandowsky, Marcel, Geb. H 1, R. 1165, App. 2331

M. Sc. Veh, Annika, Geb. H 1, R. 2104, App. 3308

Georgi, Nicolas

Wagner, Felix

Bejga, Alexander

ROI'in Konkart, Doris, Geb. H 1, R. 2102, App. 2820

Maj Wilhelm, Sandra (beratendes Mitglied), Geb. HB 4, R. 022, App. 4700

## **Studiendekane**

Univ.-Prof. Dr. Duschek, Stephan (BWL), Geb. H 1, R. 2170, App. 2584

*E-Mail: [sduschek@hsu-hh.de](mailto:sduschek@hsu-hh.de)*

Univ.-Prof. 'in Dr. Besio, Cristina (POL), Geb. H 1, R. 2376, App. 2824

*E-Mail: [cristina.besio@hsu-hh.de](mailto:cristina.besio@hsu-hh.de)*

Univ.-Prof. Dr. Meyer, Dirk (VWL), Geb. H 1, R. 2205, App. 2705

*E-Mail: [dirk.meyer@hsu-hh.de](mailto:dirk.meyer@hsu-hh.de)*

## **EDV-Service / Mathematik-Labor**

Dr. Steuer, Detlef, Geb. H 1, R. 1397, App. 2819

*E-Mail: [detlef.steuer@hsu-hh.de](mailto:detlef.steuer@hsu-hh.de)*

## **EDV-Koordination / EDV-Labor**

Dr. Ianigro, Stefano, Geb. H 1, R. 2130, App. 2656

*E-Mail: [stefano.ianigro@hsu-hh.de](mailto:stefano.ianigro@hsu-hh.de)*

## **Funktionsräume**

EDV-Labor, Geb. H 1, R. 2161, App. 3477

Rechnerraum, Geb. H 1, R. 2011, App. 3367

## **Vorsitzender des Prüfungsausschusses**

Univ.-Prof. Dr. Hufeld, Ulrich, Geb. H 1, R. 2234, App. 2859

## **Vorsitzender Ständiger Promotionsausschuss**

Univ.-Prof. Dr. Dewenter, Ralf (komm. Vors.), Geb. H 1, R. 2153, App. 2978

### **Geschäftszimmer und Mitglied:**

ROI'in Konkart, Doris, Geb. H 1, R. 2102, App. 2820

## **Wissenschaftliches Personal**

### **Professoren**

**B e c k m a n n**, Klaus, Dr. rer. pol., Univ.-Prof.  
(Volkswirtschaftslehre, insbesondere Ökonomik des Öffentlichen Sektors),  
App. 2844

**B e r l e m a n n**, Michael, Dr. rer. pol., Univ.-Prof.  
(Volkswirtschaftslehre, insbesondere Politische Ökonomik und Empirische Wirtschaftsforschung), App. 2860

**B e s i o**, Cristina, Univ.-Prof.'in  
(Soziologie mit Schwerpunkt Organisationssoziologie), App. 2824

**B o y s e n**, Sigrid, Dr., Univ.-Prof.'in  
(Öffentliches Recht, insbesondere Völkerrecht und Europarecht), App. 2771

**D e w e n t e r**, Ralf, Dr. rer. pol., Univ.-Prof.  
(Volkswirtschaftslehre, insbesondere Industrieökonomik), App. 2978

**D e s t r a d i**, Sandra, Dr., Univ.-Prof.'in  
(Politikwissenschaft, insbesondere internationale Beziehungen und Regional Governance), App. 2052

**D l u h o s c h**, Barbara, Dr. rer. pol., Univ.-Prof.'in  
(Volkswirtschaftslehre, insbesondere Internationale Wirtschaftsbeziehungen),  
App. 2071, Fax: 2042

**D u s c h e k**, Stephan, Dr. rer. pol., Univ.-Prof.  
(Betriebswirtschaftslehre, insbesondere Organisationstheorie), App. 2584

**F a n t a p i é A l t o b e l l i**, Claudia, Dr. rer. pol., Univ.-Prof.'in  
(Betriebswirtschaftslehre, insbesondere Marketing), App. 2772, Fax: 2090

**F i n k**, Andreas, Dr. rer. pol., Univ.-Prof.  
(Betriebswirtschaftslehre, insbesondere Wirtschaftsinformatik), App. 2857, Fax:  
3638

**F r a h m**, Gabriel, Dr., Univ.-Prof.  
(Angewandte Stochastik und Risikomanagement), App. 2791, Fax: 2023



G e i g e r , Martin Josef, Univ.-Prof.  
(Betriebswirtschaftslehre, insbesondere Logistik-Management), App. 2591, Fax: 2042

G e i s , Anna, Univ.-Prof.'in  
(Politikwissenschaft, insbesondere Internationale Sicherheitspolitik und Konfliktforschung), App. 2726

G ö b e l , Markus, Univ.-Prof.  
(Betriebswirtschaftslehre, insbesondere Theorie der Unternehmungen und Methoden betriebswirtschaftlicher Forschung), App. 2889

G r o t z , Florian, Dr. phil., Univ.-Prof.  
(Politikwissenschaft, insbesondere Vergleichende Regierungslehre), App. 2868

H a n a u , Hans, Dr., Univ.-Prof.  
(Bürgerliches Recht, Handels-, Wirtschafts- und Arbeitsrecht), App. 2781

H e r z e r , Dierk, Dr. rer. pol., Univ.-Prof.  
(Volkswirtschaftslehre, insbesondere Konjunktur und Wachstum), App. 2775,  
Fax: 2118

H u f e l d , Ulrich, Dr. jur., Univ.-Prof.  
(Öffentliches Recht und Steuerrecht), App. 2859, Fax: 3017

J a e h n , Florian, Dr., Univ.-Prof.  
(Operations Research), App.

J ü n e m a n n , Annette, Univ.-Prof.'in  
(Politikwissenschaft, insbesondere Internationale Politik), App. 2783, Fax: 3784

K a m i n s k i , Bert, Dr. rer. pol., Univ.-Prof.  
(Betriebswirtschaftslehre, insbesondere Betriebswirtschaftliche Steuerlehre),  
App. 2881, Fax: 3044

K l e n k , Tanja, Dr., Univ.-Prof.'in  
(Verwaltungswissenschaft), App.

K n o t h , Sven, Dr., Univ.-Prof.  
(Rechnergestützte Statistik), App. 3400

K o l l e r , Hans, Dr. rer. pol., Univ.-Prof.  
(Betriebswirtschaftslehre, insbesondere Technologie- und Innovationsmanagement), App. 2850, Fax: 3767

L h o t t a , Roland, Dr. phil., Univ.-Prof.  
(Politikwissenschaft, insbesondere das politische System  
der Bundesrepublik Deutschland), App. 2777, Fax: 3370

M a t i a s k e , Wenzel, Dr., Univ.-Prof.  
(Betriebswirtschaftslehre, insbesondere Leadership and Labour Relations), App.  
3800, Fax: 2891

M a y e r - F i e d r i c h , Matija Denise, Dr. rer. pol., Univ.-Prof.'in  
(Allgemeine Betriebswirtschaftslehre und Internationale Finanzierung),  
App. 2787, Fax: 3782

M e y e r , Dirk, Dr. sc. pol., Univ.-Prof.  
(Volkswirtschaftslehre, insbesondere Ordnungsökonomik), App. 2705,  
Fax: 2003

M ü l l e r , Stefan, Dr. rer. pol. habil., Univ.-Prof.  
(Betriebswirtschaftslehre, insbesondere Rechnungslegung und Wirtschaftsprü-  
fungswesen), App. 2968

P i e r d z i o c h , Christian, Dr., Univ.-Prof.  
(Volkswirtschaftslehre, insbesondere Monetäre Ökonomik), App. 2879

R e i n e r , Günter, Dr. jur., Univ.-Prof.  
(Bürgerliches Recht, Handels-, Gesellschafts-, Wirtschaftsrecht und Steuer-  
recht), App. 2884

S c h a a l , Gary S., Dr. phil., Univ.-Prof.  
(Politikwissenschaft, insbesondere Politische Theorie), App. 2776

S c h a e f e r , Christina, Dr., Univ.-Prof.'in  
(Verwaltungswissenschaft, insbesondere Steuerung öffentlicher Organisatio-  
nen), App. 3039

S c h e y t t , Tobias, Dr. rer. pol., Univ.-Prof.  
(Betriebswirtschaftslehre, insbesondere Controlling und Unternehmensrech-  
nung), App. 2825

S c h u l e r - H a r m s , Margareta, Dr. jur., Univ.-Prof.'in  
(Öffentliches Recht, insbesondere Öffentliches Wirtschafts- und Umweltrecht),  
App. 2782

S t a a c k , Michael, Dr. phil., Univ.-Prof.  
(Politikwissenschaft, insbesondere Theorie und Empirie der  
Internationalen Beziehungen), App. 2877, Fax: 3522

T r a u b , Stefan, Dr., Univ.-Prof.  
(Volkswirtschaftslehre, insbesondere Behavioral Economics), App. 2865,  
Fax: 2042

W e i ß , Christian, Dr. rer. nat., Univ.-Prof.  
(Quantitative Methoden der Wirtschaftswissenschaften), App. 2779

## **Professurvertreter**

M e y e r , Marco, Dr.  
(Statistik und Ökonometrie), App. 2985

## **Wissenschaftliche Mitarbeiter**

A d ä m m e r , Philipp, Dr.  
(Angewandte Stochastik und Risikomanagement), App. 2378

A l e k s a n d r o v , Boris  
(Rechnergestützte Statistik), App. 3513

A l r u t z , Sebastian, M. Sc.  
(Betriebswirtschaftslehre, insbesondere Organisationstheorie), App. 2789

A r s l a n , Lamia  
(Betriebswirtschaftslehre, insbesondere Marketing), App. 3872

B a r k m a n n , Tina  
(Betriebswirtschaftslehre, insbesondere Organisationstheorie), App. 2377

B a u e r , Alexander Max  
(Volkswirtschaftslehre, insbesondere Behavioral Economics), App.

B e h r e n s , Christoph  
(Allgemeine Volkswirtschaftslehre, insbesondere Monetäre Ökonomik),  
App. 3859

B e n d i x e n , Gabriele, Dr.  
(Bürgerliches Recht, Handels-, Gesellschafts-, Wirtschaftsrecht u. Steuerrecht),  
App. 3043

B e n k e r , Meike K.  
(Volkswirtschaftslehre, insbesondere Behavioral Economics), App. 2947

B i n d e r , Helene,  
(Volkswirtschaftslehre, insbesondere Internationale Wirtschaftsbeziehungen),  
App. 3806

B ö c k m a n n , Greta, Ref. jur.  
(Öffentliches Recht, insbesondere Öffentliches Wirtschafts- und Umweltrecht),  
App. 2655

B o g e d a i n , Clemens, Dipl.-Jur.  
(Bürgerliches Recht, Handels-, Gesellschafts-, Wirtschaftsrecht u. Steuerrecht),  
App. 3651

C l é m e n t , Maéva Pauline, M.A.  
(Politikwissenschaft, insbesondere Internationale Sicherheitspolitik und Konfliktforschung), App. 3720

C z a y a , Axel, Dr.  
(Betriebswirtschaftslehre, insbesondere Leadership and Labour Relations),  
App. 2128

D e p p e , Christoph, B. A.  
(Politikwissenschaft, insbesondere Politische Theorie), App.

D i l ß n e r , Michael, M. Sc.  
(Betriebswirtschaftslehre, insbesondere Rechnungslegung und Wirtschaftsprüfungswesen), App. 2509

D i t z e l , Benjamin  
(Betriebswirtschaftslehre, insbesondere Controlling und Unternehmensrechnung), App. 3871

D ö n c h , Daniel, M. Sc.  
(Allgemeine Betriebswirtschaftslehre und Internationale Finanzierung), App.  
3344

D o n a u b a u e r , Julian, Dr.  
(Volkswirtschaftslehre, insbesondere Konjunktur und Wachstum), App. 2924

D u m k o w , Jan  
(Betriebswirtschaftslehre, insbesondere Leadership and Labour Relations),  
App. 2620

D u m m , Sebastian, Dipl.-Soz.-Wiss.  
(Politikwissenschaft, insbesondere Politische Theorie), App. 3379

F e t t , Matthias, M. Sc.  
(Volkswirtschaftslehre, insbesondere Konjunktur und Wachstum), App. 2969

F l e u ß , Dannica  
(Politikwissenschaft, insbesondere Politische Theorie), App. 3906

- Friedländer, Benjamin, M. Sc.  
(Verwaltungswissenschaft, insbesondere Steuerung öffentlicher Organisationen), App. 2343
- Fromm, Nicolas, M.A.  
(Politikwissenschaft, insbesondere Internationale Politik), App. 3436
- Garzón, Jorge, Dr.  
(Internationale Beziehungen und RegionalGovernance), App. 3675
- Gattke, Susan, Dr.  
(Volkswirtschaftslehre, insbesondere Ökonomik des Öffentlichen Sektors), App. 2361
- Geppert, Kerstin  
(Öffentliches Recht, insbesondere Öffentliches Wirtschafts- und Umweltrecht), App. 2354
- Gerhards, Patrick  
(Betriebswirtschaftslehre, insbesondere Wirtschaftsinformatik), App. 2321
- Göttliche, Sandra, M. A.  
(Politikwissenschaft, insbesondere Internationale Politik), App. 3717
- Goldberg, Katharina, Ref. jur.  
(Öffentliches Recht, insbesondere Öffentliches Wirtschafts- und Umweltrecht), App. 2412
- Groten, David, B. A.  
(Politikwissenschaft, insbesondere Theorie und Empirie der Internationalen Beziehungen), App. 2627
- Grothe-Hammer, Michael  
(Soziologie mit Schwerpunkt Organisationssoziologie), App. 3583
- Hadamczik, Ann-Kristin, Ref. jur.  
(Bürgerliches Recht, Handels-, Gesellschafts-, Wirtschaftsrecht u. Steuerrecht), App. 3730
- Hansen, Arne, Dr.  
(Volkswirtschaftslehre, insbesondere Konjunktur und Wachstum), App. 3283
- Heikes, Hendrik, M. Sc.  
(Betriebswirtschaftslehre, insbesondere Marketing), App. 3430
- Helbig, Karoline, M. A.  
(Politikwissenschaft, insbesondere Politische Theorie), App. 3379

- H e l l e r , Manja, M. Sc.  
(Betriebswirtschaftslehre, insbesondere Organisationstheorie), App. 2080
- H e n s e l , David  
(Betriebswirtschaftslehre, insbesondere Marketing), App. 2466
- H e s s e , Leonie  
(Öffentliches Recht, insbesondere Völker- und Europarecht), App. 3137
- H i n t z e , Astrid  
(Betriebswirtschaftslehre, insbesondere Organisationstheorie), App. 2377
- H o l t m a n n , Doris, Dr.  
(Betriebswirtschaftslehre, insbesondere Leadership and Labour Relations),  
App. 2620
- H o m b u r g , Annika, M. Sc.  
(Quantitative Methoden), App. 3608
- H u b e r , Christian, PD Dr.  
(Betriebswirtschaftslehre, insbesondere Controlling und Unternehmensrechnung), App. 2846
- H u b e r , Sandra, M. Sc.  
(Betriebswirtschaftslehre, insbesondere Logistik-Management), App. 2357
- H u n d r i e s e r , Matthis, Dr.  
(Betriebswirtschaftslehre, insbesondere Betriebswirtschaftliche Steuerlehre),  
App. 3278
- I a n i g r o , Stefano, Dr., AkadOR  
(Betriebswirtschaftslehre, insbesondere Wirtschaftsinformatik), App. 2656
- J a h n , Vera, Dipl.-Volksw.  
(Volkswirtschaftslehre, insbesondere Politische Ökonomik und Empirische  
Wirtschaftsforschung), App. 3084
- J a h n , Reimo, M. Sc.  
(Betriebswirtschaftslehre, insbesondere Technologie- und Innovationsmanagementmanagement), App. 3735
- J u n n e , Jaromir, Dipl.-Oek.  
(Betriebswirtschaftslehre, insbesondere Controlling und Unternehmensrechnung), App. 2373
- K ä s t n e r , Ann-Kristin, Ass. jur.  
(Öffentliches Recht und Steuerrecht)

K a n n e n , Peter, M. Sc.  
(Volkswirtschaftslehre, insbesondere Konjunktur und Wachstum), App. 2475

K o c h , Christine  
(Betriebswirtschaftslehre, insbesondere Organisationstheorie), App. 3194

K r a u s e , Dan, M. A.  
(Politikwissenschaft, insbesondere Theorie und Empirie der Internationalen Beziehungen), App. 2388

K r e b s , Sebastian  
(Betriebswirtschaftslehre, insbesondere Organisationstheorie), App. 2129

K r e t s c h m e r , Angelika, Dipl.-Pol.  
(Politikwissenschaft, insbesondere Vergleichende Regierungslehre), App. 3863

K r e u t z m a n n , André, Dipl.-Volksw.  
(Betriebswirtschaftslehre, insbesondere Technologie- und Innovationsmanagementmanagement), App. 3635

K r u c k o w , Marie, Ref. jur.  
(Bürgerliches Recht, Handels- und Wirtschafts- und Arbeitsrecht), App. 3296

K r ü g e l , Philipp, M. A.  
(Volkswirtschaftslehre, insbesondere Behavioral Economics), App. 2432

L a n g h i n r i c h s , Birthe, M. A.  
(Betriebswirtschaftslehre, insbesondere Marketing), App. 3874

L e w a n d o w s k y , Marcel, Dr.  
(Politikwissenschaft, insbesondere Vergleichende Regierungslehre), App. 2331

L i n d e r , Melissa, M. Sc.  
(Volkswirtschaftslehre, insbesondere Industrieökonomik), App. 3678

L ö w , Franziska  
(Volkswirtschaftslehre, insbesondere Industrieökonomik), App. 3868

L ü t h , Hendrik, Dipl.-Vw., LL.M.  
(Volkswirtschaftslehre, insbesondere Industrieökonomik), App. 3678

L u i k , Marc-André, Dipl.-Volksw.  
(Volkswirtschaftslehre, insbesondere Politische Ökonomik und Empirische Wirtschaftsforschung), App. 3347

- L u s t , Michael, M.A.  
(Betriebswirtschaftslehre, insbesondere Controlling und Unternehmensrechnung), App. 3098
- M a a s , Martina  
(Betriebswirtschaftslehre, insbesondere Controlling and Labour Relations), App. 3846
- M e e m a n n , Christine, M. Sc.  
(Volkswirtschaftslehre, insbesondere Behavioral Economics), App. 2946
- M e i s t e r - S c h e y t t , Claudia, Dipl.-Ök.  
(Betriebswirtschaftslehre, insbesondere Controlling und Unternehmensrechnung), App. 3433
- M e l h e m , Younes, M. Sc.  
(Betriebswirtschaftslehre, insbesondere Betriebswirtschaftliche Steuerlehre), App. 2609
- M o e , Luise Wiuff, Dr.  
(Politikwissenschaft, insbesondere Internationale Sicherheitspolitik und Konfliktforschung), App. 3792
- M ö l l e r , Annelie, Ref. Jur.  
(Bürgerliches Recht, Handels-, Gesellschafts-, Wirtschaftsrecht und Steuerrecht), App. 3651
- M ö l l e r , Tobias, M. Sc.  
(Quantitative Methoden der Wirtschaftswissenschaften), App. 2157
- M ö l l e r , Vera, Ref. jur.  
(Öffentliches Recht, insbesondere Öffentliches Wirtschafts- und Umweltrecht), App. 2412
- M o l a p i s i , Annelie, M.A.  
(Verwaltungswissenschaft, insbesondere Steuerung öffentlicher Organisationen), App.
- M ü h l b a c h , Cordelia, Dipl.-Kffr.  
(Betriebswirtschaftslehre, insbesondere Marketing), App. 2747
- M ü l l e r , Mandy,  
(Betriebswirtschaftslehre, insbesondere Leadership and Labour Relations), App. 3904
- N a g e l , Korbinian, M.A.  
(Volkswirtschaftslehre, insbesondere Konjunktur und Wachstum), App. 3512



N e e d h a m , Sean Pierrè  
(Betriebswirtschaftslehre, insbesondere Rechnungslegung und Wirtschaftsprüfungswesen), App. 3660

N e u m a n n , Michael, Dr., ORR  
(Verwaltungswissenschaft), App. 2500

N o w a k , Katharina  
(Betriebswirtschaftslehre, insbesondere Technologie- und Innovationsmanagementmanagement), App. 3516

O t t e n s t r e u e r , Sebastian, M. Sc.  
(Quantitative Methoden der Wirtschaftswissenschaften), App. 3224

P a e t z e l , Fabian, Dr., AkadR  
(Volkswirtschaftslehre, insbesondere Behavioral Economics), App. 3192

P f e i f e r , Hanna  
(Politikwissenschaft, insbesondere Internationale Sicherheitspolitik und Konfliktforschung), App. 2140

P ö l l s n e r , Christine  
(Betriebswirtschaftslehre, insbesondere Organisationstheorie), App. 3194

R e g n e r , Judith, M. Sc.  
(Volkswirtschaftslehre, insbesondere Politische Ökonomik und Empirische Wirtschaftsforschung), App. 2315

R e i m e r , Lennart, Dipl.-Vw.  
(Volkswirtschaftslehre, insbesondere Ökonomik des Öffentlichen Sektors), App. 2381

R e w e l , Thomas, M.A.  
(Betriebswirtschaftslehre, insbesondere Theorie der Unternehmungen und Methoden betriebswirtschaftlicher Forschung), App. 2973

R e i n h a r d , Janine  
(Politikwissenschaft, insbesondere auswärtige und internationale Politik osteuropäischer Staaten), App. 2622

R i s s e , Marian, M.A.  
(Allgemeine Volkswirtschaftslehre, insbesondere Monetäre Ökonomik), App. 3378

R ö d i g e r , Leyli Sarah, Dipl.-Jur.  
(Öffentliches Recht, insbesondere Völker- und Europarecht), App. 2549

- R o h l o f f , Sebastian, M. Sc.  
(Allgemeine Volkswirtschaftslehre, insbesondere Monetäre Ökonomik),  
App. 3434
- S a f o u a n e , Hamza, Dr.  
(Politikwissenschaft, insbesondere internationale Politik), App. 3566
- S a i l e , Patrick, M. Sc.  
(Betriebswirtschaftslehre, insbesondere Rechnungslegung und Wirtschaftsprüfungswesen), App. 3458
- S c h l a g , Gabriele, Dr.  
(Politikwissenschaft, insbesondere Internationale Sicherheitspolitik und Konfliktforschung), App. 2069
- S c h n e i d e r , Christof  
(Betriebswirtschaftslehre, insbesondere Betriebswirtschaftliche Steuerlehre),  
App. 3361
- S c h u m a c h e r , Lena, M. A.  
(Politikwissenschaft, insbesondere Internationale Sicherheitspolitik und Konfliktforschung), App. 3791
- S i m o n , Julia, M.A.  
(Politikwissenschaft, insbesondere das politische System der Bundesrepublik Deutschland), App. 2563
- S t e i n h a r d t , Max Friedrich, Dr.  
(Volkswirtschaftslehre, insbesondere Politische Ökonomik und Empirische Wirtschaftsforschung), App. 2616
- S t e p h a n , Elisabeth, M. A.  
(Volkswirtschaftslehre, insbesondere Ökonomik des Öffentlichen Sektors),  
App. 3725
- S t e u e r , Detlef, Dr.  
(Rechnergestützte Statistik), App. 2819
- S t ü r c k , Christian, M. Sc.  
(Betriebswirtschaftslehre, insbesondere Operations Research), App. 2873
- S t u l p e , Alexander, Dr.  
(Politikwissenschaft unter besonderer Berücksichtigung der politischen Theorie), App. 3314
- S o u r a l v i a s , Dimitris, Dr.  
(Betriebswirtschaftslehre, insbesondere Logistik-Management), App. 2583

- T i b i - W e b e r , Cordula  
(Internationale Beziehungen und Regional Governance), App. 3692
- V a l e n t i n e r , Dana-Sophie, Ref. jur.  
(Öffentliches Recht, insbesondere Öffentliches Wirtschafts- und Umweltrecht),  
App. 2397
- V e h , Annika, M. Sc.  
(Betriebswirtschaftslehre, insbesondere Theorie der Unternehmungen und Methoden betriebswirtschaftlicher Forschung), App. 3308
- V i e t , Victoria-Annabelle  
(Öffentliches Recht, insbesondere Öffentliches Wirtschafts- und Umweltrecht),  
App. 2412
- W a g e n k n e c h t , Tobias  
(Öffentliches Recht und Steuerrecht), App. 3818
- W e i c h e r t , Nicolas Inti  
(Volkswirtschaftslehre, insbesondere Internationale Wirtschaftsbeziehungen),  
App. 2022
- W e i ß , Alexander, Dr.  
(Politikwissenschaft unter besonderer Berücksichtigung der politischen  
Theorie), App. 3906
- W i l h e l m , Fränze, M.A.  
(Politikwissenschaft unter besonderer Berücksichtigung der politischen  
Theorie), App. 3343
- W i t t e n b e r g , Philipp, Dr.  
(Rechnergestützte Statistik), App. 3408
- W ü r k e r t , Felix, Dipl.-Jur.  
(Öffentliches Recht, insbesondere Völker- und Europarecht), App. 2549
- Y a n g , Xi  
(Betriebswirtschaftslehre, insbesondere Controlling), App. 2802
- Z e n g , Michael  
(Betriebswirtschaftslehre, insbesondere Technologie und Innovationsmanagement), App. 3735
- Z n a n e w i t z , Judith, Dipl.-Kffr.  
(Betriebswirtschaftslehre, insbesondere Marketing), App. 2351
- Z ö l l n e r , Andreas, Dipl.-Jur.  
(Bürgerliches Recht, Handels- und Wirtschafts- und Arbeitsrecht), App. 2109

Zucca - Soest, Sabrina, Dr.  
(Politikwissenschaft, insbesondere das politische System der Bundesrepublik  
Deutschland), App. 2923

## **Privatdozenten, Honorarprofessoren**

Bayer, Stefan, Prof. Dr.

Bräuninger, Michael, Prof. Dr.

## **Professoren im Ruhestand**

Ahrens, Jens-Rainer, Dr. rer. pol., Professor  
(Organisationssoziologie)  
Am Krähenberg 5, 21271 Asendorf, Tel. (04183) 3999

Brodersen, Carsten, Dr. jur., Professor  
(Öffentliches Recht, insbesondere Verwaltungsrecht)

Bunte, Hermann-Josef, Dr. jur., Professor  
(Privatrecht, Handels-, Gesellschafts- und Wirtschaftsrecht)

Carlberg, Michael, Dr. rer. pol., Professor  
(Volkswirtschaftslehre, insbesondere Wirtschaftstheorie)

Domsch, Michel, Dr. rer. oec., Professor  
(Betriebswirtschaftslehre, insbesondere Personalwesen und Internationales  
Management), App. 2848

Federmann, Rudolf, Dr. rer. pol., Professor  
(Allgemeine Betriebswirtschaftslehre)  
Kälmanstraße 9, 22145 Hamburg, Tel. (040) 6781318

Gaitanides, Michael, Dr. rer. pol., Professor (Betriebswirtschaftslehre,  
insbesondere Organisationstheorie)  
Ziethenstr. 1e, 22041 Hamburg, Tel. (040) 6523775

Gessenharter, Wolfgang, Dr. phil., Professor (Politikwissenschaft unter  
besonderer Berücksichtigung der politischen Theorie)  
Stader Str. 78, 21614 Buxtehude, Tel. (04161) 540248

Ghahussy, Ghanie A., Dr. rer. pol., Professor  
(Volkswirtschaftslehre, insbesondere Wirtschaftspolitik)  
Auf dem Brink 35, 21509 Glinde, Tel. (040) 7112310

G o r n a s , Jürgen, Dr. rer., Professor  
(Verwaltungslehre, insbesondere Information, Kameralistik und öffentliche Wirtschaft), App. 2494

H a c k m a n n , Johannes, Dr. rer. pol., Professor  
(Volkswirtschaftslehre, insbesondere Finanzwissenschaft)  
Seydeckreihe 11, 22043 Hamburg, Tel. (040) 6523775

H a r t m a n n , Jürgen, Dr. phil., Professor  
(Politikwissenschaft, insbesondere vergleichende Regierungslehre)

H e b b e l , Hartmut, Dr. rer. nat., Professor  
(Empirische Wirtschaftsforschung und Datenverarbeitung)

H e r e t h , Michael, Dr. phil., Professor  
(Politikwissenschaft unter besonderer Berücksichtigung des deutschen Regierungssystems)  
4 Allée des Palmiers, 83270 Saint Cyr sur Mer, France, Tel. (0033) 494320217

K l e i n e i d a m , Hans-Jochen, Dr. oec. publ., Professor  
(Betriebswirtschaftslehre, insbesondere Investition, Finanzierung und Betriebswirtschaftliche Steuerlehre)  
Tietzestraße 3, 22587 Hamburg, Tel. (040) 8002133, Fax:(040) 806665

K i r n , Michael, Dr. jur., Professor  
(Staatsrecht und Staatslehre)  
Rummelsburger Straße 3, 22147 Hamburg, Tel. (040) 6473843

K n a p p , Manfred, Dr. phil., Professor  
(Politikwissenschaft, insbesondere Internationale Beziehungen)

K o c h , Rainer, Dr. rer. publ., Professor  
(Verwaltungslehre, insbesondere Personal und Führung)

K r u m b o l z , Wolf, Dr. rer. nat., Professor  
(Mathematische Propädeutik und Statistik), App. 2703  
Möllner Straße 19, 22964 Eichede, Tel. (04534) 595

K r u s e , Jörn, Dr. rer. pol., Professor  
(Volkswirtschaftslehre, insbesondere Wettbewerb und Regulierung)

O r t m a n n , Günther, Dr. rer. pol., Professor  
(Allgemeine Betriebswirtschaftslehre)

P l a n d e r , Harro, Dr. jur., Professor  
(Privat-, Arbeits- und Wirtschaftsrecht)  
Krumdalsweg 1, 22587 Hamburg, Tel. (040) 8663949

P o k r o p p , Fritz, Dr. rer. nat., Professor  
(Angewandte Stochastik)

P r a d e t t o , August, Dr. phil., Professor  
(Politikwissenschaft, insbesondere internationale Sicherheitspolitik und Konfliktforschung)

P r ä t o r i u s , Reiner, Dr. phil., Professor  
(Verwaltungswissenschaft)

S c h ä f e r , Wolf, Dr. sc. pol., Professor  
(Volkswirtschaftslehre, insbesondere Wirtschaftstheorie)  
Dielsweg 3, 24105 Kiel

T ü s h a u s , Ulrich, Dr. rer. pol., Professor  
(Betriebswirtschaftslehre, insbesondere Operations Research)

U e b e , Götz, Dr. rer. pol., Professor  
(Statistik und quantitative Ökonomik I)

Z i m m e r , Gerhard, Dr. jur., Professor  
(Öffentliches Recht unter besonderer Berücksichtigung des Völkerrechts)

# Wissenschaftliche Einrichtungen

## Betriebswirtschaftslehre

### *Institut für Betriebswirtschaftliche Steuerlehre*

#### **Professur für Betriebswirtschaftslehre, insbesondere Betriebswirtschaftliche Steuerlehre**

*Univ.-Prof. Dr. rer. pol. Kaminski, Bert, Geb. H 1, R. 2230, App. 2881,  
Fax: 3044*

*E-Mail: kaminski@hsu-hh.de*

#### **Geschäftszimmer**

Schüller, Birgit, Geb. H 1, R. 2125, App. 3366

*E-Mail: schuellb@hsu-hh.de*

#### **Wissenschaftliche Mitarbeiter**

Dr. Hundrieser, Matthis, Geb. H 1, R. 2231, App. 3278

*E-Mail: hundrieser@hsu-hh.de*

M. Sc. M.I.Tax Melhem, Younes, Geb. H 1, R. 2229, App. 2609

*E-Mail: melhem@hsu-hh.de*

M. Sc. Schneider, Christof, Geb. H 1, R. 2229, App. 3361

*E-Mail: schneider@hsu-hh.de*

#### **Professur für Betriebswirtschaftslehre, insbesondere Rechnungslegung und Wirtschaftsprüfungswesen**

*Univ.-Prof. Dr. rer. pol. Müller, Stefan, Geb. H 1, R. 2385, App. 2968,  
Fax: 3638 und 3732*

*E-Mail: smueller@hsu-hh.de*

#### **Geschäftszimmer**

Hofmann, Katrin, Geb. H 1, R. 2128, App. 3345, Fax: 3638

*E-Mail: hofmannk@hsu-hh.de*

#### **Wissenschaftliche Mitarbeiter**

M. Sc. Dilßner, Michael, Geb. H 1, R. 2383, App. 2509, Fax: 3732

*E-Mail: dilssner@hsu-hh.de*

Needham, Sean Pierrè, Geb. H 1, R. 2383, App. 3660

*E-Mail: needhams@hsu-hh.de*

M. Sc. Saile, Patrick, Geb. H 1, R. 2384, App. 3458, Fax: 3732

*E-Mail: patricksaile@hsu-hh.de*

## ***Institut für Operations Research***

### **Professur für Allgemeine Betriebswirtschaftslehre und Internationale Finanzierung**

*Univ.-Prof. 'in Dr. rer. pol. Mayer-Fiedrich, Matija Denise D., Geb. H 1, R. 2208,  
App. 2787, Fax: 3782*

*E-Mail: ma.mayer@hsu-hh.de*

#### **Geschäftszimmer**

Kropf, Susanne, Geb. H 1, R. 2505, App. 3432

*E-Mail: susanne.kropf@hsu-hh.de*

#### **Wissenschaftlicher Mitarbeiter**

M. Sc. Dönch, Daniel, Geb. H 1, R. 2207, App. 3344

*E-Mail: daniel.doench@hsu-hh.de*

### **Professur für Betriebswirtschaftslehre, insbesondere Operations Research**

*Univ.-Prof. Dr. Jaehn, Florian, Geb. H 1*

*E-Mail: florian.jaehn@hsu-hh.de*

#### **Geschäftszimmer**

Hofmann, Katrin, Geb. H 1, R. 2128, App. 3345, Fax: 3638

*E-Mail: hofmannk@hsu-hh.de*

#### **Wissenschaftlicher Mitarbeiter**

M. Sc. Stürck, Christian, Geb. H 1, R. 2220, App. 2873

*E-Mail: christian.stuerck@hsu-hh.de*



## **Institut für Informatik**

### **Professur für Betriebswirtschaftslehre, insbesondere Wirtschaftsinformatik**

*Univ.-Prof. Dr. rer. pol. Fink, Andreas, Geb. H 1, R. 2129, App. 2857,  
Fax: 3638*

*E-Mail: andreas.fink@hsu-hh.de*

#### **Geschäftszimmer**

*Hofmann, Katrin, Geb. H 1, R. 2128, App. 3345, Fax: 3638*

*E-Mail: hofmannk@hsu-hh.de*

#### **Wissenschaftliche Mitarbeiter**

*M. Sc. Gerhards, Patrick, Geb. H 1, R. 2127, App. 2321*

*E-Mail: patrick.gerhards@hsu-hh.de*

*Dr. Ianigro, Stefano, Geb. H 1, R. 2130, App. 2656*

*E-Mail: stefano.ianigro@hsu-hh.de*

*Reimer, Pascal, Geb. H 1, R. 2011, App. 3367*

*E-Mail: reimerp@hsu-hh.de*

## **Institut für Controlling und Unternehmensrechnung**

### **Professur für Betriebswirtschaftslehre, insbesondere Controlling und Unternehmensrechnung**

*Univ.-Prof. Dr. rer. pol. Scheytt, Tobias, Geb. H 1, R. 2226, App. 2825,  
Fax: 3522*

*E-Mail: scheytt@hsu-hh.de*

#### **Geschäftszimmer**

*Kropf, Susanne, Geb. H 1, R. 2505, App. 3432, Fax: 3522*

*E-Mail: susanne.kropf@hsu-hh.de*

#### **Wissenschaftliche Mitarbeiter**

*PD Dr. Huber, Christian, Geb. H 1, R. 2227, App. 2846*

*E-Mail: huber@hsu-hh.de*

*Dipl.-Ök. Junne, Jaromir, Geb. H 1, R. 2228, App. 2373*

*E-Mail: jaromir.junne@hsu-hh.de*

### **Wissenschaftliche Hilfskräfte**

Gerhardt, Nadine, Geb. H 1, R. 2228, App. 3422

*E-Mail: nadine.gerhardt@hsu-hh.de*

Dipl.-Ök. Meister-Scheytt, Claudia, Geb. H 1, R. 2228, App. 3433

*E-Mail: meisterc@hsu-hh.de*

### **Drittmittel-Mitarbeiter**

Ditzel, Benjamin, Geb. H 1, R. 2377, App. 3871

*E-Mail: ditzel@hsu-hh.de*

Lust, Michael, Geb. H 1, R. 2377, App. 3098

*E-Mail: lustm@hsu-hh.de*

Iloga Balep, Nathalie, Geb. H 1, R. 2504

*E-Mail: nathalie.ilogabalep@hsu-hh.de*

Reilley, Jacob, Geb. H 1, R. 2504

*E-Mail: reilleyj@hsu-hh.de*

## ***Institut für Personal und Arbeit***

### **Professur für Betriebswirtschaftslehre, insbesondere Leadership and Labour Relations**

*Univ.-Prof. Dr. Matiaske, Wenzel, Geb. H 1, R. 2132, App. 3800, Fax: 3522*

*E-Mail: matiaske@hsu-hh.de*

### **Geschäftszimmer**

Hensen, Rebekka, Geb. H 1, R. 2505, App. 2232

*E-Mail: rebekka@hsu-hh.de*

### **Wissenschaftliche Mitarbeiterinnen**

Maas, Martina, Geb. H 1, R. 2134, App. 3846

*E-Mail: maasm@hsu-hh.de*

Müller, Mandy, Geb. H 1, R. 2135, App. 3904

*E-Mail: mueller@hsu-hh.de*

### **Drittmittel-Mitarbeiter**

Dr. Czaya, Axel, Geb. H 1, R. 2135, App. 2128, Fax: 3638

*E-Mail: czaya@hsu-hh.de*

Dumkow, Jan, Geb. H 1, R. 2131, App. 2620

*E-Mail: dumkowj@hsu-hh.de*

Dr. Holtmann, Doris, Geb. H 1, R. 2133, App. 2620

*E-Mail: holtmann@hsu-hh.de*

### **Wissenschaftliche Hilfskraft**

Bialeck, Niels, Geb. H 1, R. 2134, App. 3196

*E-Mail: bialeck@hsu-hh.de*

## **Professur für Betriebswirtschaftslehre, insbesondere Marketing**

*Univ.-Prof.\*in Dr. rer. pol. Fantapié Altobelli, Claudia, Geb. H 1, R. 2140,  
App. 2772, Fax: 2090*

*E-Mail: claudia.fantapie@hsu-hh.de*

### **Geschäftszimmer**

Hübner, Jennifer, Geb. H 1, R. 2128, App. 2375, Fax: 3638

*E-Mail: huebner@hsu-hh.de*

### **Wissenschaftliche Mitarbeiter**

Dipl.-Oec. Arslan, Lamia, Geb. H 1, R. 2142, App. 3872

*E-Mail: lamia.arslan@hsu-hh.de*

M. Sc. Heikes, Hendrik, Geb. H 1, R. 2141, App. 3430

*E-Mail: heikesh@hsu-hh.de*

Yang, Xi, Geb. H 1, R. 2142, App. 2802

*E-Mail: xi.yang@hsu-hh.de*

### **Drittmittel-Mitarbeiter**

Hensel, David, Geb. H 1, R. 2143, App. 2466

*E-Mail: david.hensel@hsu-hh.de*

M.A. Langhinrichs, Birthe, Geb. H 1, R. 2143, App. 3874

*E-Mail: langhinrichs@hsu-hh.de*

Dipl.-Kffr. Mühlbach, Cordelia, Geb. H 1, R. 2171 a, App. 2747

*E-Mail: cordelia.muehlbach@hsu-hh.de*

Dipl.-Kffr. Znanewitz, Judith, Geb. H 1, R. 2143, App. 2351

*E-Mail: znanewitz@hsu-hh.de*

Labor: App. 3300

**Institut für Industrielles Management**  
**Professur für Betriebswirtschaftslehre, insbesondere**  
**Technologie- und Innovationsmanagement**

*Univ.-Prof. Dr. rer. pol. Koller, Hans, Geb. H 1, R. 2224, App. 2850,  
Fax: 3767*

*E-Mail: koller@hsu-hh.de*

**Geschäftszimmer**

N.N.

**Wissenschaftliche Mitarbeiter**

Dipl.-Volksw. Andresen, Florian, Geb. H 1, R. 2382, App. 3635

*E-Mail: andresen@hsu-hh.de*

Dipl.-Volksw. Kreuzmann, André, Geb. H 1, R. 2382, App. 3635

*E-Mail: kreuzmann@hsu-hh.de*

M.A. Nowak, Katharina, Geb. H 1, R. 2223, App. 3516

*E-Mail: nowakk@hsu-hh.de*

M. Sc. Schulte, Benjamin, Geb. H 1, R. 2382, App. 4210

*E-Mail: schulte@hsu-hh.de*

M. Sc. Zeng, Michael, Geb. H 1, R. 2225, App. 3735, Fax: 3767

*E-Mail: michael.zeng@hsu-hh.de*

**Drittmittel-Mitarbeiter**

M. Sc. Jahn, Reimo, Geb. H 1, R. 2225, App. 3735

*E-Mail: reimo.jahn@hsu-hh.de*

**Institut für betriebliche Logistik und Organisation**

**Professur für Betriebswirtschaftslehre,**  
**insbesondere Organisationstheorie**

*Univ.-Prof. Dr. Duschek, Stephan, Geb. H 1, R. 2170, App. 2584*

*E-Mail: sduschek@hsu-hh.de*

**Geschäftszimmer**

Hübner, Jennifer, Geb. H 1, R. 2128, App. 2375, Fax: 3638

*E-Mail: huebner@hsu-hh.de*

### **Wissenschaftliche Mitarbeiter**

M. Sc. Alrutz, Sebastian, Geb. H 1, R. 2171, App. 2789

*E-Mail: alrutzs@hsu-hh.de*

M. Sc. Heller, Manja, Geb. H 1, R. 2172, App. 2080

*E-Mail: manja.heller@hsu-hh.de*

### **Wissenschaftliche Hilfskraft**

Dipl.-Ling. M.A. Philipp, Natalia, Geb. H 1, R. 2171, App. 2080

*E-Mail: philippn@hsu-hh.de*

### **Drittmittel-Mitarbeiterinnen**

Barkmann, Tina, Geb. H 1, R. 2501, App. 2377

*E-Mail: tina.barkmann@hsu-hh.de*

Hintze, Astrid, Geb. H 1, R. 2501, App. 2377

*E-Mail: astrid.hintze@hsu-hh.de*

Koch, Christine, Geb. H 1, R. 2501, App. 3194

*E-Mail: christine.koch@hsu-hh.de*

Pöllsner, Christine, Geb. H 1, R. 2501, App. 3194

*E-Mail: kristina.poellsner@hsu-hh.de*

## **Professur für Betriebswirtschaftslehre, insbesondere Logistik-Management**

*Univ.-Prof. Dr. Geiger, Martin Josef, Geb. H 1, R. 2204 App. 2591,*

*Fax: 2042*

*E-Mail: m.j.geiger@hsu-hh.de*

### **Geschäftszimmer**

Schüller, Birgit, Geb. H 1, R. 2125, App. 3366

*E-Mail: schuellb@hsu-hh.de*

### **Wissenschaftliche Mitarbeiterin**

M. Sc. Huber, Sandra, Geb. H 1, R. 2202, App. 2357

*E-Mail: sandra-huber@hsu-hh.de*

**Professur für Betriebswirtschaftslehre,  
insbesondere Theorie der Unternehmungen und  
Methoden betriebswirtschaftlicher Forschung**

*Univ.-Prof. Dr. Göbel, Markus, Geb. H 1, R. 2105, App. 2889, Fax: 3638*

*E-Mail: markus.goebel@hsu-hh.de*

**Geschäftszimmer**

Hübner, Jennifer, Geb. H 1, R. 2128, App. 2375, Fax: 3638

*E-Mail: huebner@hsu-hh.de*

**Wissenschaftliche Mitarbeiter**

M.A. Rewel, Thomas Jörg, Geb. H 1, R. 2103, App. 2973

*E-Mail: thomas.rewelt@hsu-hh.de*

M. Sc. Veh, Annika, Geb. H 1, R. 2104, App. 3308

*E-Mail: annika.veh@hsu-hh.de*

**Volkswirtschaftslehre**

***Institut für Theoretische Volkswirtschaftslehre***

**Professur für Volkswirtschaftslehre,  
insbesondere Konjunktur und Wachstum**

*Univ.-Prof. Dr. rer. pol. Herzer, Dierk, Geb. H 1, R. 2178, App. 2775, Fax: 2118*

*E-Mail: herzer@hsu-hh.de*

**Geschäftszimmer**

Hofmann, Katrin, Geb. H 1, R. 2128, App. 3345, Fax: 3638

*E-Mail: hofmannk@hsu-hh.de*

**Wissenschaftliche Mitarbeiter**

Dr. Donaubaue, Julian, Geb. H 1, R. 2177, App. 2924

*E-Mail: julian.donaubaue@hsu-hh.de*

Kannen, Peter, Geb. H 1, R. 2177, App. 2475

*E-Mail: peter.kannen@hsu-hh.de*

M.A. VWL Nagel, Korbinian, Geb. H 1, R. 2156, App. 3512

*E-Mail: nagel@hsu-hh.de*

## **Professur für Allgemeine Volkswirtschaftslehre, insbesondere Monetäre Ökonomik**

*Univ.-Prof. Dr. Pierdzioch, Christian, Geb. H 1, R. 2232, App. 2879, Fax: 3808  
E-Mail: c.pierdzioch@hsu-hh.de*

### **Geschäftszimmer**

*Ehrich, Doris, Geb. H 1, R. 1370, App. 3007, Fax: 2023  
E-Mail: doris.ehrich@hsu-hh.de*

### **Wissenschaftliche Mitarbeiter**

*Risse, Marian, M.A., Geb. H 1, R. 2201, App. 3378  
E-Mail: marian.risse@hsu-hh.de*

*M. Sc. Rohloff, Sebastian, Geb. H 1, R. 2106, App. 3434  
E-Mail: rohloffs@hsu-hh.de*

### **Drittmittel-Mitarbeiter**

*Behrens, Christoph, Geb. H 1, R. 2201, App. 3859  
E-Mail: behrensc@hsu-hh.de*

## **Professur für Volkswirtschaftslehre, insbesondere Politische Ökonomik und Empirische Wirtschaftsforschung**

*Univ.-Prof. Dr. rer. pol. Berlemann, Michael, Geb. H 1, R. 2174,  
App. 2860, Fax: 2043  
E-Mail: michael.berlemann@hsu-hh.de*

### **Wissenschaftliche Mitarbeiter**

*Dipl.-Volksw. Jahn, Vera, Geb. H 1, R. 2175, App. 3084, Fax: 2043  
E-Mail: vera.jahn@hsu-hh.de*

*Dipl.-Volksw. Luik, Marc-André, Geb. H 1, R. 2176, App. 3347, Fax: 2043  
E-Mail: luik@hsu-hh.de*

*M. Sc. Regner, Judith, Geb. H 1, R. 2176, App. 2315  
E-Mail: regnerj@hsu-hh.de*

*Dr. rer. pol. Steinhardt, Max Friedrich, Geb. H 1, R. 2173, App. 2616, Fax: 2043  
E-Mail: steinhardt@hsu-hh.de*

### **Wissenschaftliche Hilfskräfte**

M. Sc. Economics Tutt, Jascha, Geb. H 1, R. 2175, App. 3799, Fax: 2043

*E-Mail: j.tutt@hsu-hh.de*

Dipl.-Volksw. Wenzel, Daniela, Geb. H 1, R. 2176, App. 3827

*E-Mail: daniela.wenzel@hsu-hh.de*

## ***Institut für Finanzwissenschaft***

### **Professur für Volkswirtschaftslehre, insbesondere Ökonomik des Öffentlichen Sektors**

*Univ.-Prof. Dr. rer. pol. Beckmann, Klaus, Geb. H 1, R. 2144, App. 2844*

*E-Mail: klaus.beckmann@hsu-hh.de*

### **Geschäftszimmer**

Hübner, Jennifer, Geb. H 1, R. 2128, App. 2375, Fax: 3638

*E-Mail: huebner@hsu-hh.de*

### **Wissenschaftliche Mitarbeiter**

Dr. Gattke, Susan, Geb. H 1, R. 2145, App. 2361

*E-Mail: gattke@hsu-hh.de*

Dipl.-Vw. Reimer, Lennart, Geb. H 1, R. 2145, App. 2381

*E-Mail: lennart.reimer@hsu-hh.de*

M. A. Stephan, Elisabeth, Geb. H 1, R. 2146, App. 3725

*E-Mail: elisabeth.stephan@hsu-hh.de*

### **Professur für Volkswirtschaftslehre, insbesondere Industrieökonomik**

*Univ.-Prof. Dr. rer. pol. Dewenter, Ralf, Geb. H 1, R. 2153, App. 2978*

*E-Mail: dewenter@hsu-hh.de*

### **Geschäftszimmer**

Peemöller, Katrin, Geb. H 1, R. 2125, App. 2590, Fax: 2042

*E-Mail: katrin.peemoeller@hsu-hh.de*



### **Wissenschaftliche Mitarbeiter**

M. Sc. Linder, Melissa, Geb. H 1, R. 2131, App. 3678

*E-Mail: linderm@hsu-hh.de*

M. Sc. Löw, Franziska, Geb. H 1, R. 2124, App. 3868

*E-Mail: loewf@hsu-hh.de*

Dipl.-Vw., LL.M. Lüth, Hendrik, Geb. H 1, R. 2131, App. 3678

*E-Mail: hendrik.lueth@hsu-hh.de*

## **Professur für Volkswirtschaftslehre, insbesondere Ordnungsökonomik**

*Univ.-Prof. Dr. sc. pol. Meyer, Dirk, Geb. H 1, R. 2205, App. 2705, Fax: 2003*

*E-Mail: dirk.meyer@hsu-hh.de*

### **Geschäftszimmer**

Peemöller, Katrin, Geb. H 1, R. 2125, App. 2590, Fax: 3042

*E-Mail: katrin.peemoeller@hsu-hh.de*

### **Wissenschaftliche Mitarbeiter**

M. Sc. Fett, Matthias, Geb. H 1, R. 2377, App. 2969

*E-Mail: matthias.fett@hsu-hh.de*

Dr. Hansen, Arne, Geb. H 1, R. 2377, App. 3283

*E-Mail: arne.hansen@hsu-hh.de*

## **Professur für Volkswirtschaftslehre, insbesondere Behavioral Economics**

*Univ.-Prof. Dr. Traub, Stefan, Geb. H 1, R. 2158, App. 2865, Fax: 2042*

*E-Mail: stefan.traub@hsu-hh.de*

### **Geschäftszimmer**

Peemöller, Katrin, Geb. H 1, R. 2125, App. 2590, Fax: 2042

*E-Mail: katrin.peemoeller@hsu-hh.de*

### **Wissenschaftliche Mitarbeiter**

M. Sc. Benker, Meike K., Geb. H 1, R. 2501, App. 2947

*E-Mail: benkerm@hsu-hh.de*

M. Sc. Meemann, Christine, Geb. H 1, R. 2501, App. 2946

*E-Mail: meemannc@hsu-hh.de*

Dr. Paetzel, Fabian, Geb. H 1, R. 2154, App. 3192

*E-Mail: f.paetzel@hsu-hh.de*

### **Drittmittel-Mitarbeiter**

Bauer, Alexander Max, Geb. H 1, R. 2506

*E-Mail: bauera@hsu-hh.de*

M. A. Krügel, Philipp, Geb. H 1, R. 2159, App. 2432

*E-Mail: philipp.kruegel@hsu-hh.de*

## **Professur für Volkswirtschaftslehre, insbesondere Internationale Wirtschaftsbeziehungen**

*Univ.-Prof.'in Dr. rer. pol. Dluhosch, Barbara, Geb. H 1, R. 2157,  
App. 2071, Fax: 2042*

*E-Mail: dluhosch@hsu-hh.de*

### **Geschäftszimmer**

Schüller, Birgit, Geb. H 1, R. 2125, App. 3366

*E-Mail: schuellb@hsu-hh.de*

### **Wissenschaftliche Mitarbeiter**

M. Sc. Binder, Helene, Geb. H 1, R. 2155, App. 3806

*E-Mail: helene.binder@hsu-hh.de*

Weichert, Nicolas Inti, Geb. H 1, R. 2126, App. 2022

*E-Mail: ni.weichert@hsu-hh.de*

## **Verwaltungslehre**

### **Institut für Verwaltungswissenschaft**

### **Professur für Verwaltungswissenschaft**

*Univ.-Prof.'in Dr. Klenk, Tanja, Geb. H 1,*

*E-Mail: tanja.klenk@hsu-hh.de*

### **Geschäftszimmer**

N.N.

## **Professur für Verwaltungswissenschaft, insbesondere Steuerung öffentlicher Organisationen**

*Univ.-Prof.\*in Dr. Schaefer, Christina, Geb. H 1, R. 2507, App. 3039  
E-Mail: christina.schaefer@hsu-hh.de*

### **Geschäftszimmer**

*Kropf, Susanne, Geb. H 1, R. 2505, App. 3432  
E-Mail: susanne.kropf@hsu-hh.de*

### **Wissenschaftliche Mitarbeiter**

*M.Sc. Friedländer, Benjamin, Geb. H 1, R. 2508, App. 2343  
E-Mail: benjamin.friedlaender@hsu-hh.de*

*M.A. Molapisi, Annelie  
E-Mail: annelie.molapisi@hsu-hh.de*

## **Rechtswissenschaft Institut für Privatrecht**

### **Professur für Bürgerliches Recht, Handels-, Gesellschafts-, Wirtschaftsrecht und Steuerrecht**

*Univ.-Prof. Dr. jur. Reiner, Günter, Geb. H 1, R. 2113, App. 2884  
E-Mail: guenter.reiner@hsu-hh.de*

### **Geschäftszimmer**

*Hofmann, Ulrike, Geb. H 1, R. 2115, App. 2621  
E-Mail: ulrike.hofmann@hsu-hh.de*

### **Wissenschaftliche Mitarbeiterinnen**

*Dr. Bendixen, Gabriele, Geb. H 1, R. 2107, App. 3043  
E-Mail: gabriele.bendixen@hsu-hh.de*

*Dipl.-Jur. Bogedain, Clemens, Geb. H 1, R. 2108, App. 3651  
E-Mail: bogedaic@hsu-hh.de*

*Ref. Jur. Hadamczik, Ann-Kristin, Geb. H 1, R. 2107, App. 3730  
E-Mail: hadamcza@hsu-hh.de*

*Ref. jur. Möller, Annelie, Geb. H 1, R. 2108, App. 3651  
E-Mail: annelie.moeller@hsu-hh.de*

### **Wissenschaftliche Hilfskraft**

Mag.-Jur. Holzki, Tim, Geb. H 1, R. 2108, App. 2953

*E-Mail: holzkit@hsu-hh.de*

## **Professur für Bürgerliches Recht, Handels-, Wirtschafts- und Arbeitsrecht**

*Univ.-Prof. Dr. jur. Hanau, Hans, Geb. H 1, R. 2116, App. 2781*

*E-Mail: hanau@hsu-hh.de*

### **Geschäftszimmer**

Hofmann, Ulrike, Geb. H 1, R. 2115, App. 2621

*E-Mail: ulrike.hofmann@hsu-hh.de*

### **Wissenschaftliche Mitarbeiter**

Ref. jur. Kruckow, Marie, Geb. H 1, R. 2112, App. 3296

*E-Mail: kruckowm@hsu-hh.de*

Dipl.-Jur. Zöllner, Andreas, Geb. H 1, R. 2114, App. 2109

*E-Mail: andreas.zoellner@hsu-hh.de*

## **Institut für Öffentliches Recht**

### **Professur für Öffentliches Recht und Steuerrecht**

*Univ.-Prof. Dr. Hufeld, Ulrich, Geb. H 1, R. 2234, App. 2859, Fax:3017*

*E-Mail: hufeld@hsu-hh.de*

### **Geschäftszimmer**

Hofmann, Ulrike, Geb. H 1, R. 2115, App. 2621

*E-Mail: ulrike.hofmann@hsu-hh.de*

### **Wissenschaftliche Mitarbeiter**

Ass. Jur. Kästner, Ann-Kristin, Geb. H 1, R. 2235

*E-Mail: kaestner@hsu-hh.de*

Wagenknecht, Tobias, Geb. H 1, R. 2235, App. 3818, Fax:3733

*E-Mail: wagenknt@hsu-hh.de*

## **Professur für Öffentliches Recht, insbesondere Öffentliches Wirtschafts- und Umweltrecht**

*Univ.-Prof.'in Dr. Schuler-Harms, Margareta, Geb. H 1, R. 2118, App. 2782  
E-Mail: schuler-harms@hsu-hh.de*

### **Geschäftszimmer**

Hofmann, Ulrike, Geb. H 1, R. 2115, App. 2621  
*E-Mail: ulrike.hofmann@hsu-hh.de*

### **Wissenschaftliche Mitarbeiterinnen**

Ref. jur. Böckmann, Greta, Geb. H 1, R. 2119, App. 2655  
*E-Mail: boeckmag@hsu-hh.de*

Ref. jur. Geppert, Kerstin, Geb. H 1, R. 2119, App. 2354  
*E-Mail: kerstin.geppert@hsu-hh.de*

Ref. jur. Goldberg, Katharina, Geb. H 1, R. 2117, App. 2412  
*E-Mail: goldberk@hsu-hh.de*

Ref. jur. Möller, Vera, Geb. H 1, R. 2117, App. 2412  
*E-Mail: moellerv@hsu-hh.de*

Ref. jur. Valentiner, Dana-Sophia, Geb. H 1, R. 2117, App. 2397  
*E-Mail: dana.valentiner@hsu-hh.de*

Viet, Victoria-Annabelle, Geb. H 1, R. 2117, App. 2412  
*E-Mail: vietv@hsu-hh.de*

## **Professur für Öffentliches Recht, insbesondere Völkerrecht und Europarecht**

*Univ.-Prof.'in Dr. Boysen, Sigrid, Geb. H 1, R. 2121, App. 2771  
E-Mail: boysen@hsu-hh.de*

### **Geschäftszimmer**

Hofmann, Ulrike, Geb. H 1, R. 2115, App. 2621  
*E-Mail: ulrike.hofmann@hsu-hh.de*

### **Wissenschaftliche Mitarbeiter**

Hesse, Leonie, Geb. H 1, R. 2120, App. 3137  
*E-Mail: leonie.hesse@hsu-hh.de*

Dipl.-Jur. Rödiger, Leyli Sarah, Geb. H 1, R. 2122, App. 2549  
*E-Mail: roediges@hsu-hh.de*

Dipl.-Jur. Würkert, Felix, Geb. H 1, R. 2122, App. 2549  
*E-Mail: felix.wuerkert@hsu-hh.de*

**Mathematik und Statistik**  
**Institut für Statistik und Quantitative Ökonomik**

**Professur für Rechnergestützte Statistik**

*Univ.-Prof. Dr. Knoth, Sven, Geb. H 1, R. 1368, App. 3400, Fax: 2023*  
*E-Mail: knoth@hsu-hh.de*

**Geschäftszimmer**

Ehrich, Doris, Geb. H 1, R. 1370, App. 3007, Fax: 2023  
*E-Mail: doris.ehrich@hsu-hh.de*

**Wissenschaftliche Mitarbeiter**

Aleksandrov, Boris, Geb. H 1, R. 1373, App. 3513  
*E-Mail: aleksanb@hsu-hh.de*

Dr. Steuer, Detlef, Geb. H 1, R. 1397, App. 2819  
*E-Mail: detlef.steuer@hsu-hh.de*

Dr. Wittenberg, Philipp, Geb. H 1, R. 1374, App. 3408  
*E-Mail: philipp.wittenberg@hsu-hh.de*

**Wissenschaftliche Hilfskraft**

Dr. Blendek, Tobias, Geb. H 1, R. 1374, App. 3632  
*E-Mail: blendek@hsu-hh.de*

**Professur für Quantitative Methoden  
der Wirtschaftswissenschaften**

*Univ.-Prof. Dr. Weiß, Christian, Geb. H 1, R. 1369, App. 2779, Fax: 2023*  
*E-Mail: weissc@hsu-hh.de*

**Geschäftszimmer**

Ehrich, Doris, Geb. H 1, R. 1370, App. 3007, Fax: 2023  
*E-Mail: doris.ehrich@hsu-hh.de*

**Wissenschaftliche Mitarbeiter**

M. Sc. Homburg, Annika, Geb. H 1, R. 1371, App. 3608  
*E-Mail: homburga@hsu-hh.de*

M. Sc. Möller, Tobias, Geb. H 1, R. 1371, App. 2157  
*E-Mail: moellert@hsu-hh.de*

M. Sc. Ottenstreuer, Sebastian, Geb. H 1, R. 1373, App. 3224  
*E-Mail: ottensts@hsu-hh.de*

## **Professur für Statistik und Ökonometrie**

*Dr. Meyer, Marco (Professurvertreter) Geb. H 1, R. 1375, App. 2985  
E-Mail: meyerma@hsu-hh.de*

### **Geschäftszimmer**

*Ehrich, Doris, Geb. H 1, R. 1370, App. 3007, Fax: 2023  
E-Mail: doris.ehrich@hsu-hh.de*

## **Professur für Angewandte Stochastik und Risikomanagement**

*Univ.-Prof. Dr. Frahm, Gabriel, Geb. H 1, R. 1396, App. 2791, Fax: 3688  
E-Mail: gabriel.frahm@hsu-hh.de*

### **Geschäftszimmer**

*Ehrich, Doris, Geb. H 1, R. 1370, App. 3007, Fax:2023  
E-Mail: doris.ehrich@hsu-hh.de*

### **Wissenschaftlicher Mitarbeiter**

*Dr. Adämmer, Philipp, Geb. H 1, R. 1372, App. 2378  
E-Mail: adaemmer@hsu-hh.de*

**Sozialwissenschaften**  
**Institut für Politikwissenschaft**  
**Professur für Politikwissenschaft,**  
**insbesondere Politische Theorie**

*Univ.-Prof. Dr. phil. Schaal, Gary S., Geb. H 1, R. 1367, App. 2776, Fax: 3370*  
*E-Mail: gschaal@hsu-hh.de*

**Geschäftszimmer**

Kirst, Susanne, Geb. H 1, R. 2164, App. 3315, Fax: 3370  
*E-Mail: susanne.kirst@hsu-hh.de*

**Wissenschaftliche Mitarbeiter**

Dipl.-Soz. Wiss. Dumm, Sebastian, Geb. H 1, R. 1365, App. 3379  
*E-Mail: sebastian.dumm@hsu-hh.de*

B. A. Deppe, Christoph, Geb. H 1  
*E-Mail: christoph.deppe@hsu-hh.de*

Dr. Fleuß, Dannica, Geb. H 1, R. 1363, App. 3906  
*E-Mail: dannica.fleuss@hsu-hh.de*

M. A. Helbig, Karoline, Geb. H 1, R. 1365, App. 3379  
*E-Mail: karoline.helbig@hsu-hh.de*

Dr. Stulpe, Alexander, Geb. H 1, R. 1364, App. 3314  
*E-Mail: stulpea@hsu-hh.de*

Dr. Weiß, Alexander, Geb. H 1, R. 1366, App. 3906  
*E-Mail: alexander.weiss@hsu-hh.de*

M.A. Wilhelm, Fränze, Geb. H 1, R. 1364, App. 3343  
*E-Mail: fraenze.wilhelm@hsu-hh.de*

**Professur für Politikwissenschaft, insbesondere**  
**das politische System der Bundesrepublik Deutschland**

*Univ.-Prof. Dr. phil. Lhotta, Roland, Geb. H 1, R. 2165, App. 2777,*  
*Fax: 3370*  
*E-Mail: lhotta@hsu-hh.de*

**Geschäftszimmer**

Kirst, Susanne, Geb. H 1, R. 2164, App. 3315  
*E-Mail: susanne.kirst@hsu-hh.de*



### **Wissenschaftliche Mitarbeiterinnen**

M.A. Simon, Julia, Geb. H 1, R. 1162, App. 2563

*E-Mail: [simonj@hsu-hh.de](mailto:simonj@hsu-hh.de)*

Dr. Zucca-Soest, Sabrina, Geb. H 1, R. 2166, App. 2923

*E-Mail: [zucca@hsu-hh.de](mailto:zucca@hsu-hh.de)*

### **Wissenschaftliche Hilfskraft**

M.A. Schäckelhoff, Henning, Geb. H 1, R. 2166, App. 3293

*E-Mail: [schaeckelh@hsu-hh.de](mailto:schaeckelh@hsu-hh.de)*

## **Professur für Politikwissenschaft, insbesondere Vergleichende Regierungslehre**

*Univ.-Prof. Dr. Grotz, Florian, Geb. H 1, R. 1166, App. 2868*

*E-Mail: [grotz@hsu-hh.de](mailto:grotz@hsu-hh.de)*

### **Geschäftszimmer**

Latzel, Susanne, Geb. H 1, R. 2164, App. 2954, Fax: 3370

*E-Mail: [susanne.latzel@hsu-hh.de](mailto:susanne.latzel@hsu-hh.de)*

### **Wissenschaftliche Mitarbeiter**

Dipl.-Pol. Kretschmer, Angelika, Geb. H 1, R. 1164, App. 3863

*E-Mail: [kretschmer@hsu-hh.de](mailto:kretschmer@hsu-hh.de)*

Dr. Lewandowsky, Marcel, Geb. H 1, R. 1165, App. 2331

*E-Mail: [lewandowsky@hsu-hh.de](mailto:lewandowsky@hsu-hh.de)*

## **Professur für Politikwissenschaft, insbesondere Internationale Beziehungen und Regional Governance**

*Univ.-Prof.'in Dr. Destradi, Sandra, Geb. H 1, R. 1377, App. 2052*

*E-Mail: [sandra.destradi@hsu-hh.de](mailto:sandra.destradi@hsu-hh.de)*

### **Geschäftszimmer**

Latzel, Susanne, Geb. H 1, R. 2164, App. 2954, Fax: 3370

*E-Mail: [susanne.latzel@hsu-hh.de](mailto:susanne.latzel@hsu-hh.de)*

### **Wissenschaftliche Mitarbeiter**

Dr. Garzón, Jorge, Geb. H 1, R. 1376, App. 3675

*E-Mail: [garzonj@hsu-hh.de](mailto:garzonj@hsu-hh.de)*

Tibi-Weber, Cordula, Geb. H 1, R. 1376, App. 3692

*E-Mail: [tibiwebc@hsu-hh.de](mailto:tibiwebc@hsu-hh.de)*

## **Professur für Politikwissenschaft, insbesondere internationale Sicherheitspolitik und Konfliktforschung**

*Univ.-Prof'in Dr. Geis, Anna, Geb. H 1, R. 1394a, App. 2726  
E-Mail: anna.geis@hsu-hh.de*

### **Geschäftszimmer**

Latzel, Susanne, Geb. H 1, R. 2164, App. 2954, Fax: 3370  
*E-Mail: susanne.latzel@hsu-hh.de*

### **Wissenschaftliche Mitarbeiterinnen**

Clément, Maéva Pauline, Geb. H 1, R. 1395, App. 3720  
*E-Mail: maeva.clement@hsu-hh.de*

Pfeifer, Hanna, Geb. H 1, R. 2506, App. 2140  
*E-Mail: hanna.pfeifer@hsu-hh.de*

Dr. Schlag, Gabriele, Geb. H 1, R. 1395, App. 2069  
*E-Mail: gabi.schlag@hsu-hh.de*

### **Drittmittel-Mitarbeiterinnen**

Dr. Moe, Luise Wiuff, Geb. H 1, R. 1394b, App. 3792  
*E-Mail: moel@hsu-hh.de*

M.A. Schumacher, Lena, Geb. H 1, R. 1394b, App. 3791  
*E-Mail: lena.schumacher@hsu-hh.de*

## ***Institut für Gesellschaftswissenschaften***

### **Professur für Soziologie mit Schwerpunkt Organisationssoziologie**

*Univ.-Prof.'in Dr. Besio, Cristina, Geb. H 1, R. 2376, App. 2824  
E-Mail: cristina.besio@hsu-hh.de*

### **Geschäftszimmer**

Latzel, Susanne, Geb. H 1, R. 2164, App. 2954, Fax: 3370  
*E-Mail: susanne.latzel@hsu-hh.de*

### **Wissenschaftlicher Mitarbeiter**

Grothe-Hammer, Michael, Geb. H 1, R. 2375, App. 3583  
*E-Mail: grothehm@hsu-hh.de*

**Institut für Internationale Politik**  
**Professur für Politikwissenschaft,**  
**insbesondere Internationale Politik**

*Univ.-Prof.'in Dr. Jünemann, Annette, Geb. H 1, R. 1163, App. 2783, Fax: 3784*  
*E-Mail: annette.juenemann@hsu-hh.de*

**Geschäftszimmer**

Kirst, Susanne, Geb. H 1, R. 2164, App. 3315, Fax: 3370  
*E-Mail: susanne.kirst@hsu-hh.de*

**Wissenschaftliche Mitarbeiter**

M. A. Fromm, Nicolas, Geb. H 1, R. 2162, App. 3436  
*E-Mail: nicolas.fromm@hsu-hh.de*

M. A. Götttsche, Sandra, Geb. H 1, R. 1162, App. 3717  
*E-Mail: sandra.goettsche@hsu-hh.de*

Dr. Safouane, Hamza, Geb. H 1, R. 2162, App. 3566  
*E-Mail: hamza.safouane@hsu-hh.de*

**Wissenschaftliche Hilfskraft**

M.A. Bojang, Kati, Geb. H 1, R. 1162, App. 2179  
*E-Mail: bojangk@hsu-hh.de*

**Professur für Politikwissenschaft,**  
**insbesondere Theorie und Empirie**  
**der Internationalen Beziehungen**

*Univ.-Prof. Dr. phil. Staack, Michael, Geb. H 1, R. 2379, App. 2877,*  
*Fax: 3522*  
*E-Mail: michael.staack@hsu-hh.de*

**Geschäftszimmer**

Kropf, Susanne, Geb. H 1, R. 2505, App. 3432  
*E-Mail: susanne.kropf@hsu-hh.de*

**Wissenschaftliche Mitarbeiter**

Groten, David, Geb. H 1, R. 2380, App. 2627  
*E-Mail: grotend@hsu-hh.de*

M. A. Krause, Dan, Geb. H 1, R. 2381, App. 2388  
*E-Mail: krausd@hsu-hh.de*

**Wissenschaftliche Hilfskraft**

Nietz, Sonja, Geb. H 1, R. 2380, App. 2108

*E-Mail: nietzs@hsu-hh.de*

# Lehrveranstaltungen Herbsttrimester 2017

## Fakultät für Wirtschafts- und Sozialwissenschaften

Diese Planungsübersicht gibt den Planungsstand vom 22.08.2017 wieder.

Verbindliche Ergänzungen bzw. Änderungen

– insbesondere Zeit- und Raumzuordnungen –

sind den aktualisierten Ankündigungen am "Weißen Brett"  
sowie dem Online-Vorlesungsverzeichnis im Campus-Portal  
(<https://campus.hsu-hh.de/>) zu entnehmen

### Betriebswirtschaftslehre

#### 1. Studientrimester

#### 1. Pflichtveranstaltungen

23.100	V	Grundlagen der Betriebswirtschaftslehre (WS11B01) Gruppe 1, 4 st. Di, 11:30 - 13 Geb. H 1, HS 1, bis 12.12.2017 Di, 14 - 15:30 Geb. H 1, HS 1, bis 12.12.2017	Koller, H.
23.101	V	Grundlagen der Betriebswirtschaftslehre (WS11B01) Gruppe 2, 4 st. Di, 11:30 - 13 Geb. H 1, HS 2, bis 12.12.2017 Di, 14 - 15:30 Geb. H 1, HS 2, bis 12.12.2017	Göbel, M.
23.136	V	Grundlagen der Volkswirtschaftslehre (WS31V01) Gruppe 1, 2 st. Mi, Einzel, 19:15 - 20:45 Geb. H 1, HS 1, 04.10.2017 Mo, 15:45 - 17:15 Geb. H 1, HS 1 09.10.2017 - 11.12.2017	Herzer, D.
23.102	V	Grundlagen der Volkswirtschaftslehre (WS31V01) Gruppe 2, 2 st. Mi, 11:30 - 13 Geb. H 1, HS 3, bis 13.12.2017	Meyer, D.
23.103	V	Mathematik für Wirtschaftswissenschaftler (WS11M01.1) Gruppe 1, 3 st. Di, 08 - 09:30 Geb. H 1, HS 1, bis 12.12.2017 Mi, 09:45 - 11:15 Geb. H 1, HS 1, bis 13.12.2017	Weiß, C.

23.104	V	Mathematik für Wirtschaftswissenschaftler (WS11M01.1) Gruppe 2, 3 st. Di, 09:45 - 11:15 Geb. H 1, HS 1, bis 12.12.2017 Mi, 08 - 09:30 Geb. H 1, HS 1, bis 13.12.2017	Weiß, C.
23.105	Ü	Übungen zur Mathematik (WS11M01.2) Gruppe 1, 3 st. Mo, 09 - 11:15 Geb. H 1, SR 101, ab 09.10.2017	Blendek, T.
23.106	Ü	Übungen zur Mathematik (WS11M01.2) Gruppe 2, 3 st. Mo, 15:45 - 18 Geb. H 1, SR 101, ab 09.10.2017	Blendek, T.
23.107	Ü	Übungen zur Mathematik (WS11M01.2) Gruppe 3, 3 st. Mo, 09 - 11:15 Geb. H 1, SR 405, ab 09.10.2017	Möller, T.
23.108	Ü	Übungen zur Mathematik (WS11M01.2) Gruppe 4, 3 st. Do, 09:45 - 12 Geb. H 1, SR 405	Möller, T.
23.109	Ü	Übungen zur Mathematik (WS11M01.2) Gruppe 5, 3 st. Mo, 09 - 11:15 Geb. H 1, SR 105, ab 09.10.2017	Ottenstreuer, S.
23.110	Ü	Übungen zur Mathematik (WS11M01.2) Gruppe 6, 3 st. Do, 09:45 - 12 Geb. H 1, HS 2	Ottenstreuer, S.
23.113	V	Rechnungswesen: Buchhaltung und Abschluss (WS11B02) Gruppe 1, 2 st. Di, 15:45 - 17:15 Geb. H 1, HS 1 10.10.2017 - 14.11.2017 Mi, 14 - 15:30 Geb. H 1, HS 2, bis 08.11.2017	Müller, S.
23.139	V	Rechnungswesen: Buchhaltung und Abschluss (WS11B02) Gruppe 2, 2 st. Di, 09:45 - 11:15 Geb. H 1, KR 1002 10.10.2017 - 14.11.2017 Mi, 11:30 - 13 Geb. H 1, HS 1, bis 08.11.2017	Müller, S.
23.114	Ü	Übung zum Rechnungswesen: Buchhaltung und Abschluss (WS11B02) Gruppe 1, 1 st. Do, 08 - 09:30 Geb. H 1, SR 401, bis 16.11.2017	Dilßner, M.

23.115	Ü	Übung zum Rechnungswesen: Buchhaltung und Abschluss (WS11B02) Gruppe 2, 1 st. Do, 09:45 - 11:15 Geb. H 1, HS 4, bis 16.11.2017	Dilßner, M.
23.116	Ü	Übung zum Rechnungswesen: Buchhaltung und Abschluss (WS11B02) Gruppe 3, 1 st. Mo, 11:30 - 13 Geb. H 1, HS 2 09.10.2017 - 20.11.2017	Dilßner, M.
23.117	Ü	Übung zum Rechnungswesen: Buchhaltung und Abschluss (WS11B02) Gruppe 4, 1 st. Mi, 08 - 09:30 Geb. H 1, SR 401 11.10.2017 - 22.11.2017	Dilßner, M.
23.118	Ü	Übung zum Rechnungswesen: Buchhaltung und Abschluss (WS11B02) Gruppe 5, 1 st. Di, 15:45 - 17:15 Geb. H 1, SR 105 10.10.2017 - 21.11.2017	Needham, S.
23.119	Ü	Übung zum Rechnungswesen: Buchhaltung und Abschluss (WS11B02) Gruppe 6, 1 st. Mo, 11:30 - 13 Geb. H 1, SR 105 09.10.2017 - 20.11.2017	Needham, S.
23.120	Ü	Übung zum Rechnungswesen: Buchhaltung und Abschluss (WS11B02) Gruppe 7, 1 st. Mo, 14 - 15:30 Geb. H 1, SR 110 09.10.2017 - 20.11.2017	Needham, S.
23.121	Ü	Übung zum Rechnungswesen: Buchhaltung und Abschluss (WS11B02) Gruppe 8, 1 st. Di, 09:45 - 11:15 Geb. H 1, SR 401 10.10.2017 - 21.11.2017	Needham, S.
23.123	V	Wirtschaftsprivatrecht I: Bürgerliches Recht I (WS11J01.1), 2 st. Di, 17:30 - 19 Geb. H 1, HS 1, bis 12.12.2017	Reiner, G.

## 2. Wahlveranstaltungen

23.430	Ü	Begleitkurs Grundlagen der VWL Mi, 19:15 - 20:45 Geb. H 1, HS 1 01.11.2017 - 13.12.2017	Donaubauer, J.
--------	---	--	----------------

**4. Studientrimester**  
**1. Pflichtveranstaltungen**

23.400	V	Finanzierung (WS14B05.1) Gruppe 1, 2 st. Mi, 09:45 - 11:15 Geb. H 1, HS 3, bis 13.12.2017	Mayer-Fiedrich, M.
23.401	V	Finanzierung (WS14B05.1) Gruppe 2, 2 st. Mi, 14 - 15:30 Geb. H 1, HS 1, bis 13.12.2017	Mayer-Fiedrich, M.
23.402	V	Investition (WS14B05.2), 2 st. Di, 09:45 - 11:15 Geb. H 1, HS 5, bis 12.12.2017	Kaminski, B.
23.403	V	Grundlagen der Unternehmensführung: Management von Organisationen (WS14B08.1), 2 st. Do, 09:45 - 11:15 Geb. H 1, HS 5, bis 14.12.2017	Duschek, S.
23.404	V/Ü	Grundlagen der Wirtschaftsinformatik (WS14B09, <a href="http://ifi.hsu-hh.de/gdw">http://ifi.hsu-hh.de/gdw</a> ), 4 st. Di, 15:45 - 17:15 Geb. H 1, HS 2, bis 12.12.2017 Mi, 11:30 - 13 Geb. H 1, HS 2, bis 13.12.2017	Fink, A.
23.406	V	Grundlagen des Public Management (WS14Ö01) Gruppe 1, 2 st. Mi, Einzel, 08 - 09:30 Geb. H 1, HS 2, 04.10.2017 Mi, Einzel, 08 - 09:30 Geb. H 1, HS 2 01.11.2017 Di, 08 - 09:30 Geb. H 1, SR 301, bis 12.12.2017	Schaefer, C.
23.405	V	Grundlagen des Public Management (WS14Ö01) Gruppe 2, 2 st. Mi, 08 - 09:30 Geb. H 1, SR 405, Am 4. Oktober und 1. November findet die Veranstaltung in HS 2 statt., bis 13.12.2017	Schaefer, C.
23.407	V	Grundzüge des Öffentlichen Wirtschaftsrechts (WS14J03) Gruppe 1, 2 st. Mo, 14 - 15:30 Geb. H 1, SR 301 09.10.2017 - 11.12.2017	Hufeld, U.
23.408	V	Grundzüge des Öffentlichen Wirtschaftsrechts (WS14J03.1) Gruppe 2, 2 st. Mi, 14 - 15:30, Geb. H 1, SR 405 11.10.2017 - 13.12.2017	Hufeld, U.



23.409	V	Wirtschaftsprivatrecht II: Handels-, Gesellschafts- und Arbeitsrecht (WS13J02.2), 2 st. Di, 14 - 15:30 Geb. H 1, KR 1002, bis 12.12.2017	Hanau, H.
--------	---	--	-----------

## 2. Wahlveranstaltungen

23.410	Ü	Begleitkurs Investition, 2 st. Mo, 17:30 - 19 Geb. H 1, HS 5, 30.10.2017 - 11.12.2017	Melhem, Y.
23.411	Ü	Grundzüge des Öffentlichen Wirtschaftsrechts WS14J03 (Übung) Gruppe 1, 1 st. Di, 08 - 09:30 Geb. H 1, SR 401, 14.11.2017 - 12.12.2017	N.N.
23.412	Ü	Grundzüge des Öffentlichen Wirtschaftsrechts WS14J03 (Übung) Gruppe 2, 1 st. Mo, 15:45 - 17:15 Geb. H 1, SR 110, 13.11.2017 - 11.12.2017	Wagenknecht, T.
23.413	Ü	Grundzüge des Öffentlichen Wirtschaftsrechts WS14J03 (Übung) Gruppe 3, 1 st. Do, 08 - 09:30 Geb. H 1, SR 101, 16.11.2017 - 14.12.2017	Kästner, A.
23.414	Ü	Grundzüge des Öffentlichen Wirtschaftsrechts WS14J03 (Übung) Gruppe 4, 1 st. Mo, 15:45 - 17:15 Geb. H 1, HS 6, 13.11.2017 - 11.12.2017	Geppert, K.

## 7. Studientrimester

### 1. Pflichtveranstaltungen

23.700	Ü	Unternehmensplanspiel (WS17B10) Gruppe 1, 2 st. Di, 14-täglich, 09:45 - 13 Geb. H 1, SR 405 10.10.2017 - 12.12.2017	Dusчек, S.
23.701	Ü	Unternehmensplanspiel (WS17B10) Gruppe 2, 2 st. Mo, 15:45 - 17:15 Geb. H 1, SR 405, bis 11.12.2017	Jaehn, F. Stürck, C.
23.702	Ü	Unternehmensplanspiel (WS17B10) Gruppe 3, 2 st. Mo, 14 - 15:30 Geb. H 1, SR 405, bis 11.12.2017	Jaehn, F. Stürck, C.

23.703 Ü Unternehmensplanspiel (WS17B10) Schueler, T.  
 Gruppe 4, 2 st.  
 Mo, 17:30 - 19  
 Geb. H 1, SR 105, bis 11.12.2017

## 2. Wahlpflichtveranstaltungen

23.415 V Grundlagen der angewandten Wirtschaftsforschung: Teil I: Ökonometrie (WS35V15.1/WS35V21), 2 st. Jahn, V.  
 Fr, Einzel, 09 - 10:30  
 Geb. H 1, SR 101, 17.11.2017  
 Fr, 09 - 10:30  
 Geb. H 1, SR 301,  
 24.11.2017 - 15.12.2017  
 Fr, 09 - 10:30  
 Geb. H 1, SR 301, bis 10.11.2017

23.416 Ü Grundlagen der angewandten Wirtschaftsforschung: Teil I: Ökonometrie (WS35V15.1/WS35V21), 1 st. Jahn, V.  
 Fr, Einzel, 10:30 - 11:15  
 Geb. H 1, SR 101, 17.11.2017  
 Fr, 10:30 - 11:15  
 Geb. H 1, SR 301,  
 24.11.2017 - 15.12.2017  
 Fr, 10:30 - 11:15  
 Geb. H 1, SR 301, bis 10.11.2017

23.432 V VWL Vertiefung: Konjunktur und Wachstum Herzer, D.  
 (WS36V14), 2 st.  
 Di, 14 - 15:30  
 Geb. H 1, SR 101  
 10.10.2017 - 12.12.2017

23.433 Ü VWL Vertiefung: Konjunktur und Wachstum Nagel, K.  
 (WS36V14), 1 st.  
 Mi, 11:30 - 13, Aula R. 2,  
 25.10.2017 - 13.12.2017

23.438 V VWL Vertiefung: Ordnungsökonomik (WS34V08), Meyer, D.  
 2 st.  
 Mi, 14 - 15:30  
 Geb. H 1, SR 105, bis 13.12.2017

23.439 Ü VWL Vertiefung: Ordnungsökonomik (WS34V08), Fett, M.  
 1 st.  
 Di, 14-täglich, 17:30 - 19  
 Geb. H 1, SR 110  
 10.10.2017 - 12.12.2017

23.440 V VWL Vertiefung: Theorie der öffentlichen Einnahmen (WS35V09), 2 st. Beckmann, K.  
 Di, 15:45 - 17:15  
 Geb. H 1, SR 401, bis 12.12.2017

23.441	Ü	VWL Vertiefung: Theorie der öffentlichen Einnahmen (WS35V09), 1 st. Do, 14-täglich, 08 - 09:30 Geb. H 1, SR 405, 19.10.2017 - 14.12.2017	N.N.
--------	---	---	------

### 3. Wahlveranstaltungen

23.704	K	Bachelor-Thesis / Bachelor-Kolloquium, n.V.	Schaefer, C.
23.705	K	Bachelor-Thesis / Bachelor-Kolloquium, n.V.	Müller, S.
23.706	K	Bachelor-Thesis / Bachelor-Kolloquium, n.V.	Geiger, M.
23.707	K	Bachelor-Thesis / Bachelor-Kolloquium, n.V.	Fink, A.
23.709	K	Bachelor-Thesis / Bachelor-Kolloquium, n.V.	Duschek, S. Alrutz, S. Heller, M.
23.711	K	Bachelor-Thesis / Bachelor-Kolloquium, n.V.	Koller, H. Groß, D. Jahn, R. Zeng, M.
23.718	K	Bachelor-Thesis / Bachelor-Kolloquium, n.V.	Kaminski, B.

### 4. Pflichtveranstaltung für Wiederholer (Seminar)

23.712	S	Seminar für Wiederholer; n.V., 2 st.	Göbel, M. Otto, C. Rewel, T. Veh, A.
--------	---	--------------------------------------	---

### 10. Studientrimester (3. Master-Trimester) Lehrveranstaltungen zu den Studienschwerpunkten I. Accounting and Business Taxation (ABT) 1. Pflichtveranstaltungen

23.1002	S	Seminar ABT: Aktuelle Entwicklungen in Rechnungslegung und Revision (WS23B39), n.V., 2 st.	Müller, S.
23.1003	S	Seminar ABT (WS23B39), n.V., 2 st.	Kaminski, B.
23.1000	V/Ü	Internationale Unternehmensbesteuerung (WS23B37), 4 st. Mo, 11:30 - 13 Geb. H 1, SR 108, bis 11.12.2017 Mo, 14 - 15:30 Geb. H 1, SR 108, bis 11.12.2017	Kaminski, B. Kaminski, B.

23.1001 V/Ü Steuerlehre III (WS23B36), 2 st. Kaminski, B.  
 Di, 14 - 15:30  
 Geb. H 1, SR 108, bis 12.12.2017

## 2. Wahlpflichtveranstaltungen

### A. Wahlpflichtmodule Gruppe 1

23.1006 V Steuerrecht II: Unternehmenssteuerrecht und Abgabenordnung (WS23J13), 4 st. Hufeld, U.  
 Di, 09:45 - 11:15  
 Geb. H 1, SR 108  
 10.10.2017 - 12.12.2017  
 Do, 09:45 - 11:15  
 Geb. H 1, SR 108,  
 12.10.2017 - 14.12.2017

### B. Wahlpflichtmodule Gruppe 2

23.1013 V Multivariate Datenanalyse (WS23B57.1), 2 st. Matiaske, W.  
 Mo, 15:45 - 17:15  
 Geb. H 1, SR 401, bis 11.12.2017

23.1014 Ü Multivariate Datenanalyse (WS23B57.1), 1 st. Matiaske, W.  
 Mo, 17:30 - 19  
 Geb. H 1, SR 401, bis 11.12.2017

23.1015 V Spezielle Aspekte des Controllings und Finanzmanagements im öffentlichen Sektor: Investitions- und Finanzmanagement (WS24Ö04.1), 2 st. Schaefer, C.  
 Mi, 14 - 15:30  
 Geb. H 1, SR 109, bis 13.12.2017

23.1038 V Strategisches Controlling: Konzernsteuerung (WS23B42), 2 st. Scheytt, T.  
 Di, 15:45 - 17:15  
 Geb. H 1, SR 101, bis 12.12.2017

23.1041 V Strategisches Controlling: Strategische Steuerung (WS23B42), 2 st. Scheytt, T.  
 Mi, 09:45 - 11:15  
 Geb. H 1, SR 101, bis 13.12.2017

23.1032 B Vertiefung Steuerverfahrensrecht: Kolloquium Abgabenordnung (WS24J19), n.V., 2 st. Hufeld, U.

23.1007 V Konjunktur: Fortgeschrittene Makroökonomik (WS41V03)/ Monetäre und Internationale Ökonomik (WS43V04)/ Monetäre Ökonomik II (WS23V42), 2 st. Hott, C.  
 Fr, 09 - 10:30  
 Geb. H 1, SR 110, bis 15.12.2017

23.1008 Ü Konjunktur: Fortgeschrittene Makroökonomik (WS41V03)/ Monetäre und Internationale Ökonomik (WS43V04)/ Monetäre Ökonomik II (WS23V42), 1 st. Hott, C.  
 Fr, 10:30 - 11:15  
 Geb. H 1, SR 110, bis 15.12.2017

- |         |   |  |              |
|---------|---|--|--------------|
| 23.1067 | V | Optimalsteuertheorie: Fortgeschrittene Mikro (WS41V02)/ Markt und Staat (WS43V05)/ Ökonomik des Staates I & II (WS23V47/48), 2 st.<br>Di, 11:30 - 13<br>Geb. H 1, SR 105, bis 12.12.2017                       | Beckmann, K. |
| 23.1068 | Ü | Optimalsteuertheorie: Fortgeschrittene Mikro (WS41V02)/ Markt und Staat (WS43V05)/ Ökonomik des Staates I & II (WS23V47/48), 1 st.<br>Di, 14-tägig, 17:30 - 19<br>Geb. H 1, SR 105,<br>17.10.2017 - 12.12.2017 | Reimer, L.   |

### 3. Wahlveranstaltungen

- |         |   |   |                                 |
|---------|---|---|---------------------------------|
| 23.1016 | Ü | Begleitkurs Internationale Unternehmensbesteuerung, 2 st.<br>Di, 08 - 09:30<br>Geb. H 1, SR 105,<br>07.11.2017 - 12.12.2017<br>Mi, 08 - 09:30<br>Geb. H 1, SR 105,<br>08.11.2017 - 13.12.2017 | Schneider, C.                   |
| 23.1017 | Ü | Begleitkurs Steuerlehre III, 2 st.<br>Mi, 11:30 - 13<br>Geb. H 1, HS 1,<br>15.11.2017 - 13.12.2017<br>Do, 08 - 09:30<br>Geb. H 1, SR 108,<br>16.11.2017 - 14.12.2017                          | Hundrieser, M.                  |
| 23.1018 | B | Begleitkurs Wissenschaftliches Arbeiten, n.V., 2 st.  | Dönch, D.<br>Mayer-Fiedrich, M. |
| 23.1042 | Ü | Begleitkurs Strategisches Controlling, n.V., 2 st.  | Scheytt, T.<br>Junne, J.        |

## II. Innovations- und Netzwerkmanagement (MOIN)

### 1. Pflichtveranstaltungen

- |         |   |   |  |
|---------|---|---|--|
| 23.1019 | S | Seminar Innovations- und Netzwerkmanagement: Open Innovation (WS23B54), 2 st.<br>Mi, Einzel, 11:30 - 13<br>Geb. H 1, SR 310, 04.10.2017<br>Di, 17:30 - 19<br>Geb. H 1, SR 108, bis 12.12.2017 | Koller, H.<br>Groß, D.<br>Jahn, R.<br>Zeng, M. |
| 23.1021 | S | Seminar Innovations- und Netzwerkmanagement (WS23B54), n.V., 2 st.  | Duschek, S.<br>Alrutz, S.<br>Heller, M.        |
| 23.1033 | S | Seminar IM & MOIN (WS23B63/ WS23B54), n.V., 2 st.   | Göbel, M.<br>Otto, C.<br>Rewel, T.<br>Veh, A.  |

- |         |   |   |                            |
|---------|---|---|----------------------------|
| 23.1047 | S | Seminar MOIN &RM (WS23B54/WS23B85):<br>Steuerung von Risiko und Performance in komplexen Organisationen, 2 st.<br>Do, 08 - 09:30<br>Geb. H 1, SR 109,<br>09.11.2017 - 14.12.2017<br>Do, 09:45 - 11:15<br>Geb. H 1, SR 109,<br>09.11.2017 - 14.12.2017 | Huber, C.<br>Scheytt, T.   |
| 23.1066 | S | Seminar IM &MOIN: International Human Resource (WS23B63/ WS23B54), 2 st.<br>Mo, 09:45 - 11:15<br>Geb. H 1, SR 109, bis 18.12.2017   | Matiaske, W.<br>Müller, M. |

## 2. Wahlpflichtveranstaltungen

### A. Methodische Wahlpflichtmodule

- |         |   |   |              |
|---------|---|---|--------------|
| 23.1013 | V | Multivariate Datenanalyse (WS23B57.1), 2 st.<br>Mo, 15:45 - 17:15<br>Geb. H 1, SR 401, bis 11.12.2017 | Matiaske, W. |
| 23.1014 | Ü | Multivariate Datenanalyse (WS23B57.1), 1 st.<br>Mo, 17:30 - 19<br>Geb. H 1, SR 401, bis 11.12.2017    | Matiaske, W. |

### B. Komplementäre Wahlpflichtmodule

- |         |     |  |                          |
|---------|-----|--|--------------------------|
| 23.1023 | S   | Kommunikation und Führung (WS23B56), 2 st.<br>Mi, 14 - 15:30<br>Geb. H 1, SR 101, bis 13.12.2017   | Maas, M.<br>Matiaske, W. |
| 23.1024 | V/Ü | Spiel- und Entscheidungstheorie (WS23M12), 4 st.<br>Mo, 11:30 - 13<br>Geb. H 1, SR 101, bis 11.12.2017<br>Mo, 14 - 15:30<br>Geb. H 1, SR 101, bis 11.12.2017   | Frahm, G.                |
| 23.1025 | V   | Recht der Technik: Produkthaftungs- und Produktsicherheitsrecht (WS23J20.1), 2 st.<br>Di, 14 - 15:30<br>Geb. H 1, SR 204, bis 12.12.2017                       | Reiner, G.               |
| 23.1026 | V   | Regulierungsrecht I: Allgemeines Regulierungsrecht (WS23J21.1), 2 st.<br>Di, 19:15 - 20:45<br>Geb. H 1, SR 405, bis 12.12.2017                                 | N.N.                     |
| 23.1027 | V   | Arbeitsrecht: Europäisches und internationales Arbeitsrecht sowie Mitbestimmungsrecht (WS22J30.2), 2 st.<br>Di, 11:30 - 13<br>Geb. H 1, SR 101, bis 12.12.2017 | Hanau, H.                |
| 23.1038 | V   | Strategisches Controlling: Konzernsteuerung (WS23B42), 2 st.<br>Di, 15:45 - 17:15<br>Geb. H 1, SR 101, bis 12.12.2017  | Scheytt, T.              |

23.1041	V	Strategisches Controlling: Strategische Steuerung (WS23B42), 2 st. Mi, 09:45 - 11:15 Geb. H 1, SR 101, bis 13.12.2017	Scheytt, T.
23.1048	V	Organization and Risk (WS23B88), 2 st. Mi, 08 - 09:30 Geb. H 1, SR 101, bis 13.12.2017	Reilley, J.
23.1028	V	Volkswirtschaftliche Aspekte der Steuerung des technischen Fortschritts: Ökonomik des Marktes I & II (BWL, WI: WS23V51/52)/ Fortgeschrittene Mikro (WS42V02)/ Markt und Staat (WS43V05), 2 st. Do, 08 - 09:30 Geb. H 1, SR 110, bis 14.12.2017	Meyer, D.
23.1029	Ü	Volkswirtschaftliche Aspekte der Steuerung des technischen Fortschritts: Ökonomik des Marktes I & II (BWL, WI: WS23V51/52)/ Fortgeschrittene Mikro (WS42V02) Markt und Staat (WS43V05), 1 st. Di, 14-täglich, 09:45 - 11:15 Geb. H 1, SR 109 10.10.2017 - 12.12.2017	Fett, M.

### 3. Wahlveranstaltungen

23.1030	Ü	Begleitkurs zum Seminar Open Innovation, n.V., 2 st.	Koller, H. Groß, D. Jahn, R. Zeng, M.
23.1042	Ü	Begleitkurs Strategisches Controlling, n.V., 2 st.	Scheytt, T. Junne, J.
	Ü	Begleitkurs Recht der Technik: Produkthaftungsrecht, 2 st.	Hadamczk, A. Reiner, G.

### III. International Management (IM)

#### 1. Pflichtveranstaltungen

23.1033	S	Seminar IM & MOIN (WS23B63/ WS23B54), n.V., 2 st.	Göbel, M. Otto, C. Rewel, T. Veh, A.
23.1066	S	Seminar IM & MOIN: International Human Resource (WS23B63/ WS23B54), 2 st. Mo, 09:45 - 11:15 Geb. H 1, SR 109, bis 18.12.2017	Matiaske, W. Müller, M.
23.1004	S	Seminar RM & IM: Finanzwirtschaft (WS23B85/WS23B63), n.V., 2 st.	Mayer-Fiedrich, M.

23.1020	B	Seminar IM &RM: Arbeitsrecht (WS23B85/WS23B63), n.V., 2 st.	Hanau, H.
23.1000	V/Ü	Internationale Unternehmensbesteuerung (WS23B37), 4 st. Mo, 11:30 - 13 Geb. H 1, SR 108, bis 11.12.2017 Mo, 14 - 15:30 Geb. H 1, SR 108, bis 11.12.2017	Kaminski, B.
23.1031	V/Ü	Europäische und internationale Wirtschaftsordnung (WS22J25.2), 2 st. Mi, 14 - 15:30 Geb. H 1, SR 110, bis 13.12.2017	Boysen, S.

## **2. Wahlpflichtveranstaltungen**

### **A. In engerem Zusammenhang mit dem SSP**

23.1013	V	Multivariate Datenanalyse (WS23B57.1), 2 st. Mo, 15:45 - 17:15 Geb. H 1, SR 401, bis 11.12.2017	Matiaske, W.
23.1014	Ü	Multivariate Datenanalyse (WS23B57.1), 1 st. Mo, 17:30 - 19 Geb. H 1, SR 401, bis 11.12.2017	Matiaske, W.
23.1027	V	Arbeitsrecht: Europäisches und internationales Arbeitsrecht sowie Mitbestimmungsrecht (WS22J30.2), 2 st. Di, 11:30 - 13 Geb. H 1, SR 101, bis 12.12.2017	Hanau, H.
23.1038	V	Strategisches Controlling: Konzernsteuerung (WS23B42), 2 st. Di, 15:45 - 17:15 Geb. H 1, SR 101, bis 12.12.2017	Scheytt, T.
23.1041	V	Strategisches Controlling: Strategische Steuerung (WS23B42), 2 st. Mi, 09:45 - 11:15 Geb. H 1, SR 101, bis 13.12.2017	Scheytt, T.

### **B. In weiterem Zusammenhang mit dem SSP**

23.1026	V	Regulierungsrecht I: Allgemeines Regulierungsrecht (WS23J21.1), 2 st. Di, 19:15 - 20:45 Geb. H 1, SR 405, bis 12.12.2017	N.N.
23.1028	V	Volkswirtschaftliche Aspekte der Steuerung des technischen Fortschritts: Ökonomik des Marktes I & II (BWL, WI: WS23V51/52)/ Fortgeschrittene Mikro (WS42V02)/ Markt und Staat (WS43V05), 2 st. Do, 08 - 09:30 Geb. H 1, SR 110, bis 14.12.2017	Meyer, D.



- 23.1029 Ü Volkswirtschaftliche Aspekte der Steuerung des technischen Fortschritts: Ökonomik des Marktes I & II (BWL, WI: WS23V51/52)/ Fortgeschrittene Mikro (WS42V02) Markt und Staat (WS43V05), 1 st.  
Di, 14-täglich, 09:45 - 11:15  
Geb. H 1, SR 109  
10.10.2017 - 12.12.2017
- Fett, M.

### 3. Wahlveranstaltungen

- 23.1016 Ü Begleitkurs Internationale Unternehmensbesteuerung, 2 st.  
Di, 08 - 09:30  
Geb. H 1, SR 105,  
07.11.2017 - 12.12.2017  
Mi, 08 - 09:30  
Geb. H 1, SR 105,  
08.11.2017 - 13.12.2017
- Schneider, C.
- 23.1042 Ü Begleitkurs Strategisches Controlling, n.V., 2 st.
- Scheytt, T.  
Junne, J.

## IV. Logistik-Management (LM)

### 1. Pflichtveranstaltungen

- 23.1035 S Seminar Logistik-Management (WS23B75) Gruppe 1, n.V., 2 st.
- Geiger, M.
- 23.1036 S/B Seminar Logistik-Management (WS23B75) Gruppe 2, n.V., 2 st.
- Jaehn, F.
- 23.1037 S Seminar Logistik-Management (WS23B75) Gruppe 3, n.V., 2 st.
- Fink, A.

### 2. Wahlpflichtveranstaltungen

#### A. Im engeren Sinn studienswerpunktbezogene Module

- 23.1024 V/Ü Spiel- und Entscheidungstheorie (WS23M12), 4 st.  
Mo, 11:30 - 13  
Geb. H 1, SR 101, bis 11.12.2017  
Mo, 14 - 15:30  
Geb. H 1, SR 101, bis 11.12.2017
- Frahm, G.
- 23.1039 V/Ü Operative Planung und Scheduling (Logistikmanagement III) (WS23B74), 4 st.  
Mi, 09:45 - 11:15  
Geb. H 1, SR 110, bis 13.12.2017  
Mi, 11:30 - 13  
Geb. H 1, SR 110, bis 13.12.2017
- Geiger, M.

23.1040	V/Ü	Simulation: Konzepte, Werkzeuge und Fallbeispiele (WS22B76.2), 2 st. Mi, 14 - 15:30 Geb. H 1, SR 401, bis 13.12.2017	Jaehn, F.
---------	-----	--	-----------

**B. Im weiteren Sinn studienschwerpunktbezogene Module**

23.1013	V	Multivariate Datenanalyse (WS23B57.1), 2 st. Mo, 15:45 - 17:15 Geb. H 1, SR 401, bis 11.12.2017	Matiaske, W.
---------	---	---	--------------

23.1014	Ü	Multivariate Datenanalyse (WS23B57.1), 1 st. Mo, 17:30 - 19 Geb. H 1, SR 401, bis 11.12.2017	Matiaske, W.
---------	---	--	--------------

23.1026	V	Regulierungsrecht I: Allgemeines Regulierungsrecht (WS23J21.1), 2 st. Di, 19:15 - 20:45 Geb. H 1, SR 405, bis 12.12.2017	N.N.
---------	---	--	------

23.1027	V	Arbeitsrecht: Europäisches und internationales Arbeitsrecht sowie Mitbestimmungsrecht (WS22J30.2), 2 st. Di, 11:30 - 13 Geb. H 1, SR 101, bis 12.12.2017	Hanau, H.
---------	---	--	-----------

23.1028	V	Volkswirtschaftliche Aspekte der Steuerung des technischen Fortschritts: Ökonomik des Marktes I & II (BWL, WI: WS23V51/52)/ Fortgeschrittene Mikro (WS42V02)/ Markt und Staat (WS43V05), 2 st. Do, 08 - 09:30 Geb. H 1, SR 110, bis 14.12.2017	Meyer, D.
---------	---	--	-----------

23.1029	Ü	Volkswirtschaftliche Aspekte der Steuerung des technischen Fortschritts: Ökonomik des Marktes I & II (BWL, WI: WS23V51/52)/ Fortgeschrittene Mikro (WS42V02) Markt und Staat (WS43V05), 1 st. Di, 14-täglich, 09:45 - 11:15 Geb. H 1, SR 109 10.10.2017 - 12.12.2017	Fett, M.
---------	---	---	----------

**3. Wahlveranstaltungen**

23.1043	Ü	Begleitkurs Simulation: Konzepte, Werkzeuge und Fallbeispiele, 2 st. Do, 09:45 - 11:15 Geb. H 1, Raum 2161, bis 14.12.2017	N.N.
---------	---	--	------

**V. Risikomanagement (RM)**

**1. Pflichtveranstaltungen**

**A. Allgemeine und interdisziplinäre Pflichtmodule**

23.1004	S	Seminar RM & IM: Finanzwirtschaft (WS23B85/WS23B63), n.V., 2 st.	Mayer-Fiedrich, M.
---------	---	--	--------------------

23.1044	S/B	Seminar RM: Finanzmathematik (WS23B85), n.V., 2 st.	Frahm, G.
23.1071	S	Seminar RM: Umweltrecht (WS23B85) n.V., 2 st.	Schuler-Harms, M.
23.1020	B	Seminar IM &RM: Arbeitsrecht (WS23B85/WS23B63), n.V., 2 st.	Hanau, H.
23.1047	S	Seminar MOIN &RM (WS23B54/WS23B85): Steuerung von Risiko und Performance in komplexen Organisationen, 2 st. Do, 08 - 09:30 Geb. H 1, SR 109, 09.11.2017 - 14.12.2017 Do, 09:45 - 11:15 Geb. H 1, SR 109, 09.11.2017 - 14.12.2017	Huber, C. Scheytt, T.

#### **B. Betriebswirtschaftliche- und volkswirtschaftliche Pflichtmodule**

23.1072	V	Politische Ökonomik der Geldpolitik: Fortgeschrittene Makro (WS41V03)/ Monetäre und Internationale Ökonomik (WS43V04)/ Monetäre Ökonomik I (WS23V41), 2 st. Mi, 11:30 - 13 Geb. H 1, SR 101, bis 13.12.2017	Pierdzioch, C.
23.1073	Ü	Politische Ökonomik der Geldpolitik: Fortgeschrittene Makro (WS41V03)/ Monetäre und Internationale Ökonomik (WS43V04)/ Monetäre Ökonomik I (WS23V41), 1 st. Di, 14-täglich, 09:45 - 11:15 Geb. H 1, SR 301, 17.10.2017 - 12.12.2017	Rohloff, S.

#### **C. Juristische und mathematische Pflichtmodule**

##### **C1) Juristische und mathematische Pflichtmodule**

23.1024	V/Ü	Spiel- und Entscheidungstheorie (WS23M12), 4 st. Mo, 11:30 - 13 Geb. H 1, SR 101, bis 11.12.2017 Mo, 14 - 15:30 Geb. H 1, SR 101, bis 11.12.2017	Frahm, G.
---------	-----	--	-----------

##### **C2) Juristischer Zweig**

23.1027	V	Arbeitsrecht: Europäisches und internationales Arbeitsrecht sowie Mitbestimmungsrecht (WS22J30.2), 2 st. Di, 11:30 - 13 Geb. H 1, SR 101, bis 12.12.2017	Hanau, H.
---------	---	--	-----------

## 2. Wahlpflichtveranstaltungen

### A. Betriebswirtschaftliche und volkswirtschaftliche Wahlpflichtmodule

- |         |   |  |             |
|---------|---|--|-------------|
| 23.1007 | V | Konjunktur: Fortgeschrittene Makroökonomik (WS41V03)/ Monetäre und Internationale Ökonomik (WS43V04)/ Monetäre Ökonomik II (WS23V42), 2 st.<br>Fr, 09 - 10:30<br>Geb. H 1, SR 110, bis 15.12.2017    | Hott, C.    |
| 23.1008 | Ü | Konjunktur: Fortgeschrittene Makroökonomik (WS41V03)/ Monetäre und Internationale Ökonomik (WS43V04)/ Monetäre Ökonomik II (WS23V42), 1 st.<br>Fr, 10:30 - 11:15<br>Geb. H 1, SR 110, bis 15.12.2017 | Hott, C.    |
| 23.1038 | V | Strategisches Controlling: Konzernsteuerung (WS23B42), 2 st.<br>Di, 15:45 - 17:15<br>Geb. H 1, SR 101, bis 12.12.2017  | Scheytt, T. |
| 23.1041 | V | Strategisches Controlling: Strategische Steuerung (WS23B42), 2 st.<br>Mi, 09:45 - 11:15<br>Geb. H 1, SR 101, bis 13.12.2017  | Scheytt, T. |
| 23.1048 | V | Organization and Risk (WS23B88), 2 st.<br>Mi, 08 - 09:30<br>Geb. H 1, SR 101, bis 13.12.2017   | Reilley, J. |

### B. Juristischer Zweig Wahlpflichtmodule

- |         |     |  |            |
|---------|-----|--|------------|
| 23.1025 | V   | Recht der Technik: Produkthaftungs- und Produktsicherheitsrecht (WS23J20.1), 2 st.<br>Di, 14 - 15:30<br>Geb. H 1, SR 204, bis 12.12.2017 | Reiner, G. |
| 23.1026 | V   | Regulierungsrecht I: Allgemeines Regulierungsrecht (WS23J21.1), 2 st.<br>Di, 19:15 - 20:45<br>Geb. H 1, SR 405, bis 12.12.2017           | N.N.       |
| 23.1031 | V/Ü | Europäische und internationale Wirtschaftsordnung (WS22J25.2), 2 st.<br>Mi, 14 - 15:30<br>Geb. H 1, SR 110, bis 13.12.2017               | Boysen, S. |

### C. Mathematischer Zweig Wahlpflichtmodule

- |         |   |  |            |
|---------|---|--|------------|
| 23.1025 | V | Recht der Technik: Produkthaftungs- und Produktsicherheitsrecht (WS23J20.1), 2 st.<br>Di, 14 - 15:30<br>Geb. H 1, SR 204, bis 12.12.2017 | Reiner, G. |
|---------|---|--|------------|

23.1026	V	Regulierungsrecht I: Allgemeines Regulierungsrecht (WS23J21.1), 2 st. Di, 19:15 - 20:45 Geb. H 1, SR 405, bis 12.12.2017	N.N.
23.1027	V	Arbeitsrecht: Europäisches und internationales Arbeitsrecht sowie Mitbestimmungsrecht (WS22J30.2), 2 st. Di, 11:30 - 13 Geb. H 1, SR 101, bis 12.12.2017	Hanau, H.
23.1031	V/Ü	Europäische und internationale Wirtschaftsordnung (WS22J25.2), 2 st. Mi, 14 - 15:30 Geb. H 1, SR 110, bis 13.12.2017	Boysen, S.
23.1062	V/Ü	Statistical Computing (WS23M18), 4 st. Mo, 15:45 - 17:15 Geb. H 1, Raum 2161, bis 11.12.2017 Mo, 17:30 - 19 Geb. H 1, Raum 2161, bis 11.12.2017	Meyer, M.

### 3. Wahlveranstaltungen

Ü	Begleitkurs Recht der Technik: Produkthaftungsrecht, 2 st.	Hadamczk, A. Reiner, G.
---	--	----------------------------

### Volkswirtschaftslehre

#### 1. Studientrimester

#### 1. Pflichtveranstaltungen

23.100	V	Grundlagen der Betriebswirtschaftslehre (WS11B01) Gruppe 1, 4 st. Di, 11:30 - 13 Geb. H 1, HS 1, bis 12.12.2017 Di, 14 - 15:30 Geb. H 1, HS 1, bis 12.12.2017	Koller, H.
23.101	V	Grundlagen der Betriebswirtschaftslehre (WS11B01) Gruppe 2, 4 st. Di, 11:30 - 13 Geb. H 1, HS 2, bis 12.12.2017 Di, 14 - 15:30 Geb. H 1, HS 2, bis 12.12.2017	Göbel, M.
23.136	V	Grundlagen der Volkswirtschaftslehre (WS31V01) Gruppe 1, 2 st. Mi, Einzel, 19:15 - 20:45 Geb. H 1, HS 1, 04.10.2017 Mo, 15:45 - 17:15 Geb. H 1, HS 1 09.10.2017 - 11.12.2017	Herzer, D.

23.102	V	Grundlagen der Volkswirtschaftslehre (WS31V01) Gruppe 2, 2 st. Mi, 11:30 - 13 Geb. H 1, HS 3, bis 13.12.2017	Meyer, D.
23.103	V	Mathematik für Wirtschaftswissenschaftler (WS11M01.1) Gruppe 1, 3 st. Di, 08 - 09:30 Geb. H 1, HS 1, bis 12.12.2017 Mi, 09:45 - 11:15 Geb. H 1, HS 1, bis 13.12.2017	Weiß, C.
23.104	V	Mathematik für Wirtschaftswissenschaftler (WS11M01.1) Gruppe 2, 3 st. Di, 09:45 - 11:15 Geb. H 1, HS 1, bis 12.12.2017 Mi, 08 - 09:30 Geb. H 1, HS 1, bis 13.12.2017	Weiß, C.
23.105	Ü	Übungen zur Mathematik (WS11M01.2) Gruppe 1, 3 st. Mo, 09 - 11:15 Geb. H 1, SR 101, ab 09.10.2017	Blendek, T.
23.106	Ü	Übungen zur Mathematik (WS11M01.2) Gruppe 2, 3 st. Mo, 15:45 - 18 Geb. H 1, SR 101, ab 09.10.2017	Blendek, T.
23.107	Ü	Übungen zur Mathematik (WS11M01.2) Gruppe 3, 3 st. Mo, 09 - 11:15 Geb. H 1, SR 405, ab 09.10.2017	Möller, T.
23.108	Ü	Übungen zur Mathematik (WS11M01.2) Gruppe 4, 3 st. Do, 09:45 - 12 Geb. H 1, SR 405	Möller, T.
23.109	Ü	Übungen zur Mathematik (WS11M01.2) Gruppe 5, 3 st. Mo, 09 - 11:15 Geb. H 1, SR 105, ab 09.10.2017	Ottenstreuer, S.
23.110	Ü	Übungen zur Mathematik (WS11M01.2) Gruppe 6, 3 st. Do, 09:45 - 12 Geb. H 1, HS 2	Ottenstreuer, S.
23.113	V	Rechnungswesen: Buchhaltung und Abschluss (WS11B02) Gruppe 1, 2 st. Di, 15:45 - 17:15 Geb. H 1, HS 1 10.10.2017 - 14.11.2017 Mi, 14 - 15:30 Geb. H 1, HS 2, bis 08.11.2017	Müller, S.

23.139	V	Rechnungswesen: Buchhaltung und Abschluss (WS11B02) Gruppe 2, 2 st. Di, 09:45 - 11:15 Geb. H 1, KR 1002 10.10.2017 - 14.11.2017 Mi, 11:30 - 13 Geb. H 1, HS 1, bis 08.11.2017	Müller, S.
23.114	Ü	Übung zum Rechnungswesen: Buchhaltung und Abschluss (WS11B02) Gruppe 1, 1 st. Do, 08 - 09:30 Geb. H 1, SR 401, bis 16.11.2017	Dilßner, M.
23.115	Ü	Übung zum Rechnungswesen: Buchhaltung und Abschluss (WS11B02) Gruppe 2, 1 st. Do, 09:45 - 11:15 Geb. H 1, HS 4, bis 16.11.2017	Dilßner, M.
23.116	Ü	Übung zum Rechnungswesen: Buchhaltung und Abschluss (WS11B02) Gruppe 3, 1 st. Mo, 11:30 - 13 Geb. H 1, HS 2 09.10.2017 - 20.11.2017	Dilßner, M.
23.117	Ü	Übung zum Rechnungswesen: Buchhaltung und Abschluss (WS11B02) Gruppe 4, 1 st. Mi, 08 - 09:30 Geb. H 1, SR 401 11.10.2017 - 22.11.2017	Dilßner, M.
23.118	Ü	Übung zum Rechnungswesen: Buchhaltung und Abschluss (WS11B02) Gruppe 5, 1 st. Di, 15:45 - 17:15 Geb. H 1, SR 105 10.10.2017 - 21.11.2017	Needham, S.
23.119	Ü	Übung zum Rechnungswesen: Buchhaltung und Abschluss (WS11B02) Gruppe 6, 1 st. Mo, 11:30 - 13 Geb. H 1, SR 105 09.10.2017 - 20.11.2017	Needham, S.
23.120	Ü	Übung zum Rechnungswesen: Buchhaltung und Abschluss (WS11B02) Gruppe 7, 1 st. Mo, 14 - 15:30 Geb. H 1, SR 110 09.10.2017 - 20.11.2017	Needham, S.
23.121	Ü	Übung zum Rechnungswesen: Buchhaltung und Abschluss (WS11B02) Gruppe 8, 1 st. Di, 09:45 - 11:15	Needham, S.

- 23.123 V Geb. H 1, SR 401  
10.10.2017 - 21.11.2017  
Wirtschaftsprivatrecht I: Bürgerliches Recht I (WS11J01.1), 2 st.  
Di, 17:30 - 19  
Geb. H 1, HS 1, bis 12.12.2017  
Reiner, G.

## 2. Wahlveranstaltungen

- 23.430 Ü Begleitkurs Grundlagen der VWL  
Mi, 19:15 - 20:45  
Geb. H 1, HS 1  
01.11.2017 - 13.12.2017  
Donäubauer, J.

## 4. Studientrimester

### 1. Pflichtveranstaltungen

- 23.400 V Finanzierung (WS14B05.1)  
Gruppe 1, 2 st.  
Mi, 09:45 - 11:15  
Geb. H 1, HS 3, bis 13.12.2017  
Mayer-Fiedrich, M.
- 23.401 V Finanzierung (WS14B05.1)  
Gruppe 2, 2 st.  
Mi, 14 - 15:30  
Geb. H 1, HS 1, bis 13.12.2017  
Mayer-Fiedrich, M.
- 23.402 V Investition (WS14B05.2), 2 st.  
Di, 09:45 - 11:15  
Geb. H 1, HS 5, bis 12.12.2017  
Kaminski, B.
- 23.407 V Grundzüge des Öffentlichen Wirtschaftsrechts (WS14J03)  
Gruppe 1, 2 st.  
Mo, 14 - 15:30  
Geb. H 1, SR 301  
09.10.2017 - 11.12.2017  
Hufeld, U.
- 23.408 V Grundzüge des Öffentlichen Wirtschaftsrechts (WS14J03.1)  
Gruppe 2, 2 st.  
Mi, 14 - 15:30  
Geb. H 1, SR 405  
11.10.2017 - 13.12.2017  
Hufeld, U.
- 23.415 V Grundlagen der angewandten Wirtschaftsforschung: Teil I: Ökonometrie (WS35V15.1/WS35V21), 2 st.  
Fr, Einzel, 09 - 10:30  
Geb. H 1, SR 101, 17.11.2017  
Fr, 09 - 10:30  
Geb. H 1, SR 301,  
24.11.2017 - 15.12.2017  
Fr, 09 - 10:30  
Geb. H 1, SR 301, bis 10.11.2017  
Jahn, V.



23.416	Ü	Grundlagen der angewandten Wirtschaftsforschung: Teil I: Ökonometrie (WS35V15.1/WS35V21), 1 st. Fr, Einzel, 10:30 - 11:15 Geb. H 1, SR 101, 17.11.2017 Fr, 10:30 - 11:15 Geb. H 1, SR 301, 24.11.2017 - 15.12.2017 Fr, 10:30 - 11:15 Geb. H 1, SR 301, bis 10.11.2017	Jahn, V.
23.418	B	Methoden und Geschichte der VWL: Teil I: Wissenschaftliches Arbeiten (WS34V06.1), n.V., 2 st. Fr, Einzel, 11:30 - 19:30 Geb. H 1, KR 1002, 17.11.2017 Sa, Einzel, 09 - 18 Geb. H 1, SR 105, 18.11.2017 - 18.11.2017	Dluhosch, B.
23.419	V	Methoden und Geschichte der VWL: Teil II: Volkswirtschaftliche Daten (WS34V06.2), 2 st. Mo, 11:30 - 13 Geb. H 1, SR 405 09.10.2017 - 11.12.2017	Herzer, D.
23.420	V	Methoden und Geschichte der VWL: Teil III: Volkswirtschaftliches Denken (WS34V06.3), 2 st. Mo, 09:45 - 11:15 Geb. H 1, SR 401, bis 11.12.2017	Beckmann, K.

## 2. Wahlpflichtveranstaltungen

### A. Vertiefungsbereich VWL

23.432	V	VWL Vertiefung: Konjunktur und Wachstum (WS36V14), 2 st. Di, 14 - 15:30 Geb. H 1, SR 101 10.10.2017 - 12.12.2017	Herzer, D.
23.433	Ü	VWL Vertiefung: Konjunktur und Wachstum (WS36V14), 1 st. Mi, 11:30 - 13, Aula R. 2, 25.10.2017 - 13.12.2017	Nagel, K.
23.436	V	VWL Vertiefung: Verhaltensökonomik (WS36V12), 2 st. Do, 09:45 - 11:15 Geb. H 1, SR 401, bis 14.12.2017	Traub, S.
23.437	Ü	VWL Vertiefung: Verhaltensökonomik (WS36V12), 1 st. Mo, 15:45 - 17:15 Geb. H 1, SR 204 09.10.2017 - 11.12.2017	Krügel, J.

23.438	V	VWL Vertiefung: Ordnungsökonomik (WS34V08), 2 st. Mi, 14 - 15:30 Geb. H 1, SR 105, bis 13.12.2017	Meyer, D.
23.439	Ü	VWL Vertiefung: Ordnungsökonomik (WS34V08), 1 st. Di, 14-täglich, 17:30 - 19 Geb. H 1, SR 110 10.10.2017 - 12.12.2017	Fett, M.
23.440	V	VWL Vertiefung: Theorie der öffentlichen Ein- nahmen (WS35V09), 2 st. Di, 15:45 - 17:15 Geb. H 1, SR 401, bis 12.12.2017	Beckmann, K.
23.441	Ü	VWL Vertiefung: Theorie der öffentlichen Ein- nahmen (WS35V09), 1 st. Do, 14-täglich, 08 - 09:30 Geb. H 1, SR 405, 19.10.2017 - 14.12.2017	N.N.

#### **B. Wahlpflichtfach: Allgemeine Vertiefung**

23.403	V	Grundlagen der Unternehmensführung: Ma- nagement von Organisationen (WS14B08.1), 2 st. Do, 09:45 - 11:15 Geb. H 1, HS 5, bis 14.12.2017	Duschek, S.
23.404	V/Ü	Grundlagen der Wirtschaftsinformatik (WS14B09, <a href="http://ifi.hsu-hh.de/gdwi">http://ifi.hsu-hh.de/gdwi</a> ), 4 st. Di, 15:45 - 17:15 Geb. H 1, HS 2, bis 12.12.2017 Mi, 11:30 - 13 Geb. H 1, HS 2, bis 13.12.2017	Fink, A.
23.406	V	Grundlagen des Public Management (WS14Ö01) Gruppe 1, 2 st. Mi, Einzel, 08 - 09:30 Geb. H 1, HS 2, 04.10.2017 Mi, Einzel, 08 - 09:30 Geb. H 1, HS 2 01.11.2017 - 01.11.2017 Di, 08 - 09:30 Geb. H 1, SR 301, bis 12.12.2017	Schaefer, C.
23.405	V	Grundlagen des Public Management (WS14Ö01) Gruppe 2, 2 st. Mi, 08 - 09:30 Geb. H 1, SR 405, Am 4. Oktober und 1. Novem- ber findet die Veranstaltung in HS 2 statt., bis 13.12.2017	Schaefer, C.
23.409	V	Wirtschaftsprivatrecht II: Handels-, Gesell- schafts- und Arbeitsrecht (WS13J02.2), 2 st. Di, 14 - 15:30 Geb. H 1, KR 1002, bis 12.12.2017	Hanau, H.

23.432	V	VWL Vertiefung: Konjunktur und Wachstum (WS36V14), 2 st. Di, 14 - 15:30 Geb. H 1, SR 101 10.10.2017 - 12.12.2017	Herzer, D.
23.433	Ü	VWL Vertiefung: Konjunktur und Wachstum (WS36V14), 1 st. Mi, 11:30 - 13, Aula R. 2, 25.10.2017 - 13.12.2017	Nagel, K.
23.436	V	VWL Vertiefung: Verhaltensökonomik (WS36V12), 2 st. Do, 09:45 - 11:15 Geb. H 1, SR 401, bis 14.12.2017	Traub, S.
23.437	Ü	VWL Vertiefung: Verhaltensökonomik (WS36V12), 1 st. Mo, 15:45 - 17:15 Geb. H 1, SR 204 09.10.2017 - 11.12.2017	Krügel, J.
23.438	V	VWL Vertiefung: Ordnungsökonomik (WS34V08), 2 st. Mi, 14 - 15:30 Geb. H 1, SR 105, bis 13.12.2017	Meyer, D.
23.439	Ü	VWL Vertiefung: Ordnungsökonomik (WS34V08), 1 st. Di, 14-täglich, 17:30 - 19 Geb. H 1, SR 110 10.10.2017 - 12.12.2017	Fett, M.
23.440	V	VWL Vertiefung: Theorie der öffentlichen Einnahmen (WS35V09), 2 st. Di, 15:45 - 17:15 Geb. H 1, SR 401, bis 12.12.2017	Beckmann, K.
23.441	Ü	VWL Vertiefung: Theorie der öffentlichen Einnahmen (WS35V09), 1 st. Do, 14-täglich, 08 - 09:30 Geb. H 1, SR 405, 19.10.2017 - 14.12.2017	N.N.
<b>3. Wahlveranstaltungen</b>			
23.410	Ü	Begleitkurs Investition, 2 st. Mo, 17:30 - 19 Geb. H 1, HS 0005, 30.10.2017 - 11.12.2017	Melhem, Y.
23.411	Ü	Grundzüge des Öffentlichen Wirtschaftsrechts WS14J03 (Übung) Gruppe 1, 1 st. Di, 08 - 09:30 Geb. H 1, SR 401, 14.11.2017 - 12.12.2017	N.N.
23.412	Ü	Grundzüge des Öffentlichen Wirtschaftsrechts WS14J03 (Übung) Gruppe 2, 1 st.	Wagenknecht, T.

- Mo, 15:45 - 17:15  
Geb. H 1, SR 110,  
13.11.2017 - 11.12.2017
- 23.413 Ü Grundzüge des Öffentlichen Wirtschaftsrechts  
WS14J03 (Übung)  
Gruppe 3, 1 st.  
Do, 08 - 09:30  
Geb. H 1, SR 101,  
16.11.2017 - 14.12.2017
- 23.414 Ü Grundzüge des Öffentlichen Wirtschaftsrechts  
WS14J03 (Übung)  
Gruppe 4, 1 st.  
Mo, 15:45 - 17:15  
Geb. H 1, HS 6,  
13.11.2017 - 11.12.2017

## 7. Studientrimester

### 1. Pflichtveranstaltungen

- 23.710 K Bachelor-Thesis/ Bachelor-Kolloquium  
(WS37V18), n.V., 3 st. Beckmann, K.  
Gatke, S.
- 23.719 K Bachelor-Thesis/ Bachelor-Kolloquium  
(WS37V18), n.V., 3 st. Herzer, D.  
Mi, Einzel, ab 09:00,  
Raum 2178, 04.10.2017
- 23.720 K Bachelor-Thesis/ Bachelor-Kolloquium  
(WS37V18), n.V., 3 st. Dluhosch, B.  
Fr, Einzel, 09:30 - 15  
Geb. H 1, SR 108, Anmeldung und Termin siehe  
Aushang neben Raum 2157, 03.11.2017  
Fr, Einzel, 09 - 18  
Geb. H 1, SR 108, 10.11.2017
- 23.723 K Bachelor-Thesis/ Bachelor-Kolloquium  
(WS37V18), n.V., 3 st. Meyer, D.
- 23.724 K Bachelor-Thesis/ Bachelor-Kolloquium  
(WS37V18), n.V., 3 st. Dewenter, R.
- 23.725 B Bachelor-Thesis/ Bachelor-Kolloquium  
(WS37V18), n.V., 3 st. Berlemann, M.
- 23.726 K Bachelor-Thesis/ Bachelor-Kolloquium  
(WS37V18), n.V., 3 st. Pierdzioch, C.

## 10. Studientrimester (3. Master-Trimester)

### 1. Pflichtveranstaltungen

- 23.1045 S/B Volkswirtschaftliches Seminar (WS44V06),  
n.V., 2 st. Gatke, S.

23.1046	S/B	Volkswirtschaftliches Seminar (WS44V06), n.V., 2 st. Anmeldung und Termin siehe Aushang neben Raum 2157.	Dluhosch, B.
23.1064	S	Volkswirtschaftliches Seminar (WS44V06), n.V., 2 st.	Pierdzioch, C. Risse, M. Rohloff, S.
23.1070	S/B	Volkswirtschaftliches Seminar (WS44V06), n.V., 2 st.	Dewenter, R.
23.1076	S/B	Volkswirtschaftliches Seminar (WS44V06), n.V., 2 st.	Steinhardt, M.

## 2. Wahlpflichtveranstaltungen

### A. Wahlpflichtfach: Allgemeine Vertiefung

23.1000	V/Ü	Internationale Unternehmensbesteuerung (WS23B37), 4 st. Mo, 11:30 - 13 Geb. H 1, SR 108, bis 11.12.2017 Mo, 14 - 15:30 Geb. H 1, SR 108, bis 11.12.2017	Kaminski, B.
23.1015	V	Spezielle Aspekte des Controllings und Finanz- managements im öffentlichen Sektor: Investiti- ons- und Finanzmanagement (WS24Ö04.1), 2 st. Mi, 14 - 15:30 Geb. H 1, SR 109, bis 13.12.2017	Schaefer, C.
23.1038	V	Strategisches Controlling: Konzernsteuerung (WS23B42), 2 st. Di, 15:45 - 17:15 Geb. H 1, SR 101, bis 12.12.2017	Scheytt, T.
23.1041	V	Strategisches Controlling: Strategische Steue- rung (WS23B42), 2 st. Mi, 09:45 - 11:15 Geb. H 1, SR 101, bis 13.12.2017	Scheytt, T.
23.1048	V	Organization and Risk (WS23B88), 2 st. Mi, 08 - 09:30 Geb. H 1, SR 101, bis 13.12.2017	Reilley, J.
23.1039	V/Ü	Operative Planung und Scheduling (Logistikma- nagement II) (WS23B74), 4 st. Mi, 09:45 - 11:15 Geb. H 1, SR 110, bis 13.12.2017 Mi, 11:30 - 13 Geb. H 1, SR 110, bis 13.12.2017	Geiger, M.
23.1040	V/Ü	Simulation: Konzepte, Werkzeuge und Fallbei- spiele (WS22B76.2), 2 st. Mi, 14 - 15:30 Geb. H 1, SR 401, bis 13.12.2017	Jaehn, F.

23.1024	V/Ü	Spiel- und Entscheidungstheorie (WS23M12), 4 st. Mo, 11:30 - 13 Geb. H 1, SR 101, bis 11.12.2017 Mo, 14 - 15:30 Geb. H 1, SR 101, bis 11.12.2017	Frahm, G.
23.1026	V	Regulierungsrecht I: Allgemeines Regulierungsrecht (WS23J21.1), 2 st. Di, 19:15 - 20:45 Geb. H 1, SR 405, bis 12.12.2017	N.N.
23.1031	V/Ü	Europäische und internationale Wirtschaftsordnung (WS22J25.2), 2 st. Mi, 14 - 15:30 Geb. H 1, SR 110, bis 13.12.2017	Boysen, S.
23.1062	V/Ü	Statistical Computing (WS23M18), 4 st. Mo, 15:45 - 17:15 Geb. H 1, Raum 2161, bis 11.12.2017 Mo, 17:30 - 19 Geb. H 1, Raum 2161, bis 11.12.2017	Meyer, M.
23.432	V	VWL Vertiefung: Konjunktur und Wachstum (WS36V14), 2 st. Di, 14 - 15:30 Geb. H 1, SR 101 10.10.2017 - 12.12.2017	Herzer, D.
23.433	Ü	VWL Vertiefung: Konjunktur und Wachstum (WS36V14), 1 st. Mi, 11:30 - 13, Aula R. 2, 25.10.2017 - 13.12.2017	Nagel, K.
23.436	V	VWL Vertiefung: Verhaltensökonomik (WS36V12), 2 st. Do, 09:45 - 11:15 Geb. H 1, SR 401, bis 14.12.2017	Traub, S.
23.437	Ü	VWL Vertiefung: Verhaltensökonomik (WS36V12), 1 st. Mo, 15:45 - 17:15 Geb. H 1, SR 204 09.10.2017 - 11.12.2017	Krügel, J.
23.438	V	VWL Vertiefung: Ordnungsökonomik (WS34V08), 2 st. Mi, 14 - 15:30 Geb. H 1, SR 105, bis 13.12.2017	Meyer, D.
23.439	Ü	VWL Vertiefung: Ordnungsökonomik (WS34V08), 1 st. Di, 14-täglich, 17:30 - 19 Geb. H 1, SR 110 10.10.2017 - 12.12.2017	Fett, M.
23.440	V	VWL Vertiefung: Theorie der öffentlichen Einnahmen (WS35V09), 2 st. Di, 15:45 - 17:15 Geb. H 1, SR 401, bis 12.12.2017	Beckmann, K.

23.441 Ü VWL Vertiefung: Theorie der öffentlichen Ein-  
nahmen (WS35V09), 1 st.  
Do, 14-tägig, 08 - 09:30  
Geb. H 1, SR 405,  
19.10.2017 - 14.12.2017

N.N.

### B. Fortgeschrittene Mikroökonomik

23.1028 V Volkswirtschaftliche Aspekte der Steuerung des  
technischen Fortschritts: Ökonomik des Marktes  
I & II (BWL, Wi: WS23V51/52)/ Fortgeschrittene  
Mikro (WS42V02)/ Markt und Staat (WS43V05), 2  
st.  
Do, 08 - 09:30  
Geb. H 1, SR 110, bis 14.12.2017

Meyer, D.

23.1029 Ü Volkswirtschaftliche Aspekte der Steuerung des  
technischen Fortschritts: Ökonomik des Marktes  
I & II (BWL, Wi: WS23V51/52)/ Fortgeschrittene  
Mikro (WS42V02) Markt und Staat (WS43V05),  
1 st.  
Di, 14-tägig, 09:45 - 11:15  
Geb. H 1, SR 109  
10.10.2017 - 12.12.2017

Fett, M.

23.1067 V Optimalsteuertheorie: Fortgeschrittene Mikro  
(WS41V02)/ Markt und Staat (WS43V05)/ Öko-  
nomik des Staates I & II (WS23V47/48),  
2 st., Di, 11:30 - 13  
Geb. H 1, SR 105, bis 12.12.2017

Beckmann, K.

23.1068 Ü Optimalsteuertheorie: Fortgeschrittene Mikro  
(WS41V02)/ Markt und Staat (WS43V05)/ Öko-  
nomik des Staates I & II (WS23V47/48), 1 st.  
Di, 14-tägig, 17:30 - 19  
Geb. H 1, SR 105,  
17.10.2017 - 12.12.2017

Reimer, L.

### C. Fortgeschrittene Makroökonomik

23.1007 V Konjunktur: Fortgeschrittene Makroökonomik  
(WS41V03)/ Monetäre und Internationale Öko-  
nomik (WS43V04)/ Monetäre Ökonomik II  
(WS23V42), 2 st.  
Fr, 09 - 10:30  
Geb. H 1, SR 110, bis 15.12.2017

Hott, C.

23.1008 Ü Konjunktur: Fortgeschrittene Makroökonomik  
(WS41V03)/ Monetäre und Internationale Öko-  
nomik (WS43V04)/ Monetäre Ökonomik II  
(WS23V42), 1 st.  
Fr, 10:30 - 11:15  
Geb. H 1, SR 110, bis 15.12.2017

Hott, C.

23.1049	V	Geldpolitik in offenen Volkswirtschaften: Fortgeschrittene Makro (WS41V03)/ Monetäre und Internationale Ökonomik (WS43V04), 2 st. Mo, 08 - 09:30 Geb. H 1, SR 108, bis 11.12.2017	Bräuninger, M.
23.1061	Ü	Geldpolitik in offenen Volkswirtschaften: Fortgeschrittene Makro (WS41V03)/ Monetäre und Internationale Ökonomik (WS43V04), n.V., 1 st.	Bräuninger, M.
23.1072	V	Politische Ökonomik der Geldpolitik: Fortgeschrittene Makro (WS41V03)/ Monetäre und Internationale Ökonomik (WS43V04)/ Monetäre Ökonomik I (WS23V41), 2 st. Mi, 11:30 - 13 Geb. H 1, SR 101, bis 13.12.2017	Pierdzioch, C.
23.1073	Ü	Politische Ökonomik der Geldpolitik: Fortgeschrittene Makro (WS41V03)/ Monetäre und Internationale Ökonomik (WS43V04)/ Monetäre Ökonomik I (WS23V41), 1 st. Di, 14-täglich, 09:45 - 11:15 Geb. H 1, SR 301, 17.10.2017 - 12.12.2017	Rohloff, S.
23.1074	V	Wechselkurspolitik: Fortgeschrittene Makro (WS41V03)/ Monetäre und Internationale Ökonomik (WS43V04), 2 st. Di, 14 - 15:30 Geb. H 1, SR 401, bis 12.12.2017	Pierdzioch, C.
23.1075	Ü	Wechselkurspolitik: Fortgeschrittene Makro (WS41V03)/ Monetäre und Internationale Ökonomik (WS43V04), 1 st. Mo, 11:30 - 13 Geb. H 1, SR 110 09.10.2017 - 11.12.2017	Risse, M.

#### **D. Betriebswirtschaftliche Wahlpflichtmodule**

23.1000	V/Ü	Internationale Unternehmensbesteuerung (WS23B37), 4 st. Mo, 11:30 - 13 Geb. H 1, SR 108, bis 11.12.2017 Mo, 14 - 15:30 Geb. H 1, SR 108, bis 11.12.2017	Kaminski, B.
23.1015	V	Spezielle Aspekte des Controllings und Finanzmanagements im öffentlichen Sektor: Investitions- und Finanzmanagement (WS24Ö04.1), 2 st. Mi, 14 - 15:30 Geb. H 1, SR 109, bis 13.12.2017	Schaefer, C.
23.1038	V	Strategisches Controlling: Konzernsteuerung (WS23B42), 2 st. Di, 15:45 - 17:15 Geb. H 1, SR 101, bis 12.12.2017	Scheytt, T.



23.1041	V	Strategisches Controlling: Strategische Steuerung (WS23B42), 2 st. Mi, 09:45 - 11:15 Geb. H 1, SR 101, bis 13.12.2017	Scheytt, T.
23.1048	V	Organization and Risk (WS23B88), 2 st. Mi, 08 - 09:30 Geb. H 1, SR 101, bis 13.12.2017	Reilley, J.
23.1039	V/Ü	Operative Planung und Scheduling (Logistikmanagement III) (WS23B74), 4 st. Mi, 09:45 - 11:15 Geb. H 1, SR 110, bis 13.12.2017 Mi, 11:30 - 13	Geiger, M.
23.1040	V/Ü	Simulation: Konzepte, Werkzeuge und Fallbeispiele (WS22B76.2), 2 st. Mi, 14 - 15:30 Geb. H 1, SR 401, bis 13.12.2017	Jaehn, F.

### E. Monetäre und Internationale Ökonomik

23.1007	V	Konjunktur: Fortgeschrittene Makroökonomik (WS41V03)/ Monetäre und Internationale Ökonomik (WS43V04)/ Monetäre Ökonomik II (WS23V42), 2 st. Fr, 09 - 10:30 Geb. H 1, SR 110, bis 15.12.2017	Hott, C.
23.1008	Ü	Konjunktur: Fortgeschrittene Makroökonomik (WS41V03)/ Monetäre und Internationale Ökonomik (WS43V04)/ Monetäre Ökonomik II (WS23V42), 1 st. Fr, 10:30 - 11:15 Geb. H 1, SR 110, bis 15.12.2017	Hott, C.
23.1049	V	Geldpolitik in offenen Volkswirtschaften: Fortgeschrittene Makro (WS41V03)/ Monetäre und Internationale Ökonomik (WS43V04), 2 st. Mo, 08 - 09:30 Geb. H 1, SR 108, bis 11.12.2017	Bräuninger, M.
23.1061	Ü	Geldpolitik in offenen Volkswirtschaften: Fortgeschrittene Makro (WS41V03)/ Monetäre und Internationale Ökonomik (WS43V04), n.V., 1 st.	Bräuninger, M.
23.1072	V	Politische Ökonomik der Geldpolitik: Fortgeschrittene Makro (WS41V03)/ Monetäre und Internationale Ökonomik (WS43V04)/ Monetäre Ökonomik I (WS23V41), 2 st. Mi, 11:30 - 13 Geb. H 1, SR 101, bis 13.12.2017	Pierdzioch, C.

- |         |   |  |                |
|---------|---|--|----------------|
| 23.1073 | Ü | Politische Ökonomik der Geldpolitik: Fortgeschrittene Makro (WS41V03)/ Monetäre und Internationale Ökonomik (WS43V04)/ Monetäre Ökonomik I (WS23V41), 1 st.<br>Di, 14-täglich, 09:45 - 11:15<br>Geb. H 1, SR 301,<br>17.10.2017 - 12.12.2017 | Rohloff, S.    |
| 23.1074 | V | Wechselkurspolitik: Fortgeschrittene Makro (WS41V03)/ Monetäre und Internationale Ökonomik (WS43V04), 2 st.<br>Di, 14 - 15:30<br>Geb. H 1, SR 401, bis 12.12.2017  | Pierdzioch, C. |
| 23.1075 | Ü | Wechselkurspolitik: Fortgeschrittene Makro (WS41V03)/ Monetäre und Internationale Ökonomik (WS43V04), 1 st.<br>Mo, 11:30 - 13<br>Geb. H 1, SR 110<br>09.10.2017 - 11.12.2017   | Risse, M.      |

#### F. Markt und Staat

- |         |   |   |              |
|---------|---|---|--------------|
| 23.1028 | V | Volkswirtschaftliche Aspekte der Steuerung des technischen Fortschritts: Ökonomik des Marktes I & II (BWL, WI: WS23V51/52)/ Fortgeschrittene Mikro (WS42V02)/ Markt und Staat (WS43V05), 2 st.<br>Do, 08 - 09:30<br>Geb. H 1, SR 110, bis 14.12.2017                          | Meyer, D.    |
| 23.1029 | Ü | Volkswirtschaftliche Aspekte der Steuerung des technischen Fortschritts: Ökonomik des Marktes I & II (BWL, WI: WS23V51/52)/ Fortgeschrittene Mikro (WS42V02) Markt und Staat (WS43V05), 1 st.<br>Di, 14-täglich, 09:45 - 11:15<br>Geb. H 1, SR 109<br>10.10.2017 - 12.12.2017 | Fett, M.     |
| 23.1067 | V | Optimalsteuertheorie: Fortgeschrittene Mikro (WS41V02)/ Markt und Staat (WS43V05)/ Ökonomik des Staates I & II (WS23V47/48), 2 st.<br>Di, 11:30 - 13<br>Geb. H 1, SR 105, bis 12.12.2017  | Beckmann, K. |
| 23.1068 | Ü | Optimalsteuertheorie: Fortgeschrittene Mikro (WS41V02)/ Markt und Staat (WS43V05)/ Ökonomik des Staates I & II (WS23V47/48), 1 st.<br>Di, 14-täglich, 17:30 - 19<br>Geb. H 1, SR 105,<br>17.10.2017 - 12.12.2017  | Reimer, L.   |

### 3. Wahlveranstaltungen

- 23.1016 Ü Begleitkurs Internationale Unternehmens-  
besteuerung, 2 st. Schneider, C.  
Di, 08 - 09:30  
Geb. H 1, SR 105,  
07.11.2017 - 12.12.2017  
Mi, 08 - 09:30  
Geb. H 1, SR 105,  
08.11.2017 - 13.12.2017
- 23.1042 Ü Begleitkurs Strategisches Controlling, n.V.,  
2 st. Scheytt, T.  
Junne, J.
- 23.1043 Ü Begleitkurs Simulation: Konzepte, Werkzeuge  
und Fallbeispiele, 2 st. N.N.  
Do, 09:45 - 11:15  
Geb. H 1, Raum 2161, bis 14.12.2017

### Politikwissenschaft

#### 1. Studientrimester

#### 1. Pflichtveranstaltungen

- 23.124 V Das politische System der Bundesrepublik  
Deutschland: Einführung (WS11P22), 2 st. Lhotta, R.  
Mi, 09:45 - 11:15  
Geb. H 1, SR 401, bis 13.12.2017
- 23.125 Ü Das politische System der Bundesrepublik  
Deutschland: Regieren in der BRD (WS11P22)  
Gruppe 1, 1 st. Zucca, S.  
Mo, 14-täglic, 14 - 15:30  
Geb. H 1, SR 401, bis 11.12.2017
- 23.126 Ü Das politische System der Bundesrepublik  
Deutschland: Regieren in der BRD (WS11P22)  
Gruppe 2, 1 st. Zucca, S.  
Mo, 14-täglic, 14 - 15:30, Aula R. 2  
09.10.2017 - 11.12.2017
- 23.135 Ü Das politische System der Bundesrepublik  
Deutschland: Regieren in der BRD (WS11P22)  
Gruppe 3, 1 st. Zucca, S.  
Di, 14-täglic, 11:30 - 13  
Geb. H 1, SR 108, bis 12.12.2017
- 23.127 V Einführung in die Politikwissenschaft  
(WS11P11), 2 st. Grotz, F.  
Mo, 11:30 - 13  
Geb. H 1, HS 1, bis 11.12.2017
- 23.132 Ü Methoden des wissenschaftlichen Arbeitens  
(WS11P11) Lewandowsky, M.  
Gruppe 1, 1 st.  
Mo, 14-täglic, 15:45 - 17:15  
Geb. H 1, SR 108, bis 11.12.2017

23.133	Ü	Methoden des wissenschaftlichen Arbeitens (WS11P11) Gruppe 2, 1 st. Do, Einzel, 09:45 - 10:30 Geb. H 1, SR 101, 05.10.2017 Do, 14-tägig, 09:45 - 11:15 Geb. H 1, SR 101, 19.10.2017 - 23.11.2017 Do, Einzel, 08 - 09:30 Geb. H 1, Raum 2161, 30.11.2017 Do, Einzel, 09:45 - 11:15 Geb. H 1, SR 101, 14.12.2017	Kretschmer, A.
23.137	Ü	Methoden des wissenschaftlichen Arbeitens (WS11P11) Gruppe 3, 2 st. Do, Einzel, 10:45 - 11:30 Geb. H 1, SR 101, 05.10.2017 Do, 14-tägig, 09:45 - 11:15 Geb. H 1, SR 101, 12.10.2017 - 16.11.2017 Do, Einzel, 08 - 09:30 Geb. H 1, Raum 2161, 23.11.2017 Do, Einzel, 09:45 - 11:15 Geb. H 1, SR 101, 07.12.2017	Kretschmer, A.
23.128	V	Geschichte politischer Ideen: Einführung (WS11P21), 2 st. Mi, 14 - 15:30 Geb. H 1, SR 301, bis 13.12.2017	Schaal, G.
23.129	S	Klassiker des politischen Denkens (WS11P21) Gruppe 1, 2 st. Di, 09:45 - 11:15 Geb. H 1, SR 105, bis 12.12.2017	Lhotta, R.
23.130	S	Klassiker des politischen Denkens (WS11P21) Gruppe 2, 2 st. Di, 15:45 - 17:15 Geb. H 1, SR 108, bis 12.12.2017	Dumm, S.
23.131	S	Klassiker des politischen Denkens (WS11P21) Gruppe 3, 2 st. Mi, 11:30 - 13 Geb. H 1, SR 108, bis 13.12.2017	Fleuß, D. Helbig, K.
23.133	S	Klassiker des politischen Denkens (WS11P21) Gruppe 4, 2 st. Mi, 11:30 - 13 Geb. H 1, SR 109, bis 13.12.2017	Wilhelm, F.
23.134	V	Theorie und Empirie der internationalen Beziehungen: Einführung (WS12P23), 2 st. Di, 14 - 15:30 Geb. H 1, SR 301, bis 12.12.2017	Staack, M.

#### 4. Studientrimester

##### 1. Pflichtveranstaltungen

23.425	V	Außenpolitik und internationale Kooperationen: Grundzüge der Außenpolitik (WS14P32), 2 st. Do, 09:45 - 11:15 Geb. H 1, SR 301, bis 14.12.2017	Geis, A.
23.423	S	Außenpolitik und internationale Kooperationen: Außenpolitik und Kooperation in den internationalen Beziehungen (WS14P32) Gruppe 1, 2 st. Di, 11:30 - 13 Geb. H 1, SR 301, bis 12.12.2017	Geis, A.
23.424	S	Außenpolitik und internationale Kooperationen: Außenpolitik und Kooperation in den internationalen Beziehungen (WS14P32) Gruppe 2, 2 st. Di, 11:30 - 13 Geb. H 1, SR 109, bis 12.12.2017	Jünemann, A.
23.435	S	Außenpolitik und internationale Kooperationen: Außenpolitik und Kooperation in den internationalen Beziehungen (WS14P32) Gruppe 3, 2 st. Di, 11:30 - 13 Geb. H 1, SR 110, bis 12.12.2017	Groten, D.
23.426	V	Politische Interessenvermittlung im gesell. Kontext: Bürger und Staat (WS14P31), 2 st. Mi, 11:30 - 13 Geb. H 1, SR 301 11.10.2017 - 13.12.2017	Grotz, F.
23.427	V	Einführung in die Soziologie (WS14P43), 2 st. Di, 14 - 15:30 Geb. H 1, SR 405, bis 12.12.2017	Besio, C.
23.428	Ü	Lektürekurs Soziologie (WS14P43) Gruppe 1, 2 st. Mi, 08 - 09:30 Geb. H 1, SR 204, bis 13.12.2017	Grothe-Hammer, M.
23.429	Ü	Lektürekurs Soziologie (WS14P43) Gruppe 2, 2 st. Di, 15:45 - 17:15 Geb. H 1, SR 109, bis 12.12.2017	Grothe-Hammer, M.
23.434	Ü	Lektürekurs Soziologie (WS14P43) Gruppe 3, 2 st. Mi, 09:45 - 11:15 Geb. H 1, SR 105, bis 13.12.2017	Grothe-Hammer, M.

#### 7. Studientrimester

##### 2. Wahlpflichtveranstaltungen

10.402	V	Reformatio-Reform-Reformation Mi, 11:30 - 13 Geb. H 1, SR 401	Jonas, M. Mark, R. / Meißner, B. Nowosadtko, J. / Selzer, S.
--------	---	---	--

10.405	V	Automaten, künstliche Menschen und Roboter Di, 14 - 15:30 Geb. H 1, HS 3	Heßler, M.
23.713	Ü	Einführung in die soziologische Theorie II (WS16P52), 2 st. Mo, 14 - 15:30 Geb. H 1, SR 204, bis 11.12.2017	Grothe-Hammer, M.
23.714	Ü	Probleme der Verwaltungsanalyse II (WS16P53), 2 st. Mi, 09:45 - 11:15 Geb. H 1, SR 109, bis 13.12.2017	Klenk, T.
23.715	V	Völkerrecht II: Recht der äußeren Sicherheit (WS16P51), 2 st. Mi, 11:30 - 13 Geb. H 1, SR 405, bis 13.12.2017	Boysen, S.

## **10. Studientrimester (3. Master-Trimester)**

### **I. Vergleichende Demokratieforschung**

#### **1. Pflichtveranstaltungen**

23.1050	S	Demokratie, Recht und Governance in transnationalen Räumen I (WS23P24), 2 st. Di, 14 - 15:30 Geb. H 1, SR 110, bis 12.12.2017	Zucca, S.
23.1051	S	Prozesse und Probleme der Transformation: Theorien der Transformation (WS23P25), 2 st. Mo, 14 - 15:30 Geb. H 1, SR 109, bis 11.12.2017	Grotz, F.

#### **2. Wahlpflichtveranstaltungen**

23.1052	S	Lehrforschung: Organisationstheorie und organisationssoziologische Erhebungsmethoden (WS23P96), 2 st. Mi, 14 - 15:30 Geb. H 1, SR 108, bis 13.12.2017	Besio, C.
23.1053	K	Transnationales Recht I: Kolloquium (WS23P92.1), 2 st. Mo, 15:45 - 17:15 Geb. H 1, SR 109, bis 11.12.2017	Boysen, S.
23.1065	V	Verwaltungsarrangements in Politikfeldern I (WS23P94), 2 st. Do, 08 - 09:30 Geb. H 1, SR 301, bis 14.12.2017	Klenk, T.

## II. Internationale Beziehungen

### 1. Pflichtveranstaltungen

- 23.1055 S Europa in der Welt II: Vertiefungsseminar (WS22P13)  
Gruppe 1, 2 st.  
Mi, 09:45 - 11:15  
Geb. H 1, SR 108, bis 13.12.2017  
Geis, A.
- 23.1059 S Europa in der Welt II: Vertiefungsseminar (WS22P13)  
Gruppe 2, 2 st.  
Do, 09:45 - 11:15  
Geb. H 1, SR 105, bis 14.12.2017  
Jünemann, A.
- 23.1056 S Internationale Organisationen: Politik internationaler Organisationen (WS23P14)  
Gruppe 1, 2 st.  
Di, 09:45 - 11:15  
Geb. H 1, SR 101, bis 12.12.2017  
Staack, M.
- 23.1057 S Internationale Organisationen: Politik internationaler Organisationen (WS23P14)  
Gruppe 2, 2 st.  
Mi, 11:30 - 13  
Geb. H 1, SR 105, bis 13.12.2017  
Destradi, S.
- 23.1058 S Internationale Organisationen: Weltgesellschaft aus organisationssoziologischer Perspektive (WS23P14), 2 st.  
Di, 15:45 - 17:15  
Geb. H 1, SR 405, bis 12.12.2017  
Besio, C.

### 2. Wahlpflichtveranstaltungen

- 23.1052 S Lehrforschung: Organisationstheorie und organisationssoziologische Erhebungsmethoden (WS23P96), 2 st.  
Mi, 14 - 15:30  
Geb. H 1, SR 108, bis 13.12.2017  
Besio, C.
- 23.1053 K Transnationales Recht I: Kolloquium (WS23P92.1), 2 st.  
Mo, 15:45 - 17:15  
Geb. H 1, SR 109, bis 11.12.2017  
Boysen, S.
- 23.1065 V Verwaltungsarrangements in Politikfeldern I (WS23P94), 2 st.  
Do, 08 - 09:30  
Geb. H 1, SR 301, bis 14.12.2017  
Klenk, T.

## Wirtschaftsingenieurwesen

### 1. Studientrimester

#### 1. Pflichtveranstaltungen

23.100	V	Grundlagen der Betriebswirtschaftslehre (WS11B01) Gruppe 1, 4 st. Di, 11:30 - 13 Geb. H 1, HS 1, bis 12.12.2017 Di, 14 - 15:30 Geb. H 1, HS 1, bis 12.12.2017	Koller, H.
23.101	V	Grundlagen der Betriebswirtschaftslehre (WS11B01) Gruppe 2, 4 st. Di, 11:30 - 13 Geb. H 1, HS 2, bis 12.12.2017 Di, 14 - 15:30 Geb. H 1, HS 2, bis 12.12.2017	Göbel, M.
23.113	V	Rechnungswesen: Buchhaltung und Abschluss (WS11B02) Gruppe 1, 2 st. Di, 15:45 - 17:15 Geb. H 1, HS 1 10.10.2017 - 14.11.2017 Mi, 14 - 15:30 Geb. H 1, HS 2, bis 08.11.2017	Müller, S.
23.139	V	Rechnungswesen: Buchhaltung und Abschluss (WS11B02) Gruppe 2, 2 st. Di, 09:45 - 11:15 Geb. H 1, KR 1002 10.10.2017 - 14.11.2017 Mi, 11:30 - 13 Geb. H 1, HS 1, bis 08.11.2017	Müller, S.
23.114	Ü	Übung zum Rechnungswesen: Buchhaltung und Abschluss (WS11B02) Gruppe 1, 1 st. Do, 08 - 09:30 Geb. H 1, SR 401, bis 16.11.2017	Dilßner, M.
23.115	Ü	Übung zum Rechnungswesen: Buchhaltung und Abschluss (WS11B02) Gruppe 2, 1 st. Do, 09:45 - 11:15 Geb. H 1, HS 4, bis 16.11.2017	Dilßner, M.
23.116	Ü	Übung zum Rechnungswesen: Buchhaltung und Abschluss (WS11B02) Gruppe 3, 1 st. Mo, 11:30 - 13 Geb. H 1, HS 2 09.10.2017 - 20.11.2017	Dilßner, M.



23.117	Ü	Übung zum Rechnungswesen: Buchhaltung und Abschluss (WS11B02) Gruppe 4, 1 st. Mi, 08 - 09:30 Geb. H 1, SR 401 11.10.2017 - 22.11.2017	Dilßner, M.
23.118	Ü	Übung zum Rechnungswesen: Buchhaltung und Abschluss (WS11B02) Gruppe 5, 1 st. Di, 15:45 - 17:15 Geb. H 1, SR 105 10.10.2017 - 21.11.2017	Needham, S.
23.119	Ü	Übung zum Rechnungswesen: Buchhaltung und Abschluss (WS11B02) Gruppe 6, 1 st. Mo, 11:30 - 13 Geb. H 1, SR 105 09.10.2017 - 20.11.2017	Needham, S.
23.120	Ü	Übung zum Rechnungswesen: Buchhaltung und Abschluss (WS11B02) Gruppe 7, 1 st. Mo, 14 - 15:30 Geb. H 1, SR 110 09.10.2017 - 20.11.2017	Needham, S.
23.121	Ü	Übung zum Rechnungswesen: Buchhaltung und Abschluss (WS11B02) Gruppe 8, 1 st. Di, 09:45 - 11:15 Geb. H 1, SR 401 10.10.2017 - 21.11.2017	Needham, S.

#### 4. Studientrimester

##### 1. Pflichtveranstaltungen

23.102	V	Grundlagen der Volkswirtschaftslehre (WS31V01) Gruppe 2, 2 st. Mi, 11:30 - 13 Geb. H 1, HS 3, bis 13.12.2017	Meyer, D.
23.136	V	Grundlagen der Volkswirtschaftslehre (WS31V01) Gruppe 1, 2 st. Mi, Einzel, 19:15 - 20:45 Geb. H 1, HS 1, 04.10.2017 Mo, 15:45 - 17:15 Geb. H 1, HS 1 09.10.2017 - 11.12.2017	Herzer, D.
23.400	V	Finanzierung (WS14B05.1) Gruppe 1, 2 st. Mi, 09:45 - 11:15 Geb. H 1, HS 3, bis 13.12.2017	Mayer-Fiedrich, M.

- |        |   |   |                    |
|--------|---|---|--------------------|
| 23.401 | V | Finanzierung (WS14B05.1)<br>Gruppe 2, 2 st.<br>Mi, 14 - 15:30<br>Geb. H 1, HS 1, bis 13.12.2017 | Mayer-Fiedrich, M. |
| 23.402 | V | Investition (WS14B05.2), 2 st.<br>Di, 09:45 - 11:15<br>Geb. H 1, HS 5, bis 12.12.2017           | Kaminski, B.       |

## 2. Wahlpflichtveranstaltungen

- |        |   |   |             |
|--------|---|---|-------------|
| 23.403 | V | Grundlagen der Unternehmensführung: Management von Organisationen (WS14B08.1), 2 st.<br>Do, 09:45 - 11:15<br>Geb. H 1, HS 5, bis 14.12.2017 | Duschek, S. |
|--------|---|---|-------------|

## 3. Wahlveranstaltungen

- |        |   |  |                |
|--------|---|--|----------------|
| 23.410 | Ü | Begleitkurs Investition, 2 st.<br>Mo, 17:30 - 19<br>Geb. H 1, HS 5,<br>30.10.2017 - 11.12.2017   | Melhem, Y.     |
| 23.430 | Ü | Begleitkurs Grundlagen der VWL<br>Mi, 19:15 - 20:45<br>Geb. H 1, HS 1<br>01.11.2017 - 13.12.2017 | Donaubauer, J. |

## 7. Studientrimester

### 10. Studientrimester (3. Master-Trimester)

#### Lehrveranstaltungen zu den Studienschwerpunkten

#### I. Studienrichtung Produktentstehung

#### A. Schwerpunkt Produktentwicklung

#### 1. Pflichtveranstaltungen

#### Wirtschaftswissenschaftliche Seminare

- |         |   |   |  |
|---------|---|---|--|
| 23.1019 | S | Seminar Innovations- und Netzwerkmanagement: Open Innovation (WS23B54), 2 st.<br>Mi, Einzel, 11:30 - 13<br>Geb. H 1, SR 310, 04.10.2017<br>Di, 17:30 - 19<br>Geb. H 1, SR 108, bis 12.12.2017 | Koller, H.<br>Groß, D.<br>Jahn, R.<br>Zeng, M. |
| 23.1021 | S | Seminar Innovations- und Netzwerkmanagement (WS23B54), n.V., 2 st.  | Duschek, S.<br>Alrutz, S.<br>Heller, M.        |

## 2. Wahlpflichtveranstaltungen

- |         |   |   |              |
|---------|---|---|--------------|
| 23.1013 | V | Multivariate Datenanalyse (WS23B57.1), 2 st.<br>Mo, 15:45 - 17:15<br>Geb. H 1, SR 401, bis 11.12.2017 | Matiaske, W. |
|---------|---|---|--------------|

23.1014	Ü	Multivariate Datenanalyse (WS23B57.1), 1 st. Mo, 17:30 - 19 Geb. H 1, SR 401, bis 11.12.2017	Matiaske, W.
23.1025	V	Recht der Technik: Produkthaftungs- und Produktsicherheitsrecht (WS23J20.1), 2 st. Di, 14 - 15:30 Geb. H 1, SR 204, bis 12.12.2017	Reiner, G.
23.1038	V	Strategisches Controlling: Konzernsteuerung (WS23B42), 2 st. Di, 15:45 - 17:15 Geb. H 1, SR 101, bis 12.12.2017	Scheytt, T.
23.1041	V	Strategisches Controlling: Strategische Steuerung (WS23B42), 2 st. Mi, 09:45 - 11:15 Geb. H 1, SR 101, bis 13.12.2017	Scheytt, T.
23.1048	V	Organization and Risk (WS23B88), 2 st. Mi, 08 - 09:30 Geb. H 1, SR 101, bis 13.12.2017	Reilley, J.
23.1028	V	Volkswirtschaftliche Aspekte der Steuerung des technischen Fortschritts: Ökonomik des Marktes I & II (BWL, Wi: WS23V51/52)/ Fortgeschrittene Mikro (WS42V02)/ Markt und Staat (WS43V05), 2 st. Do, 08 - 09:30 Geb. H 1, SR 110, bis 14.12.2017	Meyer, D.
23.1029	Ü	Volkswirtschaftliche Aspekte der Steuerung des technischen Fortschritts: Ökonomik des Marktes I & II (BWL, Wi: WS23V51/52)/ Fortgeschrittene Mikro (WS42V02) Markt und Staat (WS43V05), 1 st. Di, 14-tägliche, 09:45 - 11:15 Geb. H 1, SR 109 10.10.2017 - 12.12.2017	Fett, M.

### 3. Wahlveranstaltungen

23.1030	Ü	Begleitkurs zum Seminar Open Innovation, n.V., 2 st.	Koller, H. Groß, D. Jahn, R. Zeng, M.
	Ü	Begleitkurs Recht der Technik: Produkthaftungsrecht, 2 st.	Hadamczk, A. Reiner, G.

## **B. Schwerpunkt Produktion**

### **1. Pflichtveranstaltungen**

#### **Wirtschaftswissenschaftliche Seminare**

23.1019	S	Seminar Innovations- und Netzwerkmanagement: Open Innovation (WS23B54), 2 st. Mi, Einzel, 11:30 - 13 Geb. H 1, SR 310, 04.10.2017 Di, 17:30 - 19 Geb. H 1, SR 108, bis 12.12.2017	Koller, H. Groß, D. Jahn, R. Zeng, M.
23.1021	S	Seminar Innovations- und Netzwerkmanagement (WS23B54), n.V., 2 st.	Duschek, S. Alrutz, S. Heller, M.

### **2. Wahlpflichtveranstaltungen**

23.1013	V	Multivariate Datenanalyse (WS23B57.1), 2 st. Mo, 15:45 - 17:15 Geb. H 1, SR 401, bis 11.12.2017	Matiaske, W.
23.1014	Ü	Multivariate Datenanalyse (WS23B57.1), 1 st. Mo, 17:30 - 19 Geb. H 1, SR 401, bis 11.12.2017	Matiaske, W.
23.1025	V	Recht der Technik: Produkthaftungs- und Produktsicherheitsrecht (WS23J20.1), 2 st. Di, 14 - 15:30 Geb. H 1, SR 204, bis 12.12.2017	Reiner, G.
23.1040	V/Ü	Simulation: Konzepte, Werkzeuge und Fallbeispiele (WS22B76.2), 2 st. Mi, 14 - 15:30 Geb. H 1, SR 401, bis 13.12.2017	Jaehn, F.
23.1038	V	Strategisches Controlling: Konzernsteuerung (WS23B42), 2 st. Di, 15:45 - 17:15 Geb. H 1, SR 101, bis 12.12.2017	Scheytt, T.
23.1041	V	Strategisches Controlling: Strategische Steuerung (WS23B42), 2 st. Mi, 09:45 - 11:15 Geb. H 1, SR 101, bis 13.12.2017	Scheytt, T.
23.1048	V	Organization and Risk (WS23B88), 2 st. Mi, 08 - 09:30 Geb. H 1, SR 101, bis 13.12.2017	Reilley, J.

### **3. Wahlveranstaltungen**

23.1030	Ü	Begleitkurs zum Seminar Open Innovation, n.V., 2 st.	Koller, H. Groß, D. Jahn, R. Zeng, M.
---------	---	--	--

- |         |   |  |                            |
|---------|---|--|----------------------------|
| 23.1043 | Ü | Begleitkurs Simulation: Konzepte, Werkzeuge und Fallbeispiele, 2 st.<br>Do, 09:45 - 11:15<br>Geb. H 1, Raum 2161, bis 14.12.2017 | N.N.                       |
|         | Ü | Begleitkurs Recht der Technik: Produkthaftungsrecht, 2 st.   | Hadamczk, A.<br>Reiner, G. |

## II. Studienrichtung Logistik

### 1. Pflichtveranstaltungen

#### Wirtschaftswissenschaftliche Seminare

- |         |     |  |            |
|---------|-----|--|------------|
| 23.1035 | S   | Seminar Logistik-Management (WS23B75)<br>Gruppe 1, n.V., 2 st. | Geiger, M. |
| 23.1036 | S/B | Seminar Logistik-Management (WS23B75)<br>Gruppe 2, n.V., 2 st. | Jaehn, F.  |
| 23.1037 | S   | Seminar Logistik-Management (WS23B75)<br>Gruppe 3, n.V., 2 st. | Fink, A.   |

#### 2. Wahlpflichtveranstaltungen

- |         |     |   |            |
|---------|-----|---|------------|
| 23.1026 | V   | Regulierungsrecht I: Allgemeines Regulierungsrecht (WS23J21.1), 2 st.<br>Di, 19:15 - 20:45<br>Geb. H 1, SR 405, bis 12.12.2017  | N.N.       |
| 23.1039 | V/Ü | Operative Planung und Scheduling (Logistikmanagement III) (WS23B74), 4 st.<br>Mi, 09:45 - 11:15<br>Geb. H 1, SR 110, bis 13.12.2017<br>Mi, 11:30 - 13<br>Geb. H 1, SR 110, bis 13.12.2017   | Geiger, M. |
| 23.1040 | V/Ü | Simulation: Konzepte, Werkzeuge und Fallbeispiele (WS22B76.2), 2 st.<br>Mi, 14 - 15:30<br>Geb. H 1, SR 401, bis 13.12.2017  | Jaehn, F.  |
| 23.1028 | V   | Volkswirtschaftliche Aspekte der Steuerung des technischen Fortschritts: Ökonomik des Marktes I & II (BWL, WI: WS23V51/52)/ Fortgeschrittene Mikro (WS42V02)/ Markt und Staat (WS43V05), 2 st.<br>Do, 08 - 09:30<br>Geb. H 1, SR 110, bis 14.12.2017                      | Meyer, D.  |
| 23.1029 | Ü   | Volkswirtschaftliche Aspekte der Steuerung des technischen Fortschritts: Ökonomik des Marktes I & II (BWL, WI: WS23V51/52)/ Fortgeschrittene Mikro (WS42V02) Markt und Staat (WS43V05), 1 st., Di, 14-tägig, 09:45 - 11:15<br>Geb. H 1, SR 109<br>10.10.2017 - 12.12.2017 | Fett, M.   |

### 3. Wahlveranstaltungen

- 23.1043 Ü Begleitkurs Simulation: Konzepte, Werkzeuge und Fallbeispiele, 2 st. N.N.  
Do, 09:45 - 11:15  
Geb. H 1, Raum 2161, bis 14.12.2017

### III. Studienrichtung Elektrische Energieversorgung und Energiewirtschaft

#### 1. Pflichtveranstaltungen

- 23.1026 V Regulierungsrecht I: Allgemeines Regulierungsrecht (WS23J21.1), 2 st. N.N.  
Di, 19:15 - 20:45  
Geb. H 1, SR 405, bis 12.12.2017

#### 2. Wahlpflichtveranstaltungen

- 23.1038 V Strategisches Controlling: Konzernsteuerung (WS23B42), 2 st. Scheytt, T.  
Di, 15:45 - 17:15  
Geb. H 1, SR 101, bis 12.12.2017
- 23.1041 V Strategisches Controlling: Strategische Steuerung (WS23B42), 2 st. Scheytt, T.  
Mi, 09:45 - 11:15  
Geb. H 1, SR 101, bis 13.12.2017
- 23.1048 V Organization and Risk (WS23B88), 2 st. Reilley, J.  
Mi, 08 - 09:30  
Geb. H 1, SR 101, bis 13.12.2017
- 23.1040 V/Ü Simulation: Konzepte, Werkzeuge und Fallbeispiele (WS22B76.2), 2 st. Jaehn, F.  
Mi, 14 - 15:30  
Geb. H 1, SR 401, bis 13.12.2017
- 23.1007 V Konjunktur: Fortgeschrittene Makroökonomik (WS41V03)/ Monetäre und Internationale Ökonomik (WS43V04)/ Monetäre Ökonomik II (WS23V42), 2 st. Hott, C.  
Fr, 09 - 10:30  
Geb. H 1, SR 110, bis 15.12.2017
- 23.1008 Ü Konjunktur: Fortgeschrittene Makroökonomik (WS41V03)/ Monetäre und Internationale Ökonomik (WS43V04)/ Monetäre Ökonomik II (WS23V42), 1 st. Hott, C.  
Fr, 10:30 - 11:15  
Geb. H 1, SR 110, bis 15.12.2017
- 23.1028 V Volkswirtschaftliche Aspekte der Steuerung des technischen Fortschritts: Ökonomik des Marktes I & II (BWL, WI: WS23V51/52)/ Fortgeschrittene Mikro (WS42V02)/ Markt und Staat (WS43V05), 2 st., Do, 08 - 09:30 Meyer, D.  
Geb. H 1, SR 110, bis 14.12.2017

- |         |   |   |                |
|---------|---|---|----------------|
| 23.1029 | Ü | Volkswirtschaftliche Aspekte der Steuerung des technischen Fortschritts: Ökonomik des Marktes I & II (BWL, WI: WS23V51/52)/ Fortgeschrittene Mikro (WS42V02) Markt und Staat (WS43V05), 1 st.<br>Di, 14-tägig, 09:45 - 11:15<br>Geb. H 1, SR 109<br>10.10.2017 - 12.12.2017 | Fett, M.       |
| 23.1072 | V | Politische Ökonomik der Geldpolitik: Fortgeschrittene Makro (WS41V03)/ Monetäre und Internationale Ökonomik (WS43V04)/ Monetäre Ökonomik I (WS23V41), 2 st.<br>Mi, 11:30 - 13<br>Geb. H 1, SR 101, bis 13.12.2017   | Pierdzioch, C. |
| 23.1073 | Ü | Politische Ökonomik der Geldpolitik: Fortgeschrittene Makro (WS41V03)/ Monetäre und Internationale Ökonomik (WS43V04)/ Monetäre Ökonomik I (WS23V41), 1 st.<br>Di, 14-tägig, 09:45 - 11:15<br>Geb. H 1, SR 301,<br>17.10.2017 - 12.12.2017                                  | Rohloff, S.    |

### 3. Wahlveranstaltungen

- |         |   |  |                          |
|---------|---|--|--------------------------|
| 23.1042 | Ü | Begleitkurs Strategisches Controlling, n.V., 2 st.   | Scheytt, T.<br>Junne, J. |
| 23.1043 | Ü | Begleitkurs Simulation: Konzepte, Werkzeuge und Fallbeispiele, 2 st.<br>Do, 09:45 - 11:15<br>Geb. H 1, Raum 2161, bis 14.12.2017 | N.N.                     |

### HWI Integrationsfächer

- |         |   |  |            |
|---------|---|--|------------|
| 23.1060 | V | Technologie- und Innovationsmanagement, (HWI) Teil 1, 4 st.<br>Mo, 09:45 - 13<br>Geb. H 1, SR 301  | Koller, H. |
| 23.1063 | V | Technologie- und Innovationsmanagement (HWI), Teil 2, 4 st.<br>Mo, 15:45 - 19<br>Geb. H 1, SR 301  | Koller, H. |
| 23.1025 | V | Recht der Technik: Produkthaftungs- und Produktsicherheitsrecht (WS23J20.1), 2 st.<br>Di, 14 - 15:30<br>Geb. H 1, SR 204, bis 12.12.2017 | Reiner, G. |
| 23.1026 | V | Regulierungsrecht I: Allgemeines Regulierungsrecht (WS23J21.1), 2 st.<br>Di, 19:15 - 20:45<br>Geb. H 1, SR 405, bis 12.12.2017           | N.N.       |

23.1027	V	Arbeitsrecht: Europäisches und internationales Arbeitsrecht sowie Mitbestimmungsrecht (WS22)30.2), 2 st. Di, 11:30 - 13 Geb. H 1, SR 101, bis 12.12.2017	Hanau, H.
23.1039	V/Ü	Operative Planung und Scheduling (Logistikmanagement III) (WS23B74), 4 st. Mi, 09:45 - 11:15 Geb. H 1, SR 110, bis 13.12.2017 Mi, 11:30 - 13 Geb. H 1, SR 110, bis 13.12.2017	Geiger, M.
23.1040	V/Ü	Simulation: Konzepte, Werkzeuge und Fallbeispiele (WS22B76.2), 2 st. Mi, 14 - 15:30 Geb. H 1, SR 401, bis 13.12.2017	Jaehn, F.
23.407	V	Grundzüge des Öffentlichen Wirtschaftsrechts (WS14)03) Gruppe 1, 2 st. Mo, 14 - 15:30 Geb. H 1, SR 301 09.10.2017 - 11.12.2017	Hufeld, U.
23.408	V	Grundzüge des Öffentlichen Wirtschaftsrechts (WS14)03.1) Gruppe 2, 2 st. Mi, 14 - 15:30 Geb. H 1, SR 405 11.10.2017 - 13.12.2017	Hufeld, U.
23.411	Ü	Grundzüge des Öffentlichen Wirtschaftsrechts WS14)03 (Übung) Gruppe 1, 1 st. Di, 08 - 09:30 Geb. H 1, SR 401, 14.11.2017 - 12.12.2017	N.N.
23.412	Ü	Grundzüge des Öffentlichen Wirtschaftsrechts WS14)03 (Übung) Gruppe 2, 1 st. Mo, 15:45 - 17:15 Geb. H 1, SR 110, 13.11.2017 - 11.12.2017	Wagenknecht, T.
23.413	Ü	Grundzüge des Öffentlichen Wirtschaftsrechts WS14)03 (Übung) Gruppe 3, 1 st. Do, 08 - 09:30 Geb. H 1, SR 101, 16.11.2017 - 14.12.2017	Kästner, A.
23.414	Ü	Grundzüge des Öffentlichen Wirtschaftsrechts WS14)03 (Übung) Gruppe 4, 1 st. Mo, 15:45 - 17:15 Geb. H 1, HS 6, 13.11.2017 - 11.12.2017	Geppert, K.



### **Doktorandenkolloquien und wissenschaftliche Weiterbildung**

23.1111	K	Doktorandenkolloquium, n.V.	Scheytt, T.
23.1113	K	Forschungskolloquium der FG VWL	Beckmann, K.



## **Interdisziplinäre Studienanteile**

**ISA**

# Lehrveranstaltungen ISA im Herbstsemester 2017

Diese Planungsübersicht gibt den Planungsstand vom 22.08.2017 wieder.

Verbindliche Ergänzungen bzw. Änderungen  
 – insbesondere Zeit- und Raumzuordnungen –  
 sind den aktualisierten Ankündigungen am "Weißen Brett"  
 sowie dem Online-Vorlesungsverzeichnis im Campus-Portal  
 (<https://campus.hsu-hh.de/>) zu entnehmen

## Interdisziplinäre Studienanteile (ISA) Für das 1. Trimester Bachelor Schlüsselkompetenzen

97.320	S	Ingenieurwissenschaftliche Studienkompetenzen I - 1 (Teil I des zweitrimestrigen Moduls ISA 0301P), 2 st. Fr, 11:30 - 13, ab 27.10.2017	Bause, M.
97.321	S	Ingenieurwissenschaftliche Studienkompetenzen I - 2 (Teil I des zweitrimestrigen Moduls ISA 0301P), 2 st. Fr, 11:30 - 13, ab 27.10.2017	Bause, M.
97.322	S	Ingenieurwissenschaftliche Studienkompetenzen I - 3 (Teil I des zweitrimestrigen Moduls ISA 0301P), 2 st. Fr, 11:30 - 13, ab 27.10.2017	Bause, M.
97.3223	S	Ingenieurwissenschaftliche Studienkompetenzen I - 4 (Teil I des zweitrimestrigen Moduls ISA 0301P), 2 st. Fr, 11:30 - 13, ab 27.10.2017	Bause, M.

**II. Dem gewählten Fachstudiengang typischerweise nicht zugehörige Inhalte, insbesondere mit ethischem oder handlungsorientiertem Bezug, welche für die Bildung von Führungspersönlichkeiten von Bedeutung sind**

97.302	S	Wirtschafts- und Unternehmensethik (eintrimestriges Modul ISA 00028), 4 st. Mi, 15:45 - 19	Stübinger, E.
97.304	S	Theorie und Praxis ethischen Argumentierens (Teil I des zweitrimestrigen Moduls ISA 00052), 2 st. Fr, 11:30 - 13	Heinrich, A.
97.305	S	Theorie und Praxis ethischen Argumentierens (eintrimestrige Modul ISA 00052), 4 st. Mi, 15:45 - 19, bis 13.12.2017	Heinrich, A.

97.306	S	Menschenrechte zwischen Universalitätsanspruch und Partikularitätsverdacht (Teil I des dreitrimestrigen Moduls ISA 00020), 2 st. Mi, 15:45 - 17:15	Hoppe, T.
97.307	S	"Leseleo" Mentorenprogramm für Grund- und Vorschulkinder zur Förderung der Lesekompetenz (Teil I des dreitrimestrigen Moduls ISA 00056), 2 st. Mi, 15:45 - 17:15	Vollstedt, M.
97.308	S	"Balu und Du" Mentorenprogramm (Teil I des dreitrimestrigen Moduls ISA 00109), 2 st. Mi, 15:45 - 17:15	Kuse, C.
97.314	S	Einführung in die Ethik (Teil I des zweitrimestrigen Moduls ISA 00015), 2 st. Fr, 11:30 - 13	Hoppe, T.
97.315	S	Einführung in die Ethik (Teil I des zweitrimestrigen Moduls ISA 00015), 2 st. Fr, 13:15 - 14:45	Heinrich, A.
97.318	S	Ursprung und Ausprägungen islamischer Fundamentalismen (eintrimestriges Modul ISA 00032), 4 st. Fr, 11:30 - 14:45	Holzbauer, A.

#### Für das 4. Trimester Bachelor

#### Schlüsselkompetenzen

**II. Dem gewählten Fachstudiengang typischerweise nicht zugehörige Inhalte, insbesondere mit ethischem oder handlungsorientiertem Bezug, welche für die Bildung von Führungspersönlichkeiten von Bedeutung sind**

97.302	S	Wirtschafts- und Unternehmensethik (eintrimestriges Modul ISA 00028), 4 st. Mi, 15:45 - 19	Stübinger, E.
97.304	S	Theorie und Praxis ethischen Argumentierens (Teil I des zweitrimestrigen Moduls ISA 00052), 2 st. Fr, 11:30 - 13	Heinrich, A.
97.305	S	Theorie und Praxis ethischen Argumentierens (eintrimestriges Modul ISA 00052), 4 st. Mi, 15:45 - 19, bis 13.12.2017	Heinrich, A.
97.314	S	Einführung in die Ethik (Teil I des zweitrimestrigen Moduls ISA 00015), 2 st. Fr, 11:30 - 13	Hoppe, T.
97.315	S	Einführung in die Ethik (Teil I des zweitrimestrigen Moduls ISA 00015), 2 st. Fr, 13:15 - 14:45	Heinrich, A.

- 97.318 S Ursprung und Ausprägungen islamischer Fundamentalismen (eintrimestriges Modul ISA 00032), 4 st.  
Fr, 11:30 - 14:45  
Holzbauer, A.

**III. Mit dem gewählten Fachstudiengang nicht verwandte Inhalte aus anderen Fächern**

**a) Kunst, Literatur und Geschichte sowie Politik, Gesellschaft, Bildung**

- 97.404 S Philosophische Fragwürdigkeiten und Ideen von der Unstetigkeit bis zur Pansophie (eintrimestriges Modul ISA 00050), 4 st.  
Fr, 11:30 - 14:45, ab 13.10.2017  
Keil, W.
- 97.405 S/B Einführung in die Vor- und Frühgeschichtliche Archäologie (eintrimestriges Modul 00037), 4 st.  
Gutsmiedl-Schumann, D.
- 97.408 S Alice im Wunderland (eintrimestriges Modul ISA 00010), 4 st.  
Mi, 15:45 - 19  
Klein, J.
- 97.410 S Fußball als Wissenschaft (eintrimestriges Modul ISA 00205), 4 st.  
Mi, 15:45 - 19  
Braun, H.
- 97.412 S Unverzichtbare päd. Grundbegriffe in Auswahl (eintrimestriges Modul ISA 00103), 4 st.  
Mi, 15:45 - 19, bis 13.12.2017  
Keil, W.
- 97.413 S/B Europäische Integration - Entwicklungen und Herausforderungen der EU zwischen Ost und West (eintrimestriges Modul ISA 00510), 4 st.  
Wiegand, H.
- 97.422 S Akademische Selbstverwaltung (eintrimestriges Modul ISA 00042), 4 st.  
Mi, 15:45 - 19  
Niemeyer, B.
- 97.624 V Klinische Psychologie (eintrimestriges Modul ISA 00156), 4 st.  
Mi, 15:45 - 19, ab 11.10.2017  
Köhler, T.
- 98.407 S Facetten der Globalisierung: Zwischen Ökonomie, Politik und Kultur - sozialwissenschaftliche Perspektiven (eintrimestriges Modul ISA 00130), 4 st.  
Mi, 15:45 - 19  
Franke, J.

**b) Mathematik, Natur und Technik**

- 97.504 V/Ü Dynamik von Kraftfahrzeugen (eintrimestriges Modul ISA 00320), 4 st.  
Mi, 15:45 - 19  
Meywerk, M.
- 97.505 V/Ü Dynamik von Kraftfahrzeugen (eintrimestriges Modul ISA 00320), 4 st.  
Fr, 11:30 - 14:45  
Meywerk, M.
- 97.506 V Astronomie und Optik (Teil I des zweitrimestrigen Moduls ISA 00300), 2 st.  
Mi, 15:45 - 17:15  
Zeuge, W.

97.507	V	Moderne Anwendungen der Elektrotechnik (eintrimestriges Modul ISA 00345), 4 st. Fr, 11:30 - 14:45	Fichte, L. Storjohann, J.
97.509	S/B	Biotechnologie (eintrimestriges Modul ISA 00376), 4 st.	Bubenheim, P.
97.511	V	Symmetrie in Natur, Technik und Kunst (eintrimestriges Modul ISA 00380), 4 st. Mi, 15:45 - 19	Conrads, P. Storjohann, J.
97.512	V	Energie- und Verbrennungsmotoren (Teil I des zweitrimestrigen Moduls ISA 00325), 2 st. Mi, 15:45 - 17:15	Thiemann, W.
97.515	V	Klima und Ökosysteme - Anthropogene Einflüsse (eintrimestries Modul ISA 00316), 4 st.	Kakuschke, A.

### c) Wirtschaft und Recht

97.401	V	Einführung in die Betriebswirtschaftslehre (eintrimestriges Modul ISA 00405), 4 st. Mi, 15:45 - 19	Haas, H.
97.406	S	Financial Accounting (eintrimestriges Modul ISA 00416), 4 st. Mi, 15:45 - 19	Duscher, I.
97.407	V	Game Theory for Non Economics (eintrimestriges Modul ISA 00401), 4 st. Mi, 15:45 - 19	Traub, S.
97.611	S	Die Bedeutung von Big Data und Artificial Intelligence für die Wettbewerbspolitik (eintrimestriges Modul ISA 00576), 4 st. Fr, 11:30 - 14:45	Dewenter, R.

### Für das 7. Trimester Bachelor

**I. Für einen gewählten Fachstudiengang jeweils zu bestimmende, dessen Inhalte jedoch typischerweise nicht zugehörige Inhalte anderer Disziplinen, die den Fachstudiengang sinnvoll ergänzen ("interdisziplinärer Ergänzungsbedarf")**

97.401	V	Einführung in die Betriebswirtschaftslehre (eintrimestriges Modul ISA 00405), 4 st. Mi, 15:45 - 19	Haas, H.
97.404	S	Philosophische Fragwürdigkeiten und Ideen von der Unstetigkeit bis zur Pansophie (eintrimestriges Modul ISA 00050), 4 st. Fr, 11:30 - 14:45, ab 13.10.2017	Keil, W.
97.405	S/B	Einführung in die Vor- und Frühgeschichtliche Archäologie (eintrimestriges Modul 00037), 4 st.	Gutsmiedl-Schumann
97.407	V	Game Theory for Non Economics (eintrimestriges Modul ISA 00401), 4 st. Mi, 15:45 - 19	Traub, S.

### III. Mit dem gewählten Fachstudiengang nicht verwandte Inhalte aus anderen Fächern

#### a) Kunst, Literatur und Geschichte sowie Politik, Gesellschaft, Bildung

97.404	S	Philosophische Fragwürdigkeiten und Ideen von der Unstetigkeit bis zur Pansophie (eintrimestriges Modul ISA 00050), 4 st. Fr, 11:30 - 14:45, ab 13.10.2017	Keil, W.
97.405	S/B	Einführung in die Vor- und Frühgeschichtliche Archäologie (eintrimestriges Modul 00037), 4 st.	Gutsmiedl-Schümann, D.
97.408	S	Alice im Wunderland (eintrimestriges Modul ISA 00010), 4 st. Mi, 15:45 - 19	Klein, J.
97.410	S	Fußball als Wissenschaft (eintrimestriges Modul ISA 00205), 4 st. Mi, 15:45 - 19	Braun, H.
97.412	S	Unverzichtbare päd. Grundbegriffe in Auswahl (eintrimestriges Modul ISA 00103), 4 st. Mi, 15:45 - 19, bis 13.12.2017	Keil, W.
97.413	S/B	Europäische Integration - Entwicklungen und Herausforderungen der EU zwischen Ost und West (eintrimestriges Modul ISA 00510), 4 st.	Wiegand, H.
97.422	S	Akademische Selbstverwaltung (eintrimestriges Modul ISA 00042), 4 st. Mi, 15:45 - 19	Niemeyer, B.
97.624	V	Klinische Psychologie (eintrimestriges Modul ISA 00156), 4 st. Mi, 15:45 - 19, ab 11.10.2017	Köhler, T.
98.407	S	Facetten der Globalisierung: Zwischen Ökonomie, Politik und Kultur - sozialwissenschaftliche Perspektiven (eintrimestriges Modul ISA 00130), 4 st. Mi, 15:45 - 19	Franke, J.

#### b) Mathematik, Natur und Technik

97.504	V/Ü	Dynamik von Kraftfahrzeugen (eintrimestriges Modul ISA 00320), 4 st. Mi, 15:45 - 19	Meywerk, M.
97.505	V/Ü	Dynamik von Kraftfahrzeugen (eintrimestriges Modul ISA 00320), 4 st. Fr, 11:30 - 14:45	Meywerk, M.
97.506	V	Astronomie und Optik (Teil I des zweitrimestrigen Moduls ISA 00300), 2 st. Mi, 15:45 - 17:15	Zeuge, W.
97.507	V	Moderne Anwendungen der Elektrotechnik (eintrimestriges Modul ISA 00345), 4 st. Fr, 11:30 - 14:45	Fichte, L. Storjohann, J.
97.509	S/B	Biotechnologie (eintrimestriges Modul ISA 00376), 4 st.	Bubenheim, P.



97.511	V	Symmetrie in Natur, Technik und Kunst (eintrimestriges Modul ISA 00380), 4 st. Mi, 15:45 - 19	Conrads, P. Storjohann, J.
97.512	V	Energie- und Verbrennungsmotoren (Teil I des zweitrimestrigen Moduls ISA 00325), 2 st. Mi, 15:45 - 17:15	Thiemann, W.
97.515	V	Klima und Ökosysteme - Anthropogene Einflüsse (eintrimestries Modul ISA 00316), 4 st.	Kakuschke, A.

### c) Wirtschaft und Recht

97.401	V	Einführung in die Betriebswirtschaftslehre (eintrimestriges Modul ISA 00405), 4 st. Mi, 15:45 - 19	Haas, H.
97.406	S	Financial Accounting (eintrimestriges Modul ISA 00416), 4 st. Mi, 15:45 - 19	Duscher, J.
97.407	V	Game Theory for Non Economics (eintrimestriges Modul ISA 00401), 4 st. Mi, 15:45 - 19	Traub, S.
97.611	S	Die Bedeutung von Big Data und Artificial Intelligence für die Wettbewerbspolitik (eintrimestriges Modul ISA 00576), 4 st. Fr, 11:30 - 14:45	Dewenter, R.

### Für das 3. Trimester Master

#### III. Mit dem gewählten Fachstudiengang nicht verwandte Inhalte aus anderen Fächern

##### a) Kunst, Literatur und Geschichte sowie Politik, Gesellschaft, Bildung

97.404	S	Philosophische Fragwürdigkeiten und Ideen von der Unstetigkeit bis zur Pansophie (eintrimestriges Modul ISA 00050), 4 st. Fr, 11:30 - 14:45, ab 13.10.2017	Keil, W.
97.405	S/B	Einführung in die Vor- und Frühgeschichtliche Archäologie (eintrimestriges Modul 00037), 4 st.	Gutmiedl-Schümann, D.
97.408	S	Alice im Wunderland (eintrimestriges Modul ISA 00010), 4 st. Mi, 15:45 - 19	Klein, J.
97.410	S	Fußball als Wissenschaft (eintrimestriges Modul ISA 00205), 4 st. Mi, 15:45 - 19	Braun, H.
97.412	S	Unverzichtbare päd. Grundbegriffe in Auswahl (eintrimestriges Modul ISA 00103), 4 st. Mi, 15:45 - 19, bis 13.12.2017	Keil, W.
97.413	S/B	Europäische Integration - Entwicklungen und Herausforderungen der EU zwischen Ost und West (eintrimestriges Modul ISA 00510), 4 st.	Wiegand, H.

97.422	S	Akademische Selbstverwaltung (eintrimestriges Modul ISA 00042), 4 st. Mi, 15:45 - 19	Niemeyer, B.
97.624	V	Klinische Psychologie (eintrimestriges Modul ISA 00156), 4 st. Mi, 15:45 - 19, ab 11.10.2017	Köhler, T.
98.407	S	Facetten der Globalisierung: Zwischen Ökonomie, Politik und Kultur - sozialwissenschaftliche Perspektiven (eintrimestriges Modul ISA 00130), 4 st. Mi, 15:45 - 19	Franke, J.

#### **b) Mathematik, Natur und Technik**

97.504	V/Ü	Dynamik von Kraftfahrzeugen (eintrimestriges Modul ISA 00320), 4 st. Mi, 15:45 - 19	Meywerk, M.
97.505	V/Ü	Dynamik von Kraftfahrzeugen (eintrimestriges Modul ISA 00320), 4 st. Fr, 11:30 - 14:45	Meywerk, M.
97.506	V	Astronomie und Optik (Teil I des zweitrimestrigen Moduls ISA 00300), 2 st. Mi, 15:45 - 17:15	Zeuge, W.
97.507	V	Moderne Anwendungen der Elektrotechnik (eintrimestriges Modul ISA 00345), 4 st. Fr, 11:30 - 14:45	Fichte, L. Storjohann, J.
97.509	S/B	Biotechnologie (eintrimestriges Modul ISA 00376), 4 st.	Bubenheim, P.
97.511	V	Symmetrie in Natur, Technik und Kunst (eintrimestriges Modul ISA 00380), 4 st. Mi, 15:45 - 19	Conrads, P. Storjohann, J.
97.512	V	Energie- und Verbrennungsmotoren (Teil I des zweitrimestrigen Moduls ISA 00325), 2 st. Mi, 15:45 - 17:15	Thiemann, W.
97.515	V	Klima und Ökosysteme - Anthropogene Einflüsse (eintrimestries Modul ISA 00316), 4 st.	Kakuschke, A.

#### **c) Wirtschaft und Recht**

97.401	V	Einführung in die Betriebswirtschaftslehre (eintrimestriges Modul ISA 00405), 4 st. Mi, 15:45 - 19	Haas, H.
97.406	S	Financial Accounting (eintrimestriges Modul ISA 00416), 4 st. Mi, 15:45 - 19	Duscher, I.
97.407	V	Game Theory for Non Economics (eintrimestriges Modul ISA 00401), 4 st. Mi, 15:45 - 19	Traub, S.

97.611 S Die Bedeutung von Big Data und Artificial Intelligence für die Wettbewerbspolitik (eintrimestriges Modul ISA 00576), 4 st. Fr, 11:30 - 14:45 Dewenter, R.

# Lehrveranstaltungen für Hörer aller Fakultäten im Herbsttrimester 2017

Diese Planungsübersicht gibt den Planungsstand vom 22.08.2017 wieder.

Verbindliche Ergänzungen bzw. Änderungen  
– **insbesondere Zeit- und Raumzuordnungen** –  
sind den aktualisierten Ankündigungen am "Weißen Brett"  
sowie dem Online-Vorlesungsverzeichnis im Campus-Portal  
(<https://campus.hsu-hh.de/>) zu entnehmen

## Sprachausbildung

### Arabisch

#### Nicht-modulare Sprachkurse

- |        |    |  |             |
|--------|----|--|-------------|
| 99.760 | Ku | Arabisch-Anfänger mit Vorkenntnissen<br>2 std.<br>01. Gruppe, Mo, 17:30 - 19<br>Geb. H 1, SR 1157<br>09.10.2017 - 18.12.2017 | Khalifa, M. |
| 99.762 | Ku | Arabisch Anfänger<br>2 std.<br>01. Gruppe, Di, 17:30 - 19<br>Geb. H 1, SR 1157<br>10.10.2017 - 19.12.2017                    | Khalifa, M. |

#### Chinesisch-Mandarin

- |        |    |   |                |
|--------|----|---|----------------|
| 99.768 | Ku | Chinesisch-Mandarin für Anfänger<br>01. Gruppe, Mo, 15:45 - 17:15<br>Geb. H 1, SR 1160b<br>09.10.2017 - 18.12.2017      | <b>Hou, B.</b> |
| 99.769 | Ku | Chinesisch-Mandarin für Fortgeschrittene<br>01. Gruppe, Mo, 17:30 - 19<br>Geb. H 1, SR 1160b<br>09.10.2017 - 18.12.2017 | <b>Hou, B.</b> |

### Deutsch

#### Bachelor Studienphase

- |        |    |  |      |
|--------|----|--|------|
| 99.740 | Ku | Deutsch für int. Studierende<br>01. Gruppe, Do, 13:30 - 15:45<br>Geb. H 1, SR 1160b<br>12.10.2017 - 21.12.2017 | N.N. |
|--------|----|--|------|

- 99.744 Ku Language Training I-Deutsch A1 Hansen, S.  
 01. Gruppe, Di, 11:30 - 13  
 Geb. H 1, SR 1157  
 10.10.2017 - 19.12.2017  
 01. Gruppe, Do, 09:45 - 11:15  
 Geb. M 1, M01 R. 1  
 12.10.2017 - 22.12.2017
- 99.745 Ku Language Training II-Deutsch B1 Hansen, S.  
 01. Gruppe, Di, 09:45 - 11:15  
 Geb. H 1, SR 0207  
 10.10.2017 - 19.12.2017  
 01. Gruppe, Do, 08 - 09:30  
 12.10.2017 - 22.12.2017

#### **Nicht-modular Sprachkurs**

- 99.741 Ku Deutsch für Anfänger  
 99.742 Ku Deutsch - Mittelstufe  
 2 std.  
 01. Gruppe, Do, 16 - 17:30  
 Geb. H 1, SR 1160b  
 12.10.2017 - 21.12.2017

#### **Italienisch**

##### **Nicht-modulare Sprachkurse**

- 99.764 Ku Italienisch - Anfänger Davide, A.  
 2 std.  
 01. Gruppe, Di, 15:45 - 17:15  
 Geb. H 1, SR 1160a  
 10.10.2017 - 19.12.2017

#### **Russisch**

##### **Nicht-modulare Sprachkurse**

- 99.734 Ku Russisch-Anfänger ohne Vorkenntnisse Huss, B.  
 2 std.  
 01. Gruppe, Di, 15:45 - 17:15  
 Geb. H 1, SR 1160b  
 10.10.2017 - 19.12.2017
- 99.735 Ku Russisch Anfänger mit Vorkenntnissen Sulimova, M.  
 2 std.  
 01. Gruppe, Mo, 11:30 - 13  
 Geb. H 1, SR 1157  
 09.10.2017 - 18.12.2017  
 01. Gruppe, Mi, 11:30 - 13  
 Geb. H 1, SR 1156a  
 11.10.2017 - 20.12.2017

- 99.736 Ku Russisch Mittelstufe  
01. Gruppe, Mi, 08 - 09:30  
Geb. H 1, SR 1156a  
11.10.2017 - 20.12.2017
- 99.737 Ku Russisch Fortgeschrittene  
2 std. Huss, B.  
01. Gruppe, Di, 17:30 - 19  
Geb. H 1, SR 1160b  
10.10.2017 - 19.12.2017

**Englisch**  
**Master Studienphase**

- 99.716 Ku English for International Management  
2 std. Semple, C.

**Bachelor Studienphase**

- 99.705 Ku Business English-BEC Vantage  
2 std. Hussey, E.  
01. Gruppe, Di, 08 - 09:30  
Geb. H 1, SR 1157  
10.10.2017 - 19.12.2017  
02. Gruppe, Di, 09:45 - 11:15  
Geb. H 1, SR 1157  
10.10.2017 - 19.12.2017  
03. Gruppe, Di, 11:30 - 13  
Geb. H 1, SR 1156a  
10.10.2017 - 19.12.2017  
04. Gruppe, Di, 14 - 15:30  
Geb. H 1, SR 1157  
10.10.2017 - 19.12.2017  
05. Gruppe, Di, 15:45 - 17:15  
Geb. H 1, SR 1157  
10.10.2017 - 19.12.2017  
06. Gruppe, Mi, 11:30 - 13  
Geb. H 1, SR 1157  
11.10.2017 - 20.12.2017  
07. Gruppe, Do, 08 - 09:30  
Geb. H 1, SR 1156a  
12.10.2017 - 21.12.2017  
08. Gruppe, Fr, 08 - 09:30  
Geb. H 1, SR 1157  
13.10.2017 - 22.12.2017  
09. Gruppe, Fr, 09:45 - 11:15  
Geb. H 1, SR 1157  
13.10.2017 - 22.12.2017

- 99.707 Ku Business English- BEC Higher Boyce, N.  
 2 std.  
 01. Gruppe, Mo, 15:45 - 17:15  
 Geb. H 1, SR 1157  
 09.10.2017 - 18.12.2017  
 02. Gruppe, Mi, 14 - 15:30  
 Geb. H 1, SR 1157  
 11.10.2017 - 20.12.2017
- 99.708 Ku Military English Cant-Salkowsky, P.  
 2 std.  
 01. Gruppe, Di, 08 - 09:30  
 Geb. H 1, SR 1158  
 10.10.2017 - 19.12.2017  
 02. Gruppe, Mi, 08 - 09:30  
 Geb. H 1, SR 1158  
 11.10.2017 - 20.12.2017  
 03. Gruppe, Mi, 14 - 15:30  
 Geb. H 1, SR 1158  
 11.10.2017 - 20.12.2017
- 99.709 Ku Technical English Harder, P.  
 2 std.  
 01. Gruppe, Mo, 09:45 - 11:15  
 Geb. H 1, SR 1158  
 09.10.2017 - 18.12.2017  
 02. Gruppe, Mo, 11:30 - 13  
 Geb. H 1, SR 1158  
 09.10.2017 - 18.12.2017  
 03. Gruppe, Di, 15:45 - 17:15  
 Geb. H 1, SR 1156B  
 10.10.2017 - 19.10.2017  
 04. Gruppe, Mi, 11:30 - 13  
 Geb. H 1, SR 1160a,  
 11.10.2017 - 20.12.2017  
 05. Gruppe, Mi, 15:45 - 17:15  
 Geb. H 1, SR 1158  
 11.10.2017 - 20.12.2017  
 06. Gruppe, Do, 08 - 09:30  
 Geb. H 1, SR 1156B  
 12.10.2017 - 21.12.2017  
 07. Gruppe, Fr, 08 - 09:30  
 Geb. H 1, SR 1156B  
 13.10.2017 - 22.12.2017  
 08. Gruppe, Fr, 09:45 - 11:15  
 Geb. H 1, SR 1156B  
 13.10.2017 - 22.12.2017  
 09. Gruppe, Di, 17:30 - 19  
 Geb. H 1, SR 1156B  
 10.10.2017 - 19.12.2017

- 99.710 Ku Politics & Society  
2 std.  
01. Gruppe, Di, 08 - 09:30  
Geb. H 1, SR 1160b  
10.10.2017 - 19.12.2017  
02. Gruppe, Mi, 08 - 09:30  
Geb. H 1, SR 1160b  
11.10.2017 - 20.12.2017  
03. Gruppe, Do, 08 - 09:30  
Geb. H 1, SR 1158  
12.10.2017 - 21.12.2017  
04. Gruppe, Do, 09:45 - 11:15  
Geb. H 1, SR 1158  
12.10.2017 - 21.12.2017
- 99.711 Ku War in Words  
2 std.  
01. Gruppe, Mi, 11:30 - 13  
Geb. H 1, SR 1158  
11.10.2017 - 20.12.2017
- 99.712 Ku Mapping the 21st Century: Culture, Identity,  
Conflict  
2 std.  
01. Gruppe, Mo, 09:45 - 11:15  
Geb. H 1, SR 1156B  
09.10.2017 - 18.12.2017  
02. Gruppe, Mo, 11:30 - 13  
Geb. H 1, SR 1156B  
09.10.2017 - 18.12.2017  
03. Gruppe, Mo, 14 - 15:30  
Geb. H 1, SR 1156B  
09.10.2017 - 18.12.2017  
04. Gruppe, Di, 09:45 - 11:15  
Geb. H 1, SR 1156a  
10.10.2017 - 19.12.2017  
05. Gruppe, Di, 09:45 - 11:15  
Geb. H 1, SR 1160b  
10.10.2017 - 19.12.2017  
06. Gruppe, Di, 11:30 - 13  
Geb. H 1, SR 1160b  
10.10.2017 - 19.12.2017
- 99.703 Ku Language Training I-Engineering Science  
01. Gruppe, Di, 11:30 - 13  
Geb. H 1, SR 1158  
10.10.2017 - 19.12.2017  
01. Gruppe, Do, 09:45 - 11:15  
Geb. H 1, SR 1156B  
12.10.2017 - 21.12.2017
- Duke, D.
- Cant-Salkowsky, P.  
Duke, D.
- Duke, D.  
Novo, M.
- Cant-Salkowsky, P.  
Hussey, E.



99.704	Ku	Language Training II-Engineering Science 01. Gruppe, Di, 09:45 - 11:15 Geb. H 1, SR 1158 10.10.2017 - 19.12.2017 01. Gruppe, Do, 08 - 09:30 Geb. H 1, SR 1157 12.10.2017 - 21.12.2017	Hussey, E. Harder, P.
--------	----	---	--------------------------

**Weitere nicht-modulare Sprachkurse**

99.701	Ku	Fast Tracks 3332, 4 st. 01. Gruppe, Do, 13 - 16:15 Geb. H 1, SR 1160a FAST TRACK: SCHREIBEN, 26.10.2017 - 14.12.2017 02. Gruppe, Do, 13 - 16:15 Geb. H 1, SR 1158 FAST TRACK: HÖREN, 19.10.2017 - 14.12.2017 03. Gruppe, Do, 13 - 16:15 Geb. H 1, SR 1156a FAST TRACK: LESEN, 26.10.2017 - 14.12.2017 04. Gruppe, Do, 13 - 16:15 Geb. H 1, SR 1156B FAST TRACK: MÜNDLICH, 26.10.2017 - 14.12.2017 05. Gruppe, Do, 13 - 16:15 Geb. H 1, SR 1157 FAST TRACK: MÜNDLICH, 19.10.2017 - 14.12.2017 06. Gruppe, Do, 13 - 16:15 Geb. H 1, SR 105 FAST TRACK: MÜNDLICH, 26.10.2017 - 07.12.2017 07. Gruppe, Do, 13 - 16:15 Geb. H 1, SR 108, 26.10.2017 - 07.12.2017 08. Gruppe, Do, 13 - 16:15 Geb. H 1, SR 110, 26.10.2017 - 07.12.2017 09. Gruppe, Do, 13 - 16:15 Geb. H 1, SR 109, 26.10.2017 - 07.12.2017	Novo, M. Soost, A. Harder, P. Hussey, E. Mathiack, C.
--------	----	--	---



- 99.715 Ku SLP 3/4 Refresher Course Compact Semple, C.  
 01. Gruppe, Mi, 08 - 09:30  
 Geb. H 1, SR 1157  
 11.10.2017 - 20.12.2017  
 02. Gruppe, Mi, 09:45 - 11:15  
 Geb. H 1, SR 1157  
 11.10.2017 - 20.12.2017
- 99.719 Ku English for Leadership Boyce, N.  
 2 std.  
 01. Gruppe, Mo, 14 - 15:30  
 Geb. H 1, SR 1157  
 09.10.2017 - 18.12.2017
- 99.714 Ku Staff course  
 01. Gruppe, Mi, 14 - 15:30  
 Geb. H 1, SR 1156B  
 11.10.2017 - 20.12.2017

**Französisch**  
**Bachelor Studienphase**

- 99.720 Ku Französisch-Modul 1a Soost, A.  
 2 std. Biercamp, F.  
 01. Gruppe, Mo, 09:45 - 11:15  
 Geb. H 1, SR 1157  
 09.10.2017 - 18.12.2017  
 02. Gruppe, Mo, 15:45 - 17:15  
 Geb. H 1, SR 1156a  
 09.10.2017 - 18.12.2017  
 03. Gruppe, Di, 08 - 09:30  
 Geb. H 1, SR 1156a  
 10.10.2017 - 19.12.2017  
 04. Gruppe, Mi, 08 - 09:30  
 Geb. H 1, SR 1160a  
 11.10.2017 - 20.12.2017  
 05. Gruppe, Mi, 09:45 - 11:15  
 Geb. H 1, SR 1156B  
 11.10.2017 - 20.12.2017
- 99.721 Ku Französisch-Modul 1 Biercamp, F.  
 2 std.  
 01. Gruppe, Di, 08 - 09:30  
 Geb. H 1, SR 1160a  
 10.10.2017 - 19.12.2017  
 02. Gruppe, Di, 09:45 - 11:15  
 Geb. H 1, SR 1160a  
 10.10.2017 - 19.12.2017  
 03. Gruppe, Mi, 08 - 09:30  
 Geb. H 1, SR 1156B  
 11.10.2017 - 20.12.2017

04. Gruppe, Mi, 09:45 - 11:15  
Geb. H 1, SR 1160a  
11.10.2017 - 20.12.2017
05. Gruppe, Mi, 11:30 - 13  
Geb. H 1, SR 201  
11.10.2017 - 20.12.2017
06. Gruppe, Do, 09:45 - 11:15  
Geb. H 1, SR 1160a  
12.10.2017 - 21.12.2017
- 99.722 Ku Französisch-Modul 2a Biercamp, F.  
2 std.  
01. Gruppe, Di, 11:30 - 13  
Geb. H 1, SR 1160a  
10.10.2017 - 19.12.2017  
02. Gruppe, Mi, 14 - 15:30  
Geb. H 1, SR 1160a  
11.10.2017 - 20.12.2017  
03. Gruppe, Fr, 09:45 - 11:15  
Geb. H 1, SR 1160a  
13.10.2017 - 22.12.2017  
Mo, 14 - 15:30  
Geb. H 1, SR 1156a  
09.10.2017 - 18.12.2017
- 99.723 Ku Französisch-Modul 2 Morel, S.  
2 std.  
01. Gruppe, Mo, 11:30 - 13  
Geb. H 1, SR 1160a  
09.10.2017 - 18.12.2017
- 99.724 Ku Französisch-Modul 3a/3 Morel, S.  
2 std.  
01. Gruppe, Mo, 09:45 - 11:15  
Geb. H 1, SR 1160a  
09.10.2017 - 18.12.2017
- 99.725 Ku Fran. Avancé Biercamp, F.  
2 std.  
01. Gruppe, Do, 08 - 09:30  
Geb. H 1, SR 1160a  
12.10.2017 - 21.12.2017

**Spanisch**  
**Bachelor Studienphase**

- 99.727 Ku Spanisch-Modul 1a Novo, M.  
2 std.  
01. Gruppe, Mo, 11:30 - 13  
Geb. H 1, SR 1156a  
09.10.2017 - 18.12.2017

02. Gruppe, Mo, 14 - 15:30  
Geb. H 1, SR 1160b  
09.10.2017 - 18.12.2017
03. Gruppe, Mi, 09:45 - 11:15  
Geb. H 1, SR 1160b  
11.10.2017 - 20.12.2017
04. Gruppe, Mi, 11:30 - 13  
Geb. H 1, SR 1160b  
11.10.2017 - 20.12.2017
05. Gruppe, Mi, 14 - 15:30  
Geb. H 1, SR 1160b  
11.10.2017 - 20.12.2017
06. Gruppe, Do, 09:45 - 11:15  
Geb. H 1, SR 1156a  
12.10.2017 - 21.12.2017
- 99.728 Ku Spanisch-Modul 1 Novo, M.  
2 std.  
01. Gruppe, Mo, 09:45 - 11:15  
Geb. H 1, SR 1156a  
09.10.2017 - 18.12.2017
02. Gruppe, Di, 09:45 - 11:15  
Geb. H 1, SR 1156B  
10.10.2017 - 19.12.2017
03. Gruppe, Di, 11:30 - 13  
Geb. H 1, SR 1156B  
10.10.2017 - 19.12.2017
04. Gruppe, Di, 14 - 15:30  
Geb. H 1, SR 1156B  
10.10.2017 - 19.12.2017
05. Gruppe, Do, 09:45 - 11:15  
Geb. H 1, SR 1160b  
12.10.2017 - 21.12.2017
- 99.729 Ku Spanisch-Modul 2a Novo, M.  
2 std.  
01. Gruppe, Do, 08 - 09:30  
Geb. H 1, SR 1160b  
12.10.2017 - 21.12.2017
- 99.730 Ku Spanisch-Modul 2 Novo, M.  
2 std.  
01. Gruppe, Di, 08 - 09:30  
Geb. H 1, SR 1156B  
10.10.2017 - 19.12.2017

## **Pflichtveranstaltungen des Studierendenbereichs**

Die Pflichtveranstaltungen  
des Studierendenbereichs finden jeweils  
donnerstags nachmittags  
statt

**Rahmenbestimmungen für Struktur und Organisation  
der  
Helmut-Schmidt-Universität /  
Universität der Bundeswehr Hamburg\*  
(RB HSU/UniBw H)**

\* Die Rahmenbestimmungen für Struktur und Organisation der Helmut-Schmidt-Universität / Universität der Bundeswehr Hamburg vom 04.08.1990 wurden im Hochschulanzeiger Nr. 17/90 vom 31.08.1990, die Änderungen vom 02.11.1990, 07.10.1993 und 21.10.1996 im Hochschulanzeiger Nr. 23/90 vom 15.11.1990, Nr. 20/93 vom 29.10.1993 bzw. Nr. 22/96 vom 29.11.1996 veröffentlicht.

# Immatrikulations- und Exmatrikulationsordnung

## § 1 Allgemeines

- (1) Soldatinnen und Soldaten, die zum Studium an die HSU/UniBw H versetzt worden sind, werden für den in der Versetzungsverfügung angegebenen Studiengang immatrikuliert, wenn der Nachweis der Hochschulzugangsberechtigung erbracht wird.
- (2) Voraussetzungen für die Immatrikulation sind
  - der Nachweis der nach dem Hamburgischen Landesrecht für ein Studium an einer Hochschule in universitären Studiengängen bzw. die für ein weiterbildendes Studium jeweils geforderten Bildungsvoraussetzungen,bei studierenden Soldatinnen und Soldaten ferner:
  - eine wirksame Versetzungs- oder Kommandierungsverfügung,
  - die bestandene Offizierprüfung.
- (3) Die Studierenden werden durch die Immatrikulation Mitglieder der HSU/UniBw H. Sie verlieren die Mitgliedschaft durch die Exmatrikulation.  
Mit der Immatrikulation erhalten die Studierenden
  - erstmalig einen für jeweils ein Jahr gültigen Studentenausweis,
  - ein Studienbuch,
  - eine Immatrikulationsbescheinigung in mehrfacher Ausfertigung für das erste Trimester; für die nachfolgenden Trimester werden jeweils Folgebescheinigungen erstellt.
- (4) Die Im- und Exmatrikulation erfolgt durch das Studiensekretariat der HSU/UniBw

## § 2 Vorläufige Immatrikulation

- (1) Unter Vorbehalt wird immatrikuliert, wer zum Studienbeginn den Nachweis der Voraussetzungen für die Immatrikulation (§ 1 Abs. 2) nicht rechtzeitig erbringen kann. Mit der vorläufigen Immatrikulation ist eine angemessene Frist zu setzen, innerhalb derer die fehlenden Nachweise zu erbringen sind.
- (2) Werden die Immatrikulationsvoraussetzungen nach Studienbeginn innerhalb

der nach Abs. 1 gesetzten Frist nachgewiesen, werden die Studierenden endgültig immatrikuliert.

- (3) Kann der Nachweis der Hochschulzugangsberechtigung nicht innerhalb der gesetzten Frist erbracht werden oder steht das Ergebnis der Überprüfung des Vorstudienverlaufs einer Immatrikulation entgegen, wird die vorläufige Immatrikulation widerrufen. Aus der vorläufigen Immatrikulation erwachsen keine weiteren Rechte.

### **§ 3**

#### **Immatrikulation für einen weiteren Studiengang und Wechsel des Studiengangs**

- (1) Die Immatrikulation für einen weiteren Studiengang ist zulässig, sofern die Voraussetzungen nach § 1 Abs. 2 für den weiteren Studiengang erfüllt sind. Liegen die Voraussetzungen vor, werden die Studierenden für den weiteren Studiengang auf Antrag immatrikuliert. Die Immatrikulation für den weiteren Studiengang kann mit Auflagen verbunden sein.
- (2) Die Studierenden können den Studiengang wechseln, sofern die Voraussetzungen nach § 1 Abs. 2 für den neuen Studiengang erfüllt sind. Ein Wechsel nach Beginn des vierten Studientrimesters bedarf der Zustimmung der Präsidentin oder des Präsidenten der HSU/UniBw H. Die Zustimmung wird davon abhängig gemacht, daß die Studierenden zuvor an einer Studienberatung teilgenommen haben; sie ist zu versagen, wenn nicht erhebliche Gründe den Studiengangwechsel rechtfertigen. Ist der Wechsel zulässig, so sind die Studierenden für den bisherigen Studiengang zu exmatrikulieren und in dem neuen Studiengang zu immatrikulieren.
- (3) Dienstrechtliche Zustimmungen zu Maßnahmen nach den Absätzen 1 und 2 bleiben unberührt und sind mit dem Immatrikulationsantrag nachzuweisen.

### **§ 4**

#### **Immatrikulation im Rahmen der Berufsförderung**

Soldatinnen bzw. Soldaten und ehemalige Soldatinnen bzw. Soldaten, die nach dem Soldatenversorgungsgesetz im Rahmen der Berufsförderung einen Anspruch auf Fachausbildung haben, können unter Vorlage des Bescheides über die Bewilligung einer Fachausbildung immatrikuliert werden, wenn sie die für den gewählten Studiengang erforderliche Hochschulzugangsberechtigung besitzen und keine sonstigen Versagungsgründe im Sinne von § 34 Abs. 2 HmbHG vorliegen.

§ 9 Abs. 3 ist nicht anwendbar.

### **§ 5**

#### **Immatrikulation im Rahmen eines Promotionsverfahrens**

- (1) Angenommene Doktorandinnen und Doktoranden können nach Mitteilung der



Annahme bei der Dekanin oder dem Dekan auf ihren Antrag für einen von ihnen angegebenen Studiengang der zuständigen Fakultät immatrikuliert werden, sofern sie ein begründetes Interesse an der Immatrikulation nachweisen. Dieses scheidet in der Regel aus, wenn die Doktorandin bzw. der Doktorand in einem hauptberuflichen Dienstverhältnis bei der HSU/UniBw H steht oder sonst einer hauptberuflichen Tätigkeit nachgeht.

§ 9 Abs. 3 ist nicht anwendbar.

- (2) Die Exmatrikulation erfolgt von Amts wegen mit dem Abschluß des Promotionsverfahrens, spätestens fünf Jahre nach der Immatrikulation. Die Rechte der Doktorandinnen und Doktoranden aus der einschlägigen Promotionsordnung bleiben durch die Im- und Exmatrikulation unberührt.

## **§ 6**

### **Immatrikulation von Ausländerinnen und Ausländern**

- (1) Das Studium von Ausländerinnen und Ausländern erfolgt insbesondere im Rahmen von Ausbildungsprogrammen, die das Auswärtige Amt bzw. das Bundesministerium der Verteidigung mit anderen Staaten vertraglich vereinbart.

Ausländerinnen und Ausländer können an der HSU/UniBw H immatrikuliert werden, wenn sie die deutsche Hochschulzugangsberechtigung besitzen oder ausländische Bildungsnachweise vorlegen, die als der deutschen Hochschulzugangsberechtigung gleichwertig anerkannt sind.

- (2) Bei der Immatrikulation haben die Ausländerinnen und Ausländer den Nachweis hinreichender deutscher Sprachkenntnisse zu erbringen.

## **§ 7**

### **Beurlaubung**

- (1) Eine Beurlaubung von Studierenden ist nur auf eigenen Antrag aus folgenden Gründen möglich:
  - genehmigter Wechsel des Studiengangs,
  - vom Bundesministerium der Verteidigung genehmigter Auslandsaufenthalt an einer Sprach- oder Hochschule,
  - durch truppenärztliches Attest nachgewiesene längere Krankheit, wenn die Krankheit die Erbringung der erwarteten Studien- oder Prüfungsleistungen verhindert,
  - bei Gewährung von Sonderurlaub nach der Soldatenurlaubsverordnung (ZDv 14/5) für die Pflege oder Versorgung eines Ehegatten oder eines in gerader Linie Verwandten oder ersten Grades Verschwägerten, der hilfsbedürftig im Sinne des Bundessozialhilfegesetzes ist, und aus sonstigen schwerwiegenden Gründen durch die hierfür zuständige personalbearbeitende Stelle,

- bei Gewährung von Erziehungsurlaub nach der Verordnung über den Erziehungsurlaub für Soldaten.
- (2) Die Beurlaubung ist befristet vom Studiensekretariat der HSU/UniBw H mit Wirkung vom Zeitpunkt der Bekanntgabe der Genehmigung bzw. Gewährung auszusprechen, frühestens vom Zeitpunkt der Antragstellung an.
  - (3) Während der Beurlaubung bleiben die beurlaubten Studierenden Mitglieder der HSU/UniBw H. Beurlaubte Studierende nehmen an der Selbstverwaltung der HSU/UniBw H nicht teil; ihr aktives und passives Wahlrecht ruht. Sie sind von der Pflicht, an Lehrveranstaltungen und Prüfungen teilzunehmen, befreit. Ihr Recht, während der Beurlaubung Prüfungen abzulegen, bleibt unberührt. Sie sind berechtigt, Universitätseinrichtungen zu benutzen, soweit nicht dadurch die Interessen und Rechte der Studierenden beeinträchtigt werden.
  - (4) Mit dem Ende der Beurlaubung gelten die akademischen Rechte und Pflichten der Studierenden wieder.
  - (5) Durch die Zeit der Beurlaubung verlängert sich die nach der Diplom- bzw. Magisterprüfungsordnung zulässige Höchststudiendauer entsprechend. Der Ablauf der Prüfungen wird durch den Prüfungsausschuß im Einzelfall festgelegt.

## **§ 8**

### **Belegung von Lehrveranstaltungen, Rückmeldungen**

- (1) Die Studierenden haben für jedes Trimester im voraus Lehrveranstaltungen zu belegen. Die Belegung erfolgt durch Abgabe von Belegbögen beim Studiensekretariat. Durch das Belegen von Lehrveranstaltungen melden die Studierenden sich zurück.
- (2) Die jeweiligen Belegfristen werden durch das Studiensekretariat festgelegt und bekanntgegeben.
- (3) Die Belegbögen sind dem Studienbuch beizufügen.

## **§ 9**

### **Exmatrikulation**

- (1) Die Exmatrikulation erfolgt in den nachfolgenden Fällen von Amts wegen (Abs. 2) oder auf Antrag der Studierenden (Abs. 3).
- (2) Studierende sind von Amts wegen zu exmatrikulieren
  - mit dem Bestehen der Diplom- bzw. Magisterprüfung,
  - mit der Rechtskraft des Bescheides über das endgültige Nichtbestehen der Diplom- bzw. Magistervorprüfung oder der Diplom- bzw. Magisterprüfung,

- beim Studiengangwechsel für den bisherigen Studiengang.
- (3) Studierende sind auf Antrag zu exmatrikulieren, wenn sie
- aus dem Dienstverhältnis als Soldatin bzw. Soldat entlassen werden,
  - dem Studium nicht ordnungsgemäß nachgehen können, insbesondere wenn sie versetzt wurden.

Stellen Studierende in diesen Fällen keinen Exmatrikulationsantrag und weisen sie innerhalb eines Monats nach Entlassung aus dem Dienstverhältnis oder nach Versetzung kein begründetes Interesse am Fortbestehen der Immatrikulation nach, so sind sie von Amts wegen zu exmatrikulieren. Weisen sie ein begründetes Interesse nach, so entscheidet die Präsidentin oder der Präsident nach Anhörung des Prüfungsausschusses, nach welchen weiteren abgelegten Prüfungen die Studierenden zu exmatrikulieren sind.

- (4) Zur Durchführung der Exmatrikulation sind dem Studiensekretariat vorzulegen
- das Studienbuch,
  - der Studentenausweis,
  - die Entlastungsbescheinigung der Universitätseinrichtungen (Laufzettel).

Der Studentenausweis verliert mit der Exmatrikulation seine Gültigkeit und wird eingezogen.

- (5) Die Exmatrikulation wird durch Löschung des Namens der Studentin oder des Studenten in der Liste der Studierenden vollzogen. Sofern nichts anderes bestimmt ist, wird die Exmatrikulation mit sofortiger Wirkung ausgesprochen.

## **§ 10 Inkrafttreten**

Diese Ordnung tritt am Tage nach der Bekanntgabe im Hochschulanzeiger der HSU/UniBw H in Kraft (31.12.1997) Gleichzeitig tritt die Ordnung vom 29.02.1980 außer Kraft.

# **Ordnung für die Zulassung von Gasthörerinnen und Gasthörern an der Helmut-Schmidt-Universität / Universität der Bundeswehr Hamburg**

## **§ 1 Personenkreis**

Gasthörerinnen und Gasthörer – im folgenden Gasthörer genannt – sind Personen, die sich in einzelnen Wissensgebieten weiterbilden wollen, ohne dabei einen Studienabschluß an der Helmut-Schmidt-Universität / Universität der Bundeswehr Hamburg anzustreben.

## **§ 2 Zulassung**

Die Zulassung als Gasthörer steht jedem offen. Sie unterliegt den Beschränkungen des § 5 dieser Ordnung. Die Zulassung gilt jeweils für ein Trimester.

## **§ 3 Antrag**

Der Antrag auf Zulassung als Gasthörer ist schriftlich unter Vorlage des Personalausweises oder eines entsprechenden Ausweises beim Studiensekretariat der Helmut-Schmidt-Universität / Universität der Bundeswehr Hamburg zu stellen.

## **§ 4 Zuständigkeit**

Über die Zulassung als Gasthörer entscheidet der Präsident der Helmut-Schmidt-Universität / Universität der Bundeswehr Hamburg.

## **§ 5 Versagungsgründe und Widerruf der Zulassung**

- (1) Die Zulassung als Gasthörer soll versagt werden, wenn
  1. der Bewerber an einer übertragbaren Krankheit leidet, durch die er die Gesundheit anderer Personen gefährdet, mit denen er im Rahmen seines Studiums in engere Berührung kommt, oder wenn er trotz Verdachts einer solchen Krankheit ein gefordertes ärztliches Zeugnis nicht beibringt,
  2. bei dem Bewerber einer der Entmündigungstatbestände des § 6 Abs. 1 des Bürgerlichen Gesetzbuches gegeben ist.
  
- (2) Die Zulassung kann aufgehoben werden, wenn
  1. sie durch Zwang, arglistige Täuschung oder Bestechung herbeigeführt wurde,
  2. nach der Zulassung Tatsachen bekannt werden oder eintreten, die zur Versagung der Zulassung geführt hätten,
  3. der Gasthörer durch Anwendung von Gewalt, durch Aufforderung zur Gewalt, durch Bedrohung mit Gewalt oder auf andere Weise ein Mitglied der Hochschule von der Ausübung seiner Rechte oder Pflichten abhält, abzuhalten versucht oder an solchen Handlungen teilnimmt,
  4. der Gasthörer den bestimmungsgemäßen Betrieb einer Hochschuleinrichtung, die Tätigkeit eines Hochschulorgans oder die Durchführung einer

- Hochschulveranstaltung behindert oder an solchen Handlungen teilnimmt,
5. der Gasthörer wiederholt Anordnungen zuwiderhandelt, die gegen ihn von der Hochschule wegen Verletzung seiner Pflichten entsprechend § 9 Abs. 2 HmbHG getroffen worden sind.

## **§ 6**

### **Stellung als Gasthörer**

- (1) Gasthörer empfangen mit der Zulassung einen Gasthörerausweis, der beim Besuch der wissenschaftlichen Einrichtungen der Helmut-Schmidt-Universität / Universität der Bundeswehr Hamburg auf Verlangen vorzuzeigen ist.
- (2) Gasthörer sind nicht Studenten der Helmut-Schmidt-Universität / Universität der Bundeswehr Hamburg.
- (3) Gasthörer sind nicht berechtigt, Prüfungen abzulegen.

## **§ 7**

### **Besuch von Lehrveranstaltungen**

- (1) Gasthörer können an Vorlesungen uneingeschränkt teilnehmen. Die Teilnahme an anderen Lehrveranstaltungen setzt die Anmeldung bei dem Angehörigen des Lehrkörpers, der die Lehrveranstaltung angekündigt hat, und dessen schriftliche Einwilligung voraus.
- (2) Wenn die vom Fachbereich beschlossene Teilnehmerzahl einer Lehrveranstaltung nicht durch eingeschriebene Studenten der Helmut-Schmidt-Universität / Universität der Bundeswehr Hamburg ausgeschöpft wird, stehen die freien Plätze Gasthörern zur Verfügung. Überschreitet die Zahl der Gasthöranmeldungen die Zahl der freien Plätze, entscheidet das Los über die Teilnahmeberechtigung.

## **§ 8**

### **Ausgabe von Teilnahmebescheinigungen**

Soweit die Teilnahme an Lehrveranstaltungen Studenten der Helmut-Schmidt-Universität / Universität der Bundeswehr Hamburg bescheinigt wird, erhalten auch Gasthörer die üblichen Teilnahmebescheinigungen, aus denen jedoch hervorgehen muß, daß sie einem Gasthörer erteilt wurden.

## **§ 9**

### **Inkrafttreten**

Diese Ordnung tritt am Tage der Veröffentlichung im Hochschulanzeiger in Kraft.\* Gleichzeitig tritt die Gasthörerordnung vom 29.02.1980 außer Kraft.



# **Lagepläne**

**Helmut-Schmidt-Universität**

**Universität der Bundeswehr Hamburg**

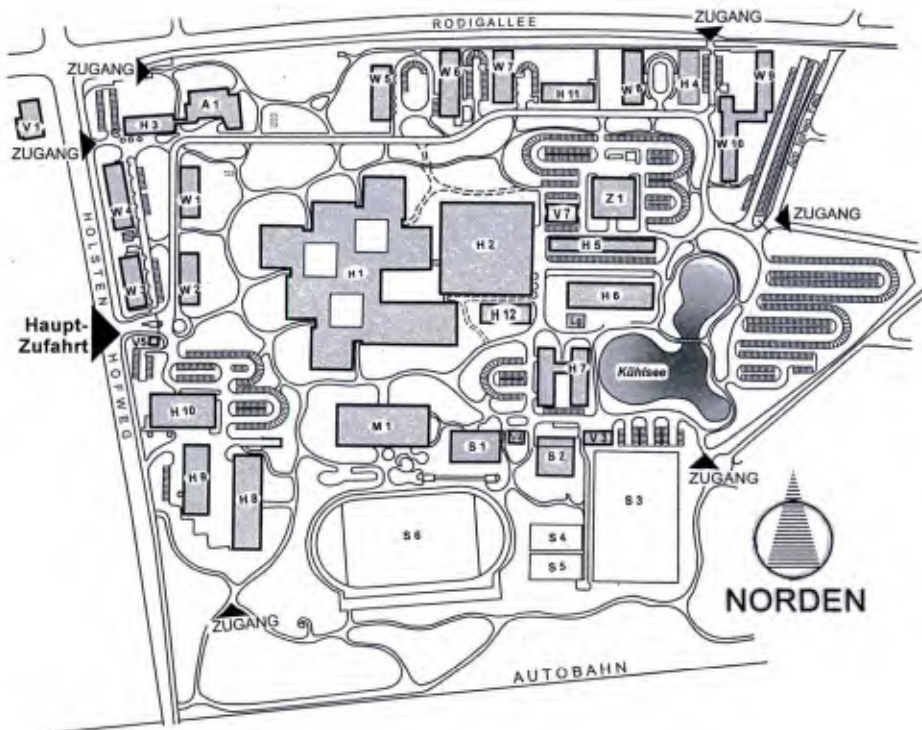

## Lageplan Universitätsbereich

Lageplan DB-2.01 / 2015

## HOLSTENHOFWEG

H 1-12	Hochschulgebäude
A 1	Auditorium Maximum
M 1	Mensa
Z 1	ZVA Zentrale Versorgungsanlage
S 1	Sporthalle
S 2	Schwimmhalle
S 3-6	Sportplätze
W 1-10	Studentenunterkünfte
V 1	Betreuungsgebäude / Offizierheim
V 3	Lager Chemikalien / Schrott
V 4	Lager Dez. II
V 5	Pförtnerhaus
V 7	Technikgebäude



# Universitätsbereich Holstenhofweg *Legende*

vhw-an-03.cdr / 08.07

Gebäude	H	1	Hochschulgebäude	} siehe folgende Seiten
Gebäude	H	2	Werkhalle - Laboratorien ET / MB	
Gebäude	H	3	Fakultät für ET, Sportzentrum	
Gebäude	H	4	Fakultät GeiSo, Studentenbereich, SFB A, Pfarrämter	
Gebäude	H	5	Grafikstudio, Druckerei, Fotostudio, Zentrum für technologiegestützte Bildung (ZTB)	
Gebäude	H	6	Laboratorien MB, ZMKE - Tischlerei	
Gebäude	H	7	Hörsäle 31 und 32, Laboratorien MB	
Gebäude	H	8	Laboratorium Kraftfahrwesen	
Gebäude	H	9	Laboratorium Kolbenmaschinen	
Gebäude	H	10	Laboratorium Strömungsmaschinen	
Gebäude	H	11	Fakultät ET / MB, Prüfungsamt / Studiensekretariat	
Gebäude	A	1	Aula ( Auditorium Maximum ), Seminarräume	
Gebäude	W	1 - 9	Studentenunterkünfte	
Gebäude	W	10	Gästeunterkünfte (Erdgeschoss) / Studentenunterkünfte (1. Stock) GU WPI GmbH, Psychologische Beratungsstelle, Betriebsärztin, Fachkraft für Arbeitssicherheit, Personalrat, Schwerbehinderten- vertretung	
Gebäude	V	1	Betreuungsgebäude, Offizierheim	
Gebäude	V	3	Lager für Chemikalien	
Gebäude	V	4	Materiallager (Dez. II)	
Gebäude	V	5	Pförtnerhaus	
Gebäude	M	1	Mensa, Fitness-Raum Sportzentrum (Kellerbereich)	
Gebäude	S	1	Sporthalle	
Gebäude	S	2	Schwimmhalle	
Plätze	S	3 - 6	Sportplätze	
Gebäude	Z	1	Zentrale Versorgungsanlage, Bundeswehrdienstleistungszentrum	

# Lageplan - Universitätsbereich Stoltenstraße

sh-01-04.odt / 08.07

HB 01	Bundeswehrendienstleistungszentrum Hamburg	HB 05	Sanitätsstaffel Hamburg
HB 02	Sporthalle	W 11-18	Studentenunterkünfte
HB 03	Sportzentrum, Dojo Fitness-Center, Mz-Raum	W 19-20	Studentenunterkünfte
HB 04	Studentenfachbereiche B und C	W 21-43	Studentenunterkünfte
		W 50	Studentenunterkunft

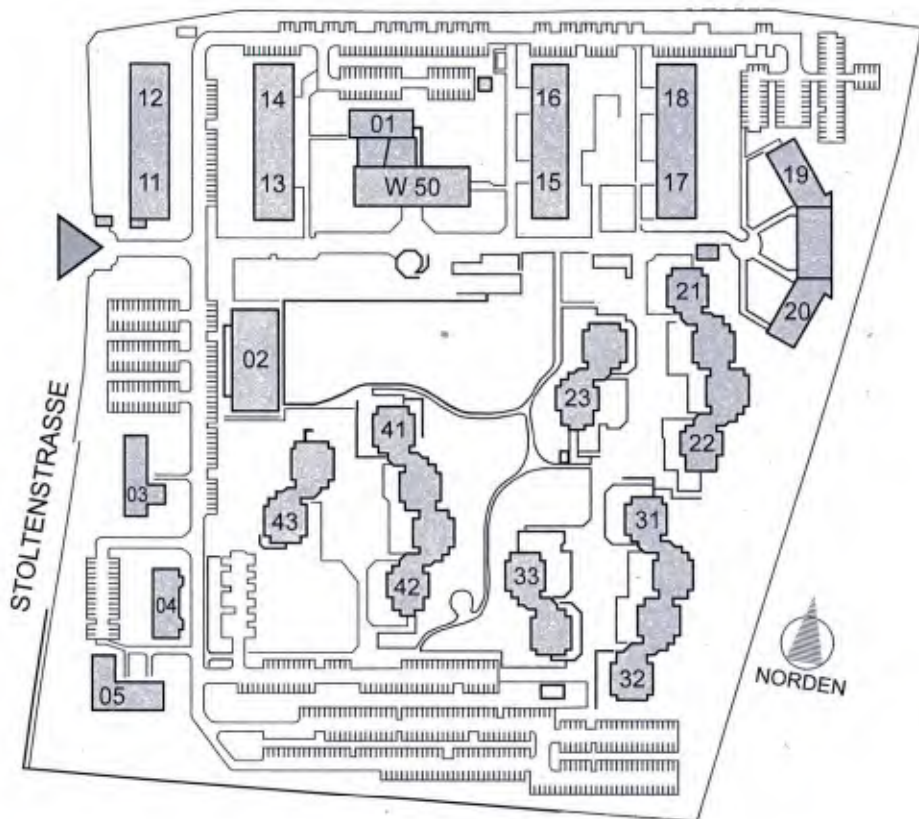

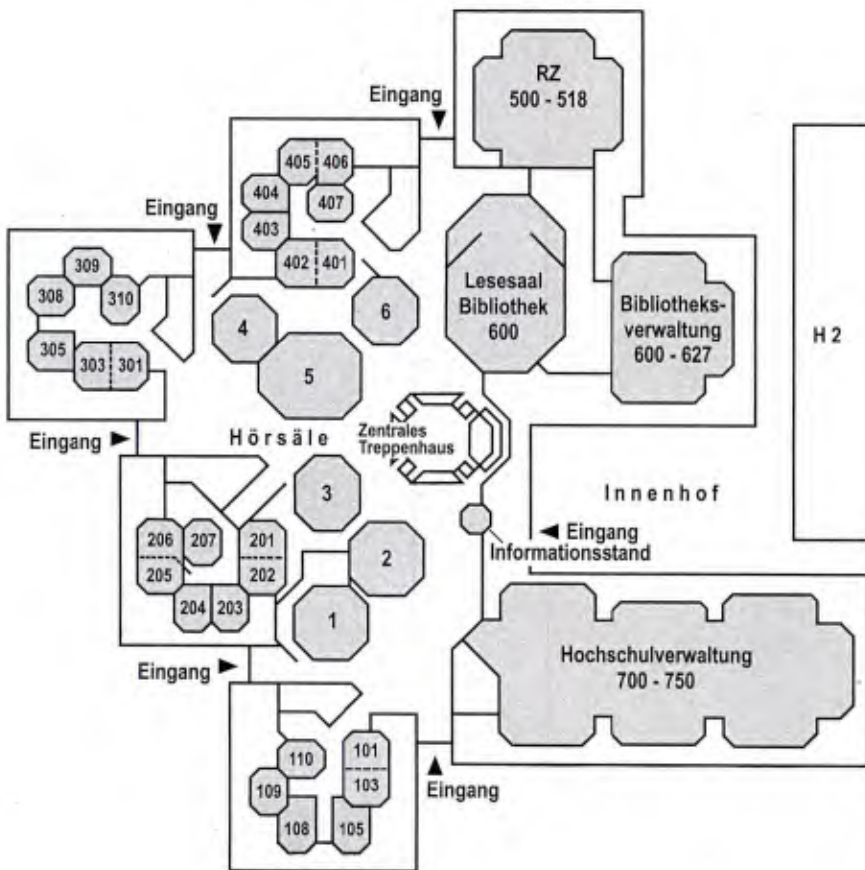

## Gebäude H 1 - Ebene 0

vtw-an-05.cdr / 08.07

1 - 6	Hörsäle
101 - 407	Seminarräume
500 - 518	Rechenzentrum
600	Lesesaal + Dokzent Bw
601 - 627	Bibliotheksverwaltung
700 - 750	Hochschulverwaltung

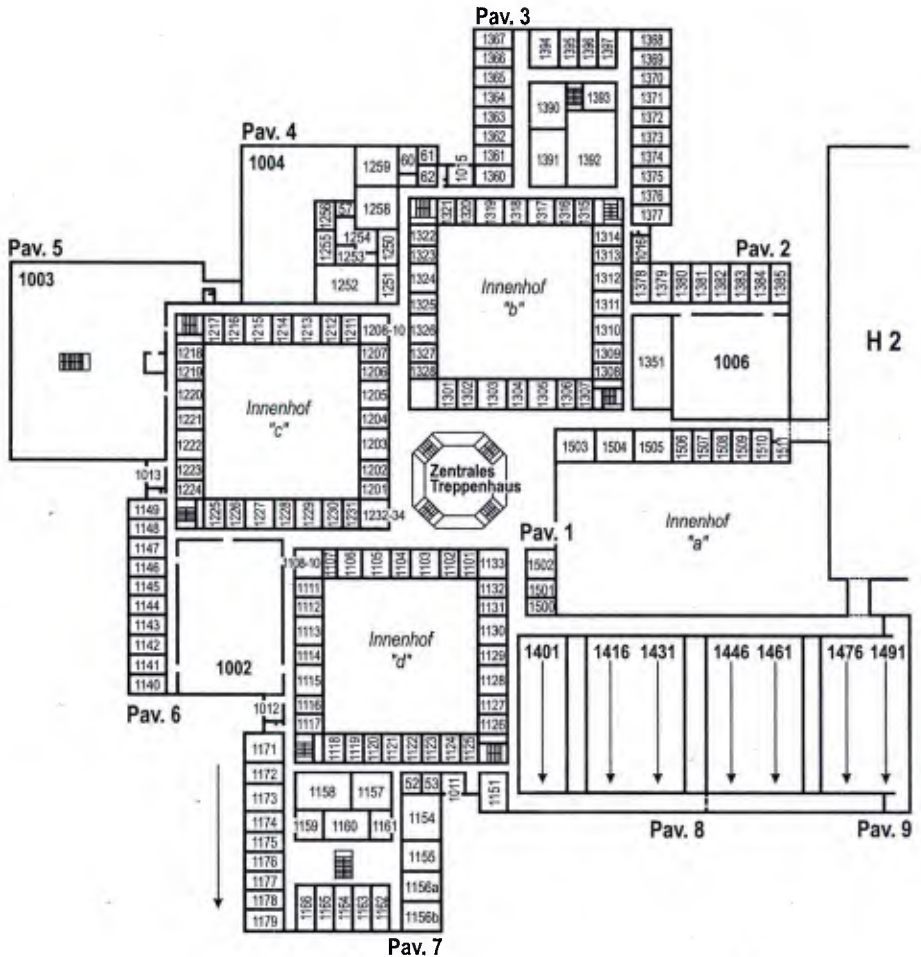

## Gebäude H 1 - Ebene 1

H1-Ebene1.cdr / 2012

1002	Übungen / Klausuren	1171 - 79	Präsident und Präsidialbereich
1003	Fakultätsbibliothek ET u. MB, Vorschriftenstelle	1250 - 59	Medienzentrum
1004	Fakultätsbibliothek ET u. MB, Zeitschriften	1301 - 02	ISA - Zentrum
1005	Übungs- / Klausorraum	1351	EDV - Ausbildungsraum - Fakultät für ET
1006	Übungs- / Klausorraum	1390 - 93	EDV - Ausbildung, Rechenzentrum und Fakultät für MB
1118 - 22	Sprachenzentrum	1400	<b>Laboratorien Elektrotechnik</b>
1151	Praktikantenamt Fakultät für GeiSo	1401 / 90	Elektrische Meßtechnik
1152 - 55	Praktikantenamt	1415 / 30	Grundlagen Elektrotechnik ( ET )
1156 - 58	Sprachenzentrum	1445	Grundlagen Elektrotechnik ( MB )
1160 - 66	EDV - Arbeitsplätze ( RZ )	1460 / 75	Physik
1171	Besprechungsraum	1500 - 01	Büros
		1502	Studentischer Konvent
		1503 - 06	Besprechungsräume WiSo, ET, MB
		1507 - 11	Konstruktions- und Zeichenbüro (ZW-K)

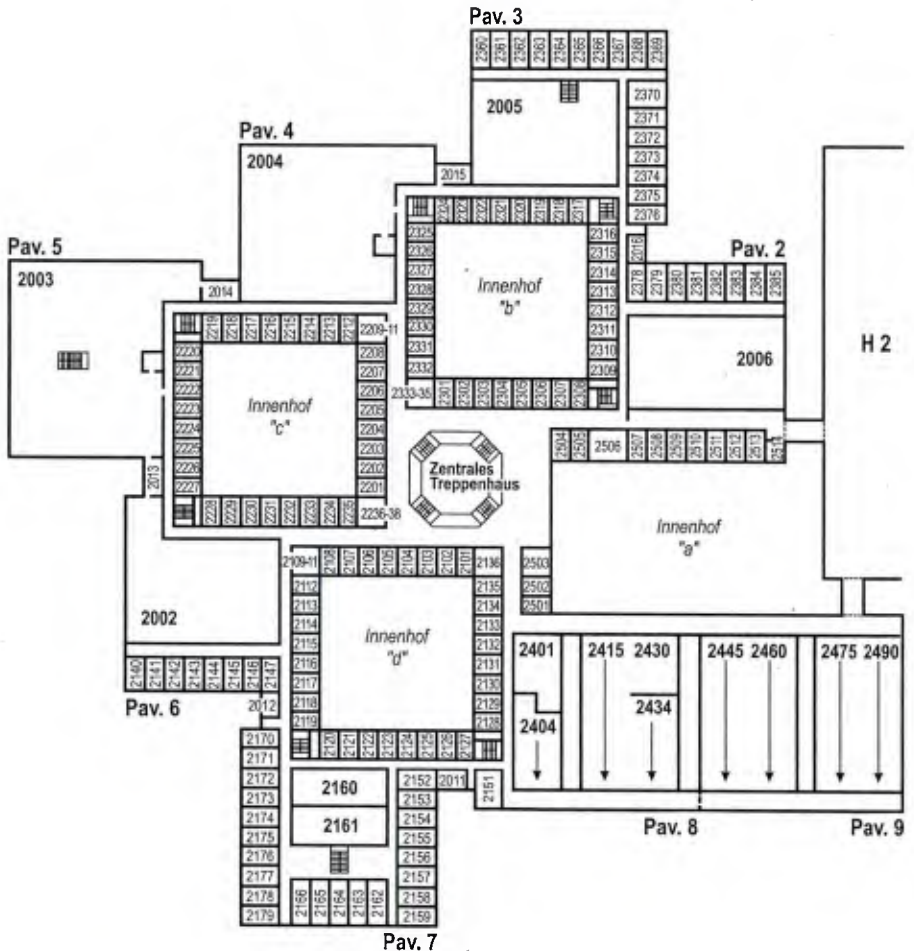

## Gebäude H 1 - Ebene 2

H1-Ebene2.cdr / 2012

2002	Fakultätsbibliothek WiSo - Zeitschriften	2162 a	Sprachenzentrum
2003	Fakultätsbibliothek WiSo	2164	Sprachenzentrum
2004	Fakultätsbibliothek GeiSo	2400	<b>Laboratorien Elektrotechnik</b>
2005	Fakultätsbibliothek GeiSo - Zeitschriften	2401	Feinmechanische Werkstatt
2006	Bibliothek - Zeitschriften	2404/15/30	Allgemeine Nachrichtentechnik
2151	Besprechungsraum - GeiSo	2434	Z E E
2160	E D V - Ausbildungsraum FB GeiSo	2445 / 60	Elektronik
2161	E D V - Ausbildungsraum FB WiSo	2475 / 90	Hochfrequenztechnik und Optoelektronik

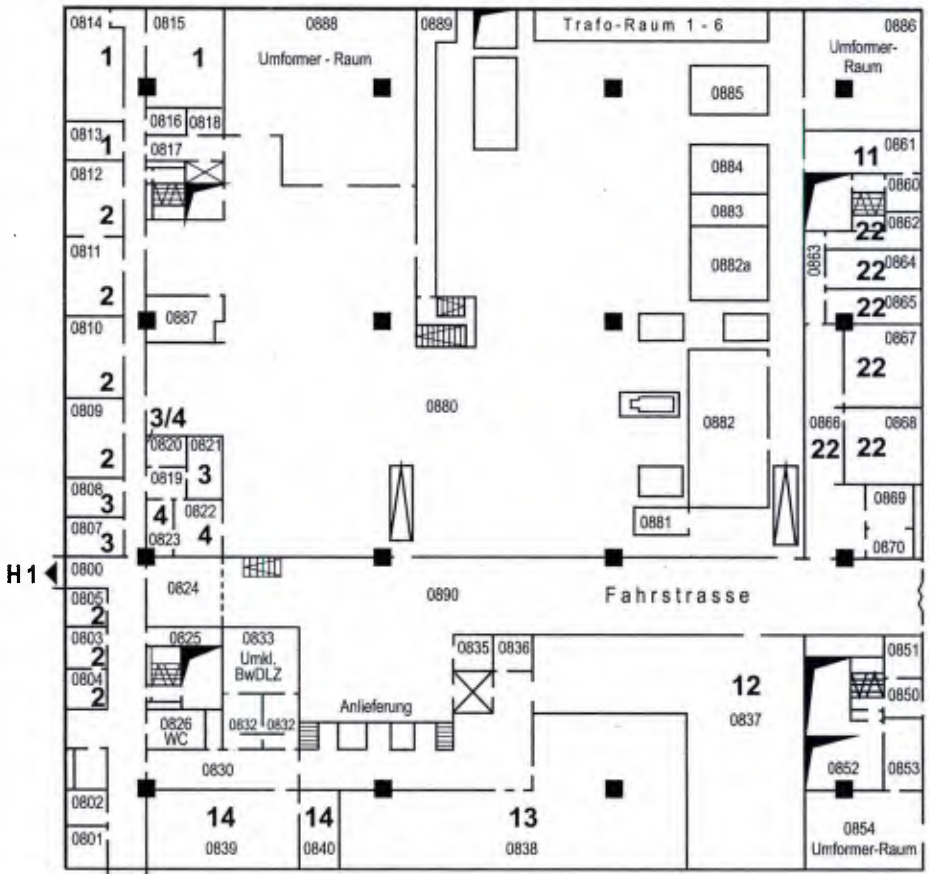

## Werkhalle Gebäude H 2 - Ebene 0

viv\_an\_08.cdr / 08.07

### Laboratorien Fakultät für Elektrotechnik

- 1 Energieversorgung
- 2 Lasertechnik

### Laboratorien Fakultät für Maschinenbau

- 3 Werkstoffkunde
- 4 Werkstoffkunde und Schweißtechnik
- 22 Maschinenelemente und Technische Logistik

### Sonstige Einrichtungen

- 12 ZMKE - Lager
- 13 Universitätsbibliothek - Magazin
- 14 Universitätsbibliothek - Buchbinderei

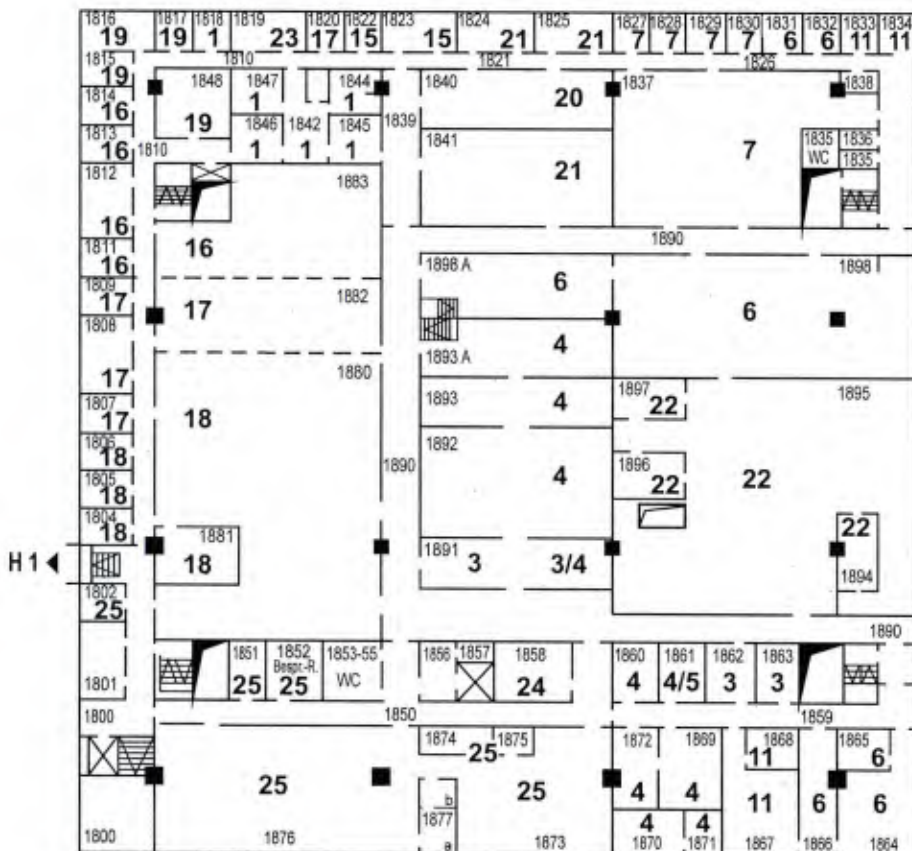

## Werkhalle Gebäude H 2 - Ebene 1

lvv-an-09.cdr / 08.07

### Laboratorien Fakultät für ET

- 1 Energieversorgung/  
Hochspannungstechnik
- 15 Technische Mechanik
- 16 Regelungstechnik
- 17 Leistungselektronik
- 18 Elektrische Maschinen und Antriebe
- 1a/23 Elektromechanische Werkstatt

### Sonstige Einrichtungen

- 24 Papierlager Rechenzentrum
- 25 ZMKE - Werkstatt

### Laboratorien Fakultät für MB

- 3 Werkstoffkunde
- 4 Werkstoffkunde und Schweißtechnik
- 5 Anorganische Chemie
- 6 Maschinenelemente u.  
Rechnergestützte Produktentwicklung
- 7 Fertigungstechnik
- 11 Mechanik
- 20 Mechatronik
- 21 Mechatroniklabor
- 22 Maschinenelemente und  
Technische Logistik

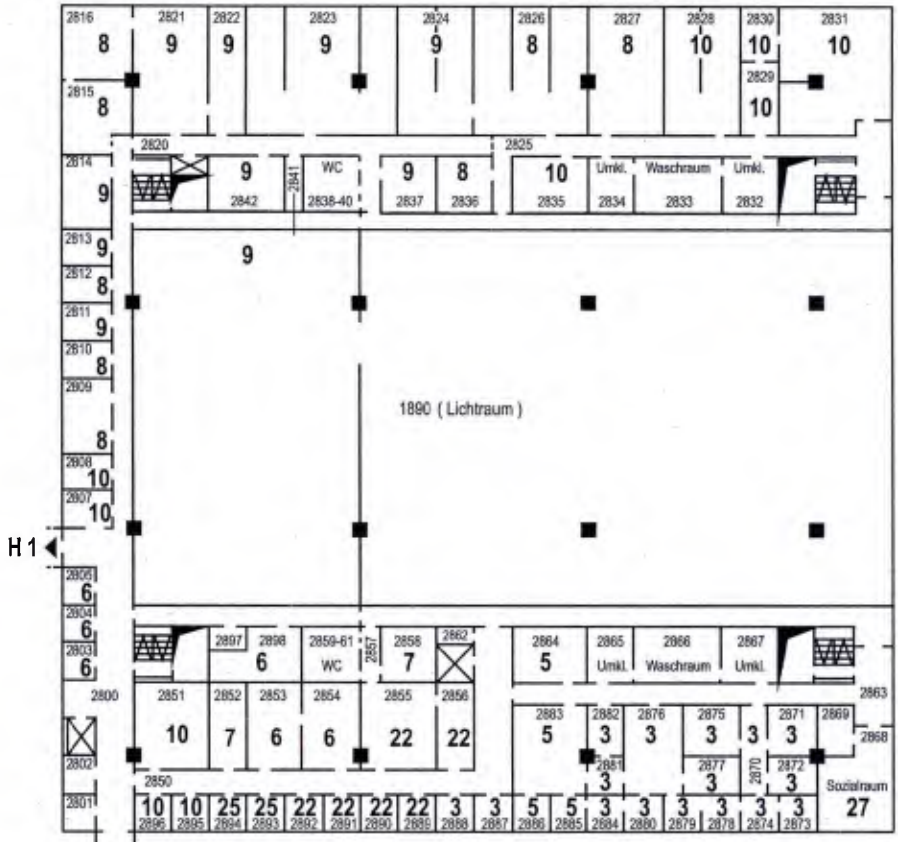

## Werkhalle Gebäude H 2 - Ebene 2

vw\_en\_10.cdr / 08.07

### Laboratorien Fakultät für Maschinenbau

- 3 Werkstoffkunde
- 5 Anorganische Chemie
- 6 Maschinenelemente und Rechnergestützte Produktentwicklung
- 7 Fertigungstechnik
- 8 Automatisierungstechnik
- 9 Automatisierungstechnik
- 10 Meß- und Informationstechnik
- 20 Thermodynamik
- 22 Maschinenelemente und Technische Logistik

### Sonstige Einrichtungen

- 25 ZMK - Werkstatt
- 26 ISSV
- 27 Sozialraum



## Sonstige wichtige Anschlüsse und Rufnummern

<b>Reichspräsident-Ebert-Kaserne</b> Manteuffelstraße 20 22587 Hamburg (BwDLZ HH, LKdo HH, VBK 10, 4./FjBtl 151)	90-7910-
<b>Clausewitz-Kaserne</b>	90-7900-
<b>Generalleutnant-Graf-von-Baudissin-Kaserne</b> Blomkamp 61, 22549 Hamburg	90-7900-
<b>Bundeswehrkrankenhaus Hamburg</b> Postleitung: Lesserstraße 180, 22049 Hamburg	90-7947-88 040/6947-0
<b>Bundesministerium der Verteidigung</b> Postfach 13 28, 53003 Bonn Stauffenbergstraße 18, 10785 Berlin	90-3400-88 0228/12-0 030/2004-
<b>Universität der Bundeswehr München</b> Werner-Heisenberg-Weg 39, 85577 Neubiberg Postleitung:	90-6217-88 089/60041
<b>Universität Hamburg</b> Edmund-Siemers-Allee 1, 20146 Hamburg	040/42838-0
<b>Technische Universität Hamburg-Harburg</b> Schwarzenbergstraße 95, 21073 Hamburg	040/42878-0
<b>Telefon HSU/UniBw Hamburg</b> Postnetz Bw-Fernnetz Fax: (Poststelle)	040/6541- 90-7926- 040/6541-2869
Postfach 70 08 22 22008 Hamburg	Holstenhofweg 85 22043 Hamburg

## Alphabetisches Namensverzeichnis

A	
Ackermann, Günter .....	154
Adämmmer, Philipp	
2378.....	269, 297
Adler, Nicole	
2992.....	20
Agge, K.....	241, 245
Ahrendt, Andreas	
2420.....	45, 69, 73
Ahrens, Jens-Rainer .....	278
Ahrens, Jutta	
2204.....	20
Akademischer Senat.....	26
Albrecht, Britta	
3373.....	55
Albrecht, Kathrin	
2344, 2350 .....	40
Albrecht, T.....	112, 114, 116, 118, 193
Aldag, Mario	
3820.....	82, 93
Aleksandrov, Boris	
3513.....	269, 296
Alexander, Marcus .....	86
Alpen, Mirco	
2328.....	82, 93
Alrutz, S. .	131, 134, 309, 311, 340, 342
Alrutz, Sebastian	
2789.....	269, 287
Amaya Moreno, Liana	
2755.....	145, 176
Anders, Stephan	
4063.....	55
Andresen, Florian	
3635.....	286
Annighöfer, Dominik	
4733.....	57
Antons, Jan-Hinnerk	
2550.....	198, 202, 225
Arbeitssicherheit .....	15
Arentzen, Clarissa	
2586.....	47
Argubi-Wollesen, Andreas	
3060.....	145, 164
Arnold, Klaus.....	209
Arrenbrecht, Wolfgang .....	142
Arslan, Lamia	
3872.....	269, 285
Artz, Dominik	
2813.....	52
Aschenbrenner, Frank	
2827.....	166
Ashauer, C. ....	240
Ashauer, Christian	
3460.....	202, 224
Augsten-Hahlweg	
3028.....	202, 215
B	
Baehr, Hans Dieter.....	142
Baluch, Frank	
2380.....	17
Barbary, Ines	
2937.....	82, 91
Barkmann, Tina	
2377.....	269, 287
Bartels, Werner.....	142
Barz, Manuela	
2669, 3979 .....	88, 96, 97
Basmer-Birkenfeld, Sissy-Ve	
3526.....	145, 164
Bätz, J. ....	233, 234, 245
Bätz, Jan	
3532.....	202, 217
Bauer, Alexander Max.....	269, 292
Bauer, Matthias	
3081.....	48
Bauerochs, Tobias	
2126.....	145, 161
Baumann, B. ....	193
Bause, M.106, 107, 122, 123, 179, 186,	
190, 350	
Bause, Markus	
2721.....	142, 143, 144, 177
Bayer, Stefan.....	278
Becker, A.....	257
Beckmann, K. .	246, 308, 311, 323, 324, ..
325, 326, 328, 329, 332, 347	
Beckmann, Klaus	
2844.....	36, 264, 266, 290
Beckmann, Martin .....	264
Beetz, Ralf	
2536.....	52
Behm, B. ....	229, 248
Behnke, Ute	
90-79105173.....	25
Behr, Christian	
2227.....	48
Behrens, Arno .....	154

Behrens, Christoph	
3859.....	269, 289
Behrens, R.....	227, 247
Behrens, Roger.....	203, 214
Beiler, F.....	229
Beiler, Frank	
3649.....	203, 214
Beine, Vanessa	
2212.....	52
Beinschob, Patric.....	86
Bejga, Alexander.....	265
Bellmann, Florian	
2448.....	20
Bello, Bettina	
2648.....	212
Bender, C.....	233, 245, 259
Bender, Christiane	
2762.....	200, 217
Bendixen, Gabriele	
3043.....	269, 293
Beneke, Holger	
2452.....	48
Benker, Meike K.	
2947.....	269, 291
Benz-Gydat, Melanie	
3392.....	203, 215
Beracz, Nathalie	
2749.....	264
Berg, Thomas	
3425.....	145, 168
Berger, Antonio	
2169.....	145, 175
Berkhan, Karl Wilhelm.....	198
Berlemann, M.....	326
Berlemann, Michael	
2860.....	266, 289
Bernauer, V.....	234
Bernauer, Vanessa	
3665.....	222
Bernauer, Vanessa	
3565.....	203
Berner, E.....	227, 229, 235, 246
Berner, Esther	
2840.....	200, 212
Berner, Günter	
2320, 3503.....	48
Berwald, Uwe	
2101.....	50
Besio, C.....	335, 336, 337
Besio, Cristina	
2824.....	265, 266, 300
Bestehorn, Maren.....	23
Bethge, Thomas	
2427.....	18
Betriebsärzt	
2193.....	15
Bettermann, Albrecht.....	153
Beulcke, Edmund	
3575.....	198
Bhattacharya, Purbaditya	
2552.....	82, 95
Bialeck, Niels	
3196.....	284
Bielenberg, Ingrid	
4706.....	56
Biercamp, F.....	364, 365
Binder, Helene	
3806.....	269, 292
Blendek, T.....	304, 320
Blendek, Tobias	
3632.....	296
Blender, Karl	
2697.....	145, 172
Bloch, Claus Henry	
2816.....	145, 158
Blöß, Tanja	
2473.....	145, 162
Blume, Matthias	
2205.....	17
Bock, Veronika.....	67
Böckmann, Greta	
2655.....	270, 295
Böckmann, Jens	
90-794727601.....	73
Bogedain, Clemens	
3651.....	270, 293
Böhme, Gert.....	155
Bohn, Stefan	
2372.....	17
Bohnenkamp, Wulf.....	142
Bojang, Kati	
2179.....	301
Bölck, Marina	
4706.....	56
Bölke, Michael	
2974.....	50
Bolte, E.....	103, 111, 112, 114
Bolte, Ekkehard	
2751.....	81, 96
Bondesen, Florian	
2142, 2143.....	51
Bongartz, Christina.....	23
Bönicke, Laura	
2963.....	40

Borchers, Antje	
3689.....	19
Bornemann, Matthias	
3837.....	15
Borowitschka, André	
2929.....	51
Böschen, Claudia	
2710.....	21
Böttcher, Johann Max.....	26
Boyce, N.....	361, 364
Boysen, S.314, 318, 319, 328, 336, 337	
Boysen, Sigrid	
2771.....	266, 295
Braining, Sergej	
3076.....	82, 97
Braje, Dirk	
2678.....	73
Branding, Jan-Hauke	
2055.....	145, 164
Brandt, Juliane	
3581.....	20
Braun, H.....	352, 354, 355
Braun, Hans-Joachim .....	208, 209
Bräuninger, M.....	330, 331
Bräuninger, Michael.....	278
Breckwoldt, Thomas	
2247.....	173
Breder, Torsten	
3530.....	20
Breitenbach, Stephan	
3419.....	145, 162
Breuer, M. 109, 110, 178, 185, 189, 190	
Breuer, Michael	
2724.....	143, 144, 170
Bröcker, Felix	
2768.....	82, 97
Brodersen, Carsten .....	278
Bruchhäuser, Marius	
2739.....	145, 177
Bruns, R. ....	135, 136, 194
Bruns, Rainer	
2855.....	143, 144, 161
Brüske, Dominik	
3479.....	82, 88
Bubenheim, P.....	353, 354, 356
Büchter, K. ....	230, 237
Büchter, Karin	
2828.....	50, 198, 200, 216
Buck, J.....	183
Buck, Jan	
3823.....	145, 169
Buhrdorf, Christoph	
2281.....	145, 161
Bührig, Marco	
2906.....	54
Bundesbauabteilung Hamburg.....	70
Bundeswehrdienstleistungszentrum	
Bundeswehrsozialwerk.....	72
Bunte, Hermann-Josef.....	278
Burmeister, Heinz	
2986, 3511.....	49
Busch, Michael.....	208
Busert, Timo	
2189.....	145, 158
Buth, Ann-Kathrin	
2358.....	80, 121, 142
Butsch, Lothar	
3339, 3338.....	160
Buttler, Mathias	
3239.....	167
Büttner, Sandra	
2242.....	22
Buxbaum-Conradi, Sonja	
3526.....	146, 164
BW-IT GmbH	
2299, 2499.....	73
<b>C</b>	
Caesar, Birte	
2962.....	146, 158
Cammin, Christoph	
3354.....	82, 89
Canis, Peter	
2693.....	44
Cant-Salkowsky, P. ....	361, 362
Carlberg, Michael .....	278
Carstensen, Jan Christian	
3708.....	146, 162
Carstensen, Stefanie	
2327.....	13
Chakraborty, Abhishek	
2740.....	146, 158
Chakraborty, Subhasis	
2520.....	82, 92
Chromy, Stephan	
2316.....	82, 97
Clément, Maéva Pauline	
3720.....	270, 300
Cloppenburg, Andreas	
2617.....	82, 93
Cohrs, P. . 239, 244, 250, 251, 252, 253	
Cohrt, Jürgen	
2534.....	166

Conrad, Peter .....	209
Conrads, P.....	353, 355, 356
Cordes, Thorsten 4028.....	71
Czaya, Axel 2128.....	270, 284
D	
Dahme, Gisela .....	209
Darvish, Sahar 2104.....	82, 98
Daseking, M. ...	233, 237, 257, 259, 260, 261
Daseking, Monika 2849.....	202, 218
Davide, A.....	359
de Jonge, Jan 3484.....	221
De Nayer, Guillaume 2250.....	146, 170
de Obaldia Pastor, Carlos Antonio 2614.....	82, 95
Decker, Torsten 2832, 2150 .....	165
Dehmel, Claus 2916.....	94
Dehmel, P.....	261
Dehmel, Philipp 2997.....	203, 220
Dehnavi, Morvarid 2567.....	198
Dehnbostel, Peter 2801.....	209
Dehne, Hans Joachim 2468.....	175
Demirbay, Hatice 3337.....	12
Deppe, Christoph.....	270, 298
Derfling, D.....	153
Destradi, S. ....	337
Destradi, Sandra 2052.....	266, 299
Dettmann, K. ....	129, 130
Dettmann, Klaus-Dieter 2904.....	83, 86, 98
Deutschländer, Gerrit 3422.....	203, 224
Dewenter, R. ....	326, 327, 353, 355, 357
Dewenter, Ralf 2978.....	265, 266, 290
Dick, Ilja 2463.....	146, 161
Dickmann, S.....	107, 128
Dickmann, Stefan 3019.....	80, 81, 96
Dierkes, Heinrich .....	67
Dierking, Ralf 2515.....	53
Dierksen, Jan-Hendrik 3200.....	55
Dieterich, Rainer.....	210
Dietrich, Siegfried 2525, 2526 .....	174
Dilßner, M. ....	124, 304, 305, 321, 338, 339
Dilßner, Michael 2509.....	270, 281
Dinse, André 3406.....	52
Distel, Tatjana 2014.....	172
Ditzel, Benjamin 3871.....	270, 284
Dluhosch, B.....	323, 326, 327
Dluhosch, Barbara 2071.....	266, 292
Do, Thanh Trung 2949.....	83, 98
Dobschall, Carol 2596.....	42
Dobschall, Lothar .....	69
2812.....	14, 52
Dogan, Alaettin 3469.....	146, 158
Dohmen, Heike 3321.....	55
Dolatoski, Roman 2272.....	50
Domsch, Michel 2848.....	65, 278
Domschke, Wolfgang .....	264
Donaubauer, J. ....	305, 322, 340
Donaubauer, Julian 2924.....	270, 288
Dönch, D.....	311
Dönch, Daniel 3344.....	270, 282
Döring, Yannik 2406, 3656 .....	159
Draack, Nina 2273.....	22
Draack, Sylvia 2103.....	212, 213, 222, 223

Dreekötter, Christian  
 2116..... 47  
 Drescher, Luca Fin  
 2116..... 47  
 Drese, Marianne  
 0406566035..... 64  
 Drese, Martina  
 2338..... 64  
 Dudda, Helga  
 2470..... 215, 216, 217  
 Duke, D..... 362  
 Duke, David  
 3716..... 42  
 Dumkow, Jan  
 2620..... 270, 284  
 Dumm, S..... 334  
 Dumm, Sebastian  
 3379..... 270, 298  
 Duschek, S..... 129, 131, 134, 306, 307,  
 309, 311, 324, 340, 342  
 Duschek, Stephan  
 2584..... 265, 266, 286  
 Duscher, I..... 353, 355, 356  
 E  
 Ebert, Katja  
 2400..... 24, 213, 220, 222, 223, 224  
 Ebna Hai, Bhuiyan Shameem Mahmood  
 3574..... 146, 177  
 Eckel, C..... 240  
 Eckel, Christine  
 2980..... 203, 226  
 Eckert, Marcel  
 2154..... 83, 90  
 Ehrenberg, H..... 192  
 Ehrenberg, Hans Dieter..... 153  
 Ehrich, Doris  
 3007..... 289, 296, 297  
 Ehrich, Matthias  
 2760..... 87  
 Eiben, Jörn  
 2564..... 203, 225  
 Eichas, Felix  
 2743..... 83, 95  
 Eidemiller, Hermann  
 2116..... 47  
 Eisentraudt, Theres  
 2178..... 41  
 El Hawary, Ahmed  
 2535..... 146, 171  
 El Sakka, Feras  
 2543..... 146, 158

Ellmer, Markus  
 3842..... 19  
 Ellwein, Thomas..... 264  
 Emmerich, Daniel  
 4017..... 55  
 Endraß  
 4431..... 62  
 Engelen, Julian  
 3227..... 54  
 Engert, Michael..... 120  
 Erb, H..... 233, 237, 258, 260, 261  
 Erb, Hans-Peter  
 2310..... 198, 199, 200, 218  
 Eremin, Artem  
 2872..... 146, 168  
 Eschebach, Jana  
 4734..... 56  
 Eskau, Thomas  
 2448..... 20  
 F  
 Fahlbusch, Sebastian  
 2284..... 83, 97  
 Falkenburg, Pierre  
 4710..... 57  
 Falkner, Nick..... 23  
 Fantapié Altobelli, Claudia  
 2772..... 14, 266, 285  
 Fassel, Meike  
 2254..... 157, 158  
 Fast, J..... 240  
 Fast, Jan-Jasper  
 2800..... 38  
 Fay, A..... 129, 130, 134, 135, 136, 186,  
 191, 194  
 Fay, Alexander  
 2719..... 120, 143, 144, 158  
 Federmann, Rudolf..... 278  
 Fedorkova, Tatjana  
 2808..... 168  
 Fehland, Daniela  
 2529..... 91, 92, 93  
 Feil, Andrea  
 2390..... 14, 52  
 Feldmann, Robert  
 2618..... 169  
 Felfe, J..... 233, 237, 258, 260, 261  
 Felfe, Jörg  
 2575..... 199, 200, 220  
 Felter, Fabian  
 3202..... 55  
 Fengler, Steffen..... 146, 173

Fenot-Biercamp, Fabienne	
3465.....	42
Fernmeldetechnik	
2299, 2499 .....	73
Fett, M....	132, 137, 138, 308, 313, 315,
316, 324, 325, 328, 329, 332, 341,	
343, 345	
Fett, Matthias	
2969.....	270, 291
Fichte, L.	112, 114, 116, 117, 353, 354,
356	
Fichte, Lars Ole	
2460.....	83, 86, 91
Fickenscher, T.....	102, 116, 117
Fickenscher, Thomas	
2770, 2916 .....	83, 94
Fiedler, S.....	257
Fiedler, Sören	
2830.....	203, 218
Fink, A....	136, 306, 309, 315, 324, 343
Fink, Andreas	
2857.....	120, 121, 266, 283
Finke, Rene	
3710.....	53
Flegel, Corina	
2016, 2368, 3381 .....	90, 96, 171
Fleuß, D.....	334
Fleuß, Dannica	
3906.....	270, 298
Fliemann, Dennis	
2476.....	90
Föll, Sergej	
2912, 3356 .....	168
Fonfara, Christine	
2252.....	37
Frahm, G. ....	312, 315, 317, 328
Frahm, Gabriel	
2791.....	266, 297
Franck, Jürgen	
2778.....	17
Franck, Regina	
2188.....	50
Frandsen, Stephanie	
2259.....	16
Franke, J.....	352, 354, 356
Franke, Sabina .....	208
Franz, P. ....	246
Franz, Philipp	
3821.....	203, 217
Franz, Thomas	
2928.....	163
Frerichs, I. ....	234, 238
Frerichs, Ilka	
3211.....	203, 222, 223
Freudenthal, Jens	
2664.....	49
Freunde und Förderer.....	68
Freyer, Frank	
2392.....	49
Fricke, Hans-Günter	
2574.....	200, 203
Friedel, Matthias	
3711.....	146, 162
Friedländer, Benjamin	
2343.....	293
Frösche, Anna	
3277.....	52
Fritz, Sven	
2980.....	203, 226
Fröhlich, Frederic	
4736.....	56
Fromm, Nicolas	
3436.....	271, 301
Fuchs, Hans-Werner.....	208
Funk, Wolfram	
3069.....	155
G	
Gaitanides, Michael.....	278
Gano, Christiane	
3217.....	73
Gareus, Marc.....	143
Gärtner, F. ....	133, 180, 185, 195
Gärtner, Frank	
2887.....	147, 153, 173
Garzke, Thomas	
2220.....	73
Garzón, Jorge	
3675.....	271, 299
Gasthörerinnen und Gasthörer .....	373
Gattke, S.....	326
Gattke, Susan	
2361.....	271, 290
Geese, Stefan	
90-7947 2461 .....	73
Gefahrgut.....	15
Gehlhoff, Felix	
3810.....	147, 158
Gehrmann, Karin	
2423.....	72
Geiger, M.136, 137, 309, 315, 327, 331,	
343, 346	
Geiger, Martin Josef	
2591.....	120, 267, 287





Grothe-Hammer, M. ....	335, 336
Grothe-Hammer, Michael	
3583.....	271, 300
Grotz, F. ....	247, 333, 335, 336
Grotz, Florian	
2868.....	267, 299
Grundt, Dieter	
2272.....	50
Gruner, Mario	
2348.....	41
Grunewald, Christiane	
4732.....	56
Guntermann, Christine.....	67
Günther, Christoph	
3539.....	147, 175
Günther, Tobias	
3864.....	52
Guthöhrlein, Günter.....	87
Gutsmiedl-Schümann, D. 352, 353, 354,	
355	
H	
Haas, H. ....	353, 355, 356
Habedank, Matthias	
3036.....	97
Hackmann, Johannes.....	279
Hadamczik, Ann-Kristin	
3730.....	271, 293
Hadamczk, A. ....	313, 319, 341, 343
Haeberlin, Friedrich.....	210
Haftendorn, Helga.....	264
Hagel, Michael	
2275.....	83, 91
Hahn, Caroline	
2219, 2271.....	164, 168, 173
Hahn, Thomas	
2709.....	19
Hahn, Ulrich	
2545.....	41
Hähnel, Christian	
2617.....	93
Hall, Philippe.....	153
Hanau, H. 307, 312, 314, 316, 317, 319,	
324, 346	
Hanau, Hans	
2781.....	265, 267, 294
Hankers, Robert	
3305.....	83, 98
Hanselka, Jonas	
2611.....	147, 169
Hansen, Arne	
3283.....	271, 291
Hansen, S. ....	359
Harbeck, Janneck Christoph	
3714.....	147, 175
Harde, Hermann.....	87
Harder, P.....	361, 363
Harder, Petra	
2298.....	42
Hartmann, Jürgen.....	279
Hartmann, Matthias	
2116.....	47
Hartung, Marion	
3543.....	50
Hartwich, Ralf	
3486.....	73
Haße, Heike	
2336.....	64
Hauff, S.....	234
Hauff, Sven	
2883.....	202, 223
Haugwitz, Lea	
2226, 2227, 3517.....	24, 48
Haunhorst, Christian	
2841.....	80, 83, 88
Hebbel, Hartmut.....	279
Hecke, Monique	
2492.....	52
Heger, Timo-Christian	
3684.....	37
Hegewald, Sven	
4705.....	56
Heldemann, Tobias	
3521.....	22
Heider, Felix	
2926.....	54
Heikes, Hendrik	
3430.....	271, 285
Heinken, Helge	
3071.....	147, 161
Heinrich, A. ....	350, 351
Heinrich, Axel	
2556.....	204, 226
Heinrich, Felix Adrian	
3524.....	147, 168
Heinzel, Kai	
3177.....	96
Helbig, Doris	
2214.....	21
Helbig, K. ....	334
Helbig, Karoline	
3379.....	271, 298
Hellberg, Tobias	
3304.....	167

Heller, M.	131, 134, 309, 311, 340, 342
Heller, Manja	
2080.....	272, 287
Helmholz, Heike .....	153
Helmke, Matthias	
2248.....	47
Henke, Kevin	
3713.....	53
Henning, Melanie	
3659.....	42
Henrich, Peter	
2729.....	64
Hensel, David	
2466.....	272, 285
Hensen, Rebekka	
2232.....	284
Herbert, Benedict .....	23
Herda, Hans-Peter	
2578, 2641, 2581 .....	88
Hereth, Michael.....	279
Hermann	
4421.....	62
Hermann, C. ....	184
Hermann, Christian	
2748.....	147, 172
Herrmann, Jan	
2116.....	47
Herter, Ulrich	
2389.....	94
Herzberg, P.....	232, 233, 237, 257, 259, 260, 261
Herzberg, Philipp Yorck	
2845.....	198, 200, 219
Herzer, D.	128, 246, 303, 308, 319, 323, 325, 326, 328, 339
Herzer, Dierk	
2775.....	267, 288
Herzig, Sven	
2309.....	93
Hesse, Leonie	
3137.....	272, 295
Hesse, Thomas	
2263, 2970 .....	15
Hessel, Petra	
3462.....	40
Hesser, Wilfried.....	155
Heßler, M. ....	234, 239, 241, 242, 243, 244, 249, 250, 251, 252, 254, 255, 336
Heßler, Martina	
3362.....	198, 201, 224
Heubischl, Susanne	
3404, 3457 .....	204, 216
Heuck, Klaus .....	87
Heuermann, Kevin	
2233.....	22
Heyde, Günther	
2243.....	19
Heynicke, Ralf	
2920, 3815 .....	83, 89
Hieronymus, Andreas.....	208
Hilbert, Manfred	
2694.....	20, 21
Hildebrandt, Constantin	
3789.....	147, 158
Hildebrandt, Roman	
3403.....	40
Hillig, Burkhard	
3731.....	147, 160
Hillmer, Dedlef	
2203.....	45, 69
Hintze, Astrid	
2377.....	272, 287
Hoang, Xuan Luu	
3657.....	147, 158
Hoferichter, Jürgen	
2344.....	40
Höfert, Tanja .....	67
Hoffmann, Carolin	
4704.....	56
Hoffmann, Gerd	
2272.....	50
Hoffmann, K. .	103, 111, 112, 113, 114, 118, 128, 129, 130, 138, 184
Hoffmann, Klaus	
2853.....	81, 97
Hoffmeister, H.	185, 187, 189, 190, 192, 193, 195
Hoffmeister, Hans	
2738.....	66, 155
Hofmann, Katrin	
3345.....	281, 282, 283, 288
Hofmann, Susanne	
2306.....	24, 25, 142
Hofmann, Ulrike	
2621.....	293, 294, 295
Höhne, T. ....	229, 236, 248
Höhne, Thomas	
2842.....	201, 214
Holder, Stefanie	
3515.....	204, 223
Hollan, Robert	
3519.....	83, 91

Höllmer, H. ....	259
Holstein, Dennis 3302.....	99
Hölterhoff, D.....	230
Holters, M. ....	115, 118
Holters, Martin 3468.....	84, 95
Holtmann, Doris 2620.....	272, 284
Holzbauer, A.....	351, 352
Holzki, Tim 2953.....	294
Homburg, Annika 3608.....	272, 296
Hoppe, Felix 3743.....	148, 170
Hoppe, T. ....	248, 351
Hoppe, Thomas 2799.....	199, 201, 226
Horn, H. ....	184
Horn, Helena 3209.....	148, 172
Horn, J.....	101, 103, 115, 117
Horn, Joachim 3593.....	81, 93
Hott, C.....	138, 310, 318, 329, 331, 344
Hou, B.....	358
Huber, C. ....	312, 317
Huber, Christian 2846.....	272, 283
Huber, Sandra 2357.....	272, 287
Hübner, Jennifer 2375.....	286, 288, 290
2375.....	285
Hübner, Tim 3419.....	148, 162
Hufeld, U.....	306, 310, 322, 346
Hufeld, Ulrich 2859.....	265, 267, 294
Huismann, Gerd 2750.....	148, 174
Hülcher, Michael 3851.....	16, 72
Hüllen, Jürgen.....	210
Hundrieser, M.....	311
Hundrieser, Matthis 3278.....	272, 281
Hüning, Hendrik .....	272, 290
Hunold, M. ....	227, 247
Hunold, Martin 2307.....	204, 213
Huss, B .....	359, 360
Hussey, E. ....	360, 362, 363
I	
Ianigro, Stefano 2656.....	24, 44, 265, 272, 283
Ibscher, Stephanie 3629.....	44
Idt, Alexander 2130.....	167
Igel, Fabrice 3548.....	54
Iloga Balep, Nathalie .....	284
Immatrikulations- und Exmatrikulationsordnung.....	369
Informationstechnik .....	15
Institut für Schadensforschung und Schadensverhütung .....	66
Institut für Theologie und Frieden .....	67
ISA-Geschäftszimmer 2445.....	36
ISA-Zentrum .....	36
Isele, G. ....	234, 238
Isermann, Jan 2512.....	148, 161
IT-Sicherheitsbeauftragter .....	44
J	
Jacob, Andrea 3840.....	50
Jacobsen, T. ...	232, 233, 237, 257, 260, 261
Jacobsen, Thies 3123.....	55
Jacobsen, Thomas 2863.....	72, 201, 220
Jaehn, F...134, 136, 137, 138, 307, 315, 316, 327, 331, 342, 343, 344, 346	
Jaehn, Florian .....	267, 282
Jagenlauf, Michael.....	210
Jahn, Momme 3324.....	148, 167
Jahn, R. ...131, 132, 133, 134, 309, 311, 313, 340, 341, 342	
Jahn, Reimo 3735.....	272, 286
Jahn, V. ....	308, 322, 323
Jahn, Vera 3084.....	272, 289
Jahnke, Denise 2144.....	20

Jahr, Axel	
2717.....	44
Jahrstorfer, Thorsten	
2604.....	52
Jakobus, Robin .....	23
Jakubowski, Patricia	
2305, 3798 .....	24, 25
Jakubowski, Tim	
3856, 2150 .....	165
Janke, Claudia	
2927.....	37
Janssen, A. ....	228, 248
Jepsen, Julian	
2129.....	148, 173
Jeschke, D. ....	153
Jockram, Jonas	
2917.....	89
Johannsmann, Leonie .....	120
Jonas, M. 234, 239, 241, 242, 243, 244,	
249, 250, 251, 252, 253, 254, 255,	
256, 335	
Jonas, Michael	
2359.....	202, 225
Joos, F. ... 100, 137, 185, 186, 187, 189,	
193	
Joos, Franz	
2725.....	66, 144, 175
Jordan, Michael	
2461.....	84, 98
Jourdan, Manfred.....	210
Judakova, Gozel	
3310.....	177
Jukkert, S. ....	133, 190, 192, 193
Jukkert, Sergej	
3360.....	148, 169
Julius, Robert	
2007.....	148, 158
Jünemann, A. ....	335, 337
Jünemann, Annette	
2783.....	267, 301
Junker, Clemens	
2161.....	148, 171
Junne, J. . . 137, 311, 313, 315, 333, 345	
Junne, Jaromir	
2373.....	272, 283
Justenhoven, Heinz-Gerhard.....	67
K	
Kaatz, Gesa	
3655.....	84, 98
Kaben, Erik	
2851.....	161
Kabisch, Fernando	
3418.....	148, 162
Kaiser, Arthur	
3416.....	44
Kaiser, Ingo	
2153.....	148, 162
Kakuschke, A. ....	353, 355; 356
Kaley, Dieter	
2420.....	45
Kaminski, B. ... 128, 260, 306, 309, 310,	
314, 322, 327, 330, 340	
Kaminski, Bert	
2881.....	265, 267, 281
Kamph, Matthias	
2837.....	199, 204
Kamp-Hartong, Sigrid	
3295.....	204, 214
Kannen, Peter	
2475.....	273, 288
Kanzler .....	14
Karafilidis, Athanasios	
3073.....	148, 164
Karcher, M. ....	227, 246
Karcher, Martin	
2874.....	204, 214
Karl, Tim.....	143
Karstens, Claudia	
2347, 2353 .....	39, 40
Kasernenfeldwebel	
3406.....	53
Kästner, A. ....	307, 326, 346
Kästner, Ann-Kristin.....	272, 294
Keigel, N. ....	235, 259
Keil, W. ....	352, 353, 354, 355
Keil, Werner.....	208
Kelle, Udo	
3812.....	198, 201, 222
Kelleter, Arndt .....	86
Kelm, André Peter	
3738.....	84, 95
Kerlin, Frank	
2385.....	52
Kerner, Hartmut	
2115.....	19
Kettelmann, Pascal	
3550.....	148, 163
Khalifa, Ali Ahmad	
3743.....	148, 170
Khalifa, M. ....	358
Kick, Werner	
2301.....	16

Kienzle, Monika	
2175.....	38, 39
Kiepe, K.....	231
Kiepe, Karina	
3603.....	204, 216
Kiesewetter, Daniel	
2294.....	19
Kiesow	
4415.....	62
Kievernagel, Georg	
2162, 0172/8827996.....	175
Killus, Susanne	
3652.....	13
Kinnigkeit, Michael	
3707.....	53
Kip, D.....	103, 107, 108
Kip, Detlef	
2457.....	80, 81, 88, 120
Kirn, Michael.....	279
Kirschstein, Sabrina	
3876.....	16
Kirst, Susanne	
3315.....	298, 301
Kitzmann, Martin	
2531.....	143, 170
Klabunde, Jonas	
3404.....	148, 164
Klamar, A.....	258
Klamar, Alexander	
3151.....	204, 220
Klangwart, Yvonne	
3563, 3877.....	89, 142
Klasing, Tobias	
4735.....	56
Klassen, T.....	100, 101, 180, 185
Klassen, Thomas	
3617.....	142, 143, 144, 173
Klauer, B. 103, 108, 109, 111, 112, 113, 114, 115, 116, 117, 118, 128, 129	
Klauer, Bernd	
3380.....	81, 90
Klebe, L.....	232
Kleen, Uwe	
2725.....	153
Klein, J.....	352, 354, 355
Klein, Niklas	
2718.....	84, 96
Kleineidam, Hans-Jochen.....	279
Kleinert, Joachim	
3631.....	19
Kleinschmidt, J.....	229
Kleinschmidt, Jessica	
2505.....	205, 215
Kleis, Sebastian	
3843.....	84, 94
Klemd, Alexander	
2933.....	84, 90
Klenk, T.....	336, 337
Klenk, Tanja.....	267, 292
Kletschkowski, Thomas.....	153
Kletz, Wolfgang	
2151.....	160
Klinck-Ahrens, Martin	
3568.....	177
Klitsch, Christopher	
2464.....	149, 161
Klötzer, Sebastian	
2713.....	84, 97
Klug, K.....	256
Kluwe, Rainer H.....	210
Knapp, Manfred.....	279
Knauf, Katrin.....	273, 290
Kneipp, Mirow.....	69
Knorr, Sarah	
2998.....	52
Knoth, Sven	
3400.....	120, 265, 267, 296
Koch, Bernhard.....	67
Koch, Christine	
3194.....	273, 287
Koch, Karola	
3558.....	50
Koch, Rainer.....	279
Kochan-Eilers, Ulrike	
2376.....	149, 171
Köcher, Uwe	
2237.....	149, 177
Köhler, T. 233, 234, 237, 258, 259, 260, 261, 352, 354, 356	
Köhler, Thomas	
3560.....	202, 219
Köhne, Christian	
3355.....	149, 169
Köhrich, Jonas.....	Siehe
Kohrt, Markus	
2815.....	54
Kolbe, Joachim	
2458.....	86
Kolganova, Anna	
2502.....	48
Kollender, Ellen	
2573.....	205, 212

Koller, H.	123, 131, 132, 133, 134, 260, 303, 309, 311, 313, 319, 338, 340, 341, 342, 345
Koller, Hans	2850..... 267, 286
Kollmeier, Marion	2688..... 173
König, Arno	3656..... 159
König, Marita	2272..... 50
Konkart, Doris	2820..... 264, 265, 266
Konrad, S.	..... 232, 261
Konrad, Sandra	3836..... 205, 219
Kornau, Angela	3072..... 205
Korth, Sven	3298..... 55
Kossiski, Tobias	3388..... 24
Kosti, Thomas	2925..... 19
Kottkamp, Eckart	..... 68
Kowalski, Jens	4022..... 71
Kracht, Michael	2652..... 92
Kraft, Sebastian	2659..... 84, 95
Krahl, Wilfried	..... 208
Krasser, Thorsten	3628..... 22
Krause, Dan	2388..... 273, 301
Krause, Detlef	2102..... 22
Krause, Hans-Peter	2823..... 153
Krautwurm, Katrin	3701..... 39
Krebs, Sebastian	2129..... 273
Kremer, Gesa	2936..... 13, 36
Krenz, Pascal	2490..... 149, 164
Kretschmer, A.	..... 334
Kretschmer, Angelika	3863..... 273, 299
Kreutzmann, André	3635..... 273, 286
Krex-Brinkmann, Larissa	4024..... 71
Kreye, Heinrich	2737..... 155
Krick, A.	..... 256
Krick, Annika	3478..... 205, 220
Krüber, Jens	2510..... 54
Krohnfuß, Thomas	2699..... 44
Krone-Hagenah, Astrid	3377..... 12
Kröning, Oliver	2015..... 149, 160
Krooß, Jakob	2160..... 149, 158
Kropf, Susanne	3432..... 282, 283, 293, 301
Kruckow, Marie	3296..... 273, 294
Krügel, J.	..... 323, 325, 328
Krügel, Philipp	2432..... 273, 292
Krüger, Stefan	..... 154
Krumbholz, Wolf	2703..... 279
Kruse, Jörn	..... 279
Krush, Dmytro	2638..... 84, 89
Kryzstopik, Kamilla	3708..... 149
Kube, Mandy	3701..... 39
Küchler, Johanna	3467..... 37
Kuckartz, Michael	..... 86
Kuhlmann, Peter	..... 155
Kumpfert, Holger	2569..... 161
Kurig, J.	..... 228, 235
Kurig, Julia	2290..... 205, 212, 213
Kuse, C.	..... 351
Kuzmin, Serhiy	2304..... 168
L	
Laboga, Andre	2647..... 92

Ladwig, Désirée		
3190, 2232 .....	65	
Lagepläne .....	377	
Lambert, Anna		
3282 .....	205, 216	
Lamielle, Mignon		
3482 .....	221	
Langmering, R. ....	100, 123, 180, 185	
Langmering, Rolf		
2734 .....	14, 144, 168	
Lamszus, Hellmut .....	210	
Landskrohn, Norman		
2194 .....	80	
Landskron, Norman		
2194 .....	98	
Langfeldt, B. ....	232	
Langfeldt, Bettina		
3312 .....	69, 205, 222	
Langheinrich, S. ....	236	
Langheinrich, Sonja		
2648 .....	205, 212	
Langhinrichs, Birthe		
3874 .....	273, 285	
Langkowski, Hauke		
2905 .....	84, 98	
Langmann, Tom		
2171 .....	169	
Lappenküper, Ulrich .....	209	
Lapschin		
4434 .....	62	
Larmann, Veit		
2524 .....	13	
Lassen, Stephan		
2882 .....	149, 172	
Latzel, Susanne		
2954 .....	299, 300	
Laudahn		
4433 .....	62	
Lauenburger, Janina		
2217 .....	18	
Lauff, Johanna		
2567 .....	205, 213	
Laugwitz, Anne		
3741 .....	73	
Laurent, I.		
3576, 3331 .....	12	
Lazarova, Sonia		
2831 .....	44	
Lehmann, Alexander		
2797 .....	149, 166	
Lehmann, Eike .....	154	
Lehmann, Jan		
2229, 2540 .....	17, 24	
Lehmann, Paul		
3391 .....	54	
Leibrich, Jochen		
3858 .....	84, 94	
Lembke, Yvonne		
3107 .....	15	
Lemcke, Sina		
2267 .....	13	
Lenck, Stefan		
0180/5283465 .....	49	
Lenz, Sabine		
3819 .....	16	
Lewandowsky, M. ....	333	
Lewandowsky, Marcel		
2331 .....	265, 273, 299	
Lewin, Marcus		
3327 .....	149, 158	
Lhotta, R. ....	333, 334	
Lhotta, Roland		
2777 .....	267, 298	
Liebsch, Katharina		
2810 .....	198, 201, 217	
Lienhard, Klaus Dieter		
3198 .....	55	
Lindenau, Samira		
2241 .....	45	
Linder, Melissa		
3678 .....	273, 291	
Linnenbecker, Thomas .....	23	
Linnenberg, Christine		
3040 .....	149, 164	
Linnenberg, Tobias		
2903 .....	149, 158	
List, Alexander		
4000 .....	149, 173	
Löcken, Florian		
2153 .....	149, 163	
Löhndorf, Malte		
2443 .....	22	
Lohsträter, K. ....	235, 240, 259	
Lohsträter, Kai		
2365 .....	205, 224	
Longen, Christoph Jan		
3226 .....	55	
Lorek, Anne-Katrin		
3621 .....	21	
Lorenzen, Lutz		
3618 .....	52	
Losch, Tobias		
3356 .....	149, 168	

Löw, Andreas	
2878.....	205, 221
Löw, Franziska	
3868.....	273, 291
Lubbe, Mirko	
3406.....	52, 53, 72
Lubig, K.....	240
Lubig, Karina	
3701, 3281 .....	38, 39
Lüdemann, Frank	
2790.....	18
Ludewig, Alexander	
3860.....	150, 158
Luik, Marc-André	
3347.....	273, 289
Luna-Rodriguez, Aquiles	
2997.....	205, 220
Lunderstädt, Reinhart .....	155
Lust, Michael	
3098.....	274, 284
Lüth, Hendrik	
3678.....	273, 291
M	
Maas, Martina	
3846.....	274, 284
Maaßen, Dominik	
3198.....	55
Mahler, Ines	
2246.....	22
Maier, Johanna	
4020.....	71
Malec, Ilona .....	67
Management Development Center....	65
Mantwill, F.....	131, 135, 187, 194
Mantwill, Frank	
2730.....	47, 120, 144, 162
Manzel, Joachim	
2706.....	15
Mark, R. . . . .	234, 239, 241, 242, 243, 244, 249, 250, 251, 252, 253, 254, 255, 256, 335
Mark, Rudolf	
3600.....	202, 225
Marquardt, René	
2666.....	94
Marsch, Gunnar	
3506.....	150, 166
Mathiack, C. ....	363
Mathies, Jörg	
2538, 2319 .....	47
Matiaske, W. . . . .	132, 134, 310, 312, 313, 314, 316, 340, 341, 342
Matiaske, Wenzel	
3800.....	265, 268, 284
Mäuser, Mandy	
2221, 0171/4964363.....	73
Mavraj, Gazmend	
3794.....	162
May, M. ....	232, 247, 256
May, Mark	
2568.....	201, 205, 221
Mayer-Fiedrich, M. . . . .	128, 260, 306, 311, 313, 316, 322, 339, 340
Mayer-Fiedrich, Matija Denise	
2787.....	268, 282
Mazurenko, Lada	
3574.....	150, 177
Medienzentrum .....	50
Meemann, Christine	
2946.....	274, 291
Mehlich, Martin	
2293.....	66
Meier, K. ....	183, 184, 185
Meier, Karsten	
2735.....	144, 171
Meiser, Michael	
2193.....	15
Meißner, B. ....	234, 239, 241, 242, 243, 244, 248, 249, 250, 251, 252, 253, 255, 335
Meißner, Burkhard	
3396.....	199, 201, 223
Meissner, Michael	
3584.....	84, 97
Meister, Jörg	
3510.....	37
Meister-Scheytt, Claudia	
3433.....	274, 284
Melhem, Y. ....	127, 307, 325, 340
Melhem, Younes	
2609.....	274, 281
Mensa	
3299.....	72
Merkel, Alexander .....	67
Meschkat, Michael	
2141.....	171
Messelken, Karlheinz.....	210
Metje, Brigitte	
3572.....	206, 222
Meyer, Björn	
2297.....	52



Meyer, D.....	128, 132, 136, 138, 245, 303, 308, 313, 314, 316, 320, 324, 325, 326, 328, 329, 332, 339, 341, 343, 344
Meyer, Dirk	
2705.....	265, 268, 291
Meyer, Dominik	
2931.....	80, 84, 90
Meyer, Frank	
2663.....	18
Meyer, Hoke	
2965.....	92
Meyer, M. ....	319, 328
Meyer, Marc Florian	
3830.....	84, 98
Meyer, Marco	
2985.....	269, 297
Meyer, Stefan	
2283.....	163
Meyer, Tobias	
2765.....	150, 164
Meywerk, M. ....	100, 102, 132, 133, 187, 188, 190, 191, 192, 193, 195, 352, 354, 356
Meywerk, Martin	
2728.....	144, 167
Micke, Sven	
2439.....	54
Militärseelsorge	
	64
Moe, Luise Wiuff	
3792.....	274, 300
Molapisi, Annelie.....	274, 293
Möller, Annelie	
3651.....	274, 293
Möller, Stefanie	
2353.....	39
Möller, Stephan	
2835.....	48, 49
Möller, T. ....	304, 320
Möller, Tobias	
2157.....	274, 296
Möller, Vera	
2412.....	274, 295
Montag, Tobias	
2871.....	150, 164
Morel, S. ....	365
Morgenstern, Bodo .....	87
Moritz, Carolin Clara	
3533.....	206, 225
Moritz, Manuel	
2570.....	150, 164
Moskowiak, Daniel .....	80
Mraczny, Sabine	
3280.....	39
Mühlbach, Cordelia	
2747.....	274, 285
Müller zum Hagen, Henning .....	155
Müller, Albrecht.....	210
Müller, Andreas	
3069.....	150, 163
Müller, Jana	
3913.....	25
Müller, Jens	
2753.....	93
Müller, Jonas .....	23
Müller, Kathleen	
2016, 2168, 2287 .....	170, 172
Müller, M. ....	312, 313
Müller, Mandy	
3904.....	274, 284
Müller, Ronald	
2677.....	73
Müller, S. 124, 304, 309, 320, 321, 338	
Müller, Stefan	
2968.....	268, 281
Mundhenk, Michael	
2244.....	17
Münscher, J. ....	257, 259
Münscher, Johann-Christoph	
3596.....	206, 219
Münster, Christoph	
2527.....	66
Müter, Ulf	
2766.....	84, 97
Mütz, Mareike	
2715.....	41
N	
Nagel, K. ....	308, 323, 325, 328
Nagel, Korbinian	
3512.....	274, 288
Nahrstedt, Peggy	
3686.....	22
Nassua, Martin	
2711.....	12, 24
Naumann, V. ....	231
Necker, Sylvia .....	209
Needham, S. ....	124, 305, 321, 339
Needham, Sean Pierrè	
3660.....	275, 281
Neuber, Philipp	
2629.....	89
Neumann, Britta	
2366.....	215, 218, 225

Neumann, Kirsten	
2323.....	220, 221, 223, 224, 225
Neumann, Michael	
2500.....	275
Neumann, Simone	
2350.....	40, 41
Neusius, Andrea	
3666.....	37
Neuß, Juliane	
2527.....	66
Nezhi, Zouhair	
2654.....	85, 91
Ngollé Pokossi, Susanne	
2542.....	13
Nguyen, Vu Ngoc	
3049.....	150, 168
Niemann, Ilona	
2029.....	47
Niemann, Tim	
2231.....	52, 53
Niemeyer, B....	184, 185, 186, 352, 354, 356
Niemeyer, Bernd	
3500.....	65, 143, 144, 172
Nienburg, Andrea	
3700.....	80, 121
Nietz, Sonja	
2108.....	302
Nissen, Lisa	
2283.....	163
Nixdorff, Kurt.....	153, 155
Nober, Frank Josef	
2714.....	38, 40
Nohl, A.....	227, 228, 247
Nohl, Arnd-Michael	
2795.....	201, 213
Novo, M. ....	362, 363, 365, 366
Novo, Maribel	
3464.....	42
Nowak, Katharina	
3516.....	275, 286
Nowak, Patrick	
3650.....	85, 95
Nowosadtko, J. 234, 239, 241, 242, 243, 244, 249, 250, 251, 252, 253, 254, 255, 335	
Nowosadtko, Jutta	
2876.....	201, 224
Nuppau, Jens	
2283.....	163

O

Oelerich, Roland	
2086.....	73
Offizier vom Dienst	
3223, 2898.....	53
Offizierheimgesellschaft.....	72
Offizierkasino	
2423, 3328.....	72
Ohde, Stefan	
3123.....	55
Oladele-Emmanuel, Babasile Daniel	
2599.....	164
Olesiak, Manuel	
2346, 2123.....	41
Opitz, Eckardt.....	211
Ortmann, Günther.....	279
Osterloh, Steffen	
2972.....	150, 157
Otten, Bernward	
2560.....	150, 164
Ottenstreuer, S.....	304, 320
Ottenstreuer, Sebastian	
3224.....	275, 296
Otto, C.....	309, 311, 313
Otto, Jan	
4703.....	56
P	
Paap, Patrick	
2673.....	47
Pabst, Antje.....	209
3908.....	206, 215
Paetzel, Fabian	
3192.....	275, 291
Panten, Christian.....	23
Papenberg, Kerstin	
3279.....	37
Päpflow, Rabea	
2645.....	88
Papsin, Edith	
3103.....	55
Peemöller, Katrin	
2590.....	264, 290, 291
Persiel, Doreen	
2100, 2353.....	38, 39
Personalrat.....	24
Peters, Alexander	
2930.....	49
Peters, Antje	
2901.....	18
Peters, Daniel.....	67

Peters, Laurence	
2643.....	161
Petersen, Erika	
2200.....	73
Petersen, K.....	236
Petersen, Katja	
2566.....	206, 215
Petruv, Julia	
3363.....	206, 212
Petzel, Thomas.....	155
Pfeifer, Hanna	
2140.....	275, 300
Philipp, Natalia	
2080.....	287
Philipp, Sascha	
2523.....	48
Philippen, Clemens	
3523.....	41
Pierdzioch, C. . 139, 317, 326, 327, 330,	
331, 332, 345	
Pierdzioch, Christian	
2879, 3007.....	265, 268, 289
Pietsch, Marcel	
2054.....	150, 166
Pietsch, Robert	
3534.....	52
Pinkwart, Karsten.....	86
Piper, Justin	
2187.....	44
Plake, Klaus.....	211
Plander, Harro.....	279
Platte, Walter.....	87
Plettner, Phil	
2832.....	165
Podebrad, Igor.....	90
Pohl, Dominik	
2116.....	47
Pohl, H.....	241, 244, 256
Pokahr, A.....	102, 178
Pokahr, Alexander	
2615.....	157
Pokossi, Susanne	
2542.....	13
Pokropp, Fritz.....	280
Pöllsner, Christine	
3194.....	275, 287
Posern, Beate	
2186.....	16
Posner, Christine	
2155.....	206, 222
Postel, Rainer	
2937, 3508.....	211
Postel, Siegmар	
2647, 2951, 3393.....	24, 25
Pottharst, Jari.....	67
Pradetto, August.....	280
Pranghofer, S.....	240
Pranghofer, Sebastian.....	206
2365.....	224
Prätorius, Reiner.....	280
Priesmeyer, Andreas	
2767.....	91
Pross, Arne	
2910.....	150, 161
Pruß, Catharina.....	199
Prutov, Max	
4731.....	56
Psychologische Beratung.....	63
Puckhaber, Axel	
2701.....	14, 15
Puls, Jan-Hendrik	
2715.....	41
Puls, Kim	
3012.....	221
Q	
Qin, Wenjie	
2228.....	85, 92
R	
Radbruch, Hans Eberhard.....	26
Radekopp, Daniel.....	96
Rädel, Carl	
2275.....	91
Rädel, Carl Friedrich	
2275.....	85
Rambow, Benjamin	
3591.....	16
Ramezani, Arash	
2847.....	150, 160
Rana, M.....	257
Rana, Madiha	
2932.....	206, 219
Rathjen, Kai-Uwe	
3074.....	97
Raudsepp, Ragle	
3712.....	150, 173
Rauter, N.....	191
Rebach, Oliver	
2856.....	15
Rechenzentrum.....	44
Rechenzentrum Hotline	
2184.....	44

Redel, Verena	
2352.....	41
Redlich, Dirk	
2347, 3528 .....	24, 40
Redlich, T. ....	129, 131, 179, 180, 195
Redlich, Tobias	
3827 .....	150, 164
Reeb, Hans-Joachim.....	209
Reeder, Stefanie	
2956.....	198
Regner, Judith	
2315.....	275, 289
Reichart, Stefan	
3640.....	50
Reichstein	
4422.....	62
Reif, M. ....	233, 245
Reilley, J. 132, 134, 138, 313, 318, 327,	
331, 341, 342, 344	
Reilley, Jacob.....	284
Reimer, L.....	311, 329, 332
Reimer, Lennart	
2381.....	275, 290
Reimer, Pascal	
3367.....	283
Reinecke, Katrin	
2131.....	16
Reiner, A. ....	261
Reiner, Annabell	
3151.....	206, 220
Reiner, G. 132, 134, 305, 312, 313, 318,	
319, 322, 341, 342, 343, 345	
Reiner, Günter	
2884.....	268, 293
Reinhard, Janine	
2622.....	275
Reinhardt	
4431.....	62
Reith, Florian	
2804.....	206, 222
Renken, Christiane	
3701.....	39
Renneberg, Stephanie	
3481.....	221
Renner, Silke	
2537.....	19
Reulecke, David	
2134.....	16
Reuter, Lutz R. ....	211
Rewel, T. ....	309, 311, 313
Rewel, Thomas	
2973.....	275, 288
Richardt, André .....	142, 153
Richter, Anne-Maren	
3364.....	206, 226
Richter, Brigitte	
2353.....	39
Richter, Christian	
2934.....	44
Richter, Dirk	
2821.....	44
Richter, Horst	
2240.....	15
Richter, Horst J.	
2506.....	174
Rieck, Harald	
3538.....	45
Riedel, Manuela	
4702.....	56
Rieß von Scheurnschloß, Vivica	
3718.....	206, 218
Rieß, V. ....	261
Riha, Felix	
4705.....	56
Risse, M. ....	327, 330, 332
Risse, Marian	
3378.....	275, 289
Ritter-Ulrich.....	199
Rivera Benois, Piero	
2899.....	85, 95
Rödiger, Leyli Sarah	
2549.....	275, 295
Roenspies, Andrea	
2249.....	16, 25
Roetzel, Wilfried .....	155
Rogg, Matthias .....	209
Rohde, Michael	
2843.....	64
Rohloff, S. 139, 317, 327, 330, 332, 345	
Rohloff, Sebastian	
3434.....	276, 289
Römpagel, Nancy	
2447.....	52
Ronneburg, Stefan	
2958.....	16
Rosenfeld, H.....	154
Rosinke, Kerstin	
3612.....	40
Roß, David .....	23, 199
Rossini, Bianca.....	67
Rothe, H. 100, 101, 182, 183, 191, 192,	
193	
Rothe, Hendrik	
2723.....	66, 144, 160

Röttger, Stefan		Schaefer, C.....	306, 309, 310, 324, 327, 330
4023.....	71	Schaefer, Christina	3039.....
Rozgic, Marco		264, 265, 268, 293	
3647.....	85, 91	Schäfer, Wolf.....	280
Rückmann, Max		Schäffer, C. ....	101, 103, 116, 117, 118
2665.....	85, 94	Schäffer, Christian	2763.....
Ruminski, Thorsten		81, 94	
2421.....	45	Scheele, Stephan	2553.....
Rumrich, Benjamin		151, 163	
3219, 3220.....	73	Scheibel, A.....	192
Rüping, Stephan		Scheibel, Axel.....	154
3682.....	51	Schenke, S.....	101, 107, 128
Ruppel, Ivan.....	23	Schenke, Stefan	2149.....
Ruppel-Herd, A. ....	239, 244, 250, 251, 252, 253	85, 96	
Ruppel-Herd, Alexandra		Scherm, M.....	261
2980.....	206, 225	Scherm, Martin	2207, 3483.....
Ruthe, Jacqueline.....	23	221	
S		Schermuly, C.....	237, 258
Sachau, D.....	183, 185, 188, 190	Scheytt, T.....	132, 134, 137, 138, 310, 311, 312, 313, 314, 315, 317, 318, 327, 330, 331, 333, 341, 342, 344, 345, 347
Sachau, Delf		Scheytt, Tobias	2825.....
2733.....	144, 169	268, 283	
Safouane, Hamza		Schiller, J.....	230
3566.....	276, 301	Schiller, Jan	2258.....
Sahli, Nizar		207, 215	
2511.....	98	Schinner, Michael	3547.....
Saile, Patrick		51	
3458.....	276, 281	Schlag, Gabriele	2069.....
Sanchez-Schulze, Gerardo		276, 300	
2523.....	48	Schleicher, Ulrich.....	142, 154
Sand, Georgina		Schlie, Claas-Hendrik	3647.....
3826.....	200, 207	85, 91	
Sanders, Adam		Schlömer, T.....	231, 237
3411.....	150, 164	Schlömer, Tobias	3852.....
Sanders, Luise		201, 216	
2833.....	14	Schlüsselverwaltung.....	17
Sanders, O. ....	229, 235, 236	Schlüter, Klaus	2671.....
Sanders, Olaf		96	
2803.....	201	Schmid, Ingobert.....	155
Sanitätsversorgungszentrum Hamburg		Schmid, Helmut.....	264
Mitte.....	62	Schmidt, K. ....	230
Sarges, Werner.....	211	Schmidt, Katja	2566.....
Sausmikat, Dierk		207, 215	
2811.....	18	Schmidt, Katrin	2741.....
Schaal, G.....	247, 334	73	
Schaal, Gary		Schmidt, L.....	236
2776.....	265, 268, 298	Schmidt, Stefan	2427.....
Schäckelhoff, Henning		18	
3293.....	299	Schmidt, T.....	193
Schade, Marion			
4021.....	71		

Schmidt, Wolfgang	
2151.....	160
Schmidtke, Friedhelm	
2398.....	96
Schmidt-Lauff, S.....	229, 230, 236
Schmidt-Lauff, Sabine	
2582.....	201, 215
Schmitz, Yvonne	
2211.....	12
Schnackenbeck, Melanie	
3302.....	24, 99
Schneider, C.....	311, 315, 333
Schneider, Christof	
3361.....	276
Schneider, Max	
2116.....	47
Schneider, Tatjana	
2673.....	47
Schneider, Uwe	
3269.....	175
Schoetz, Christian Marcus	
3157.....	55
Scholl, G.....	101, 102, 103, 110, 130
Scholl, Gerd	
3341.....	80, 81, 89, 120
Scholz, André	
2363.....	151, 158
Schomburg, Uwe.....	87
Schön, S.....	232
Schonauer, Stefan	
4734.....	56
Schöneberg	
4424.....	62
Schönig, Hendrik	
2501.....	157
Schrader, Mike	
2319, 2948.....	47
Schreiber, Melanie	
2602.....	207, 222, 223
Schreiner, Petra	
2695.....	21
Schrewe, N.....	227, 246
Schrewe, Nils	
2307.....	207, 213
Schröder, H.....	238
Schröder, Jürgen	
2952.....	73
Schröder, Ulrike	
2451.....	50
Schueler, T.....	308
Schueler, Thomas	
2650.....	12, 13
Schuldt, Torsten	
2411.....	24, 55
Schuler-Harms, M.....	317
Schuler-Harms, Margareta	
2782.....	268, 295
Schüller, Birgit	
3366.....	281, 287, 292
Schulte, Benjamin	
4210.....	286
Schultz, Denny	
3195.....	55
Schultz, Reinhard	
2501.....	211
Schulz, D.103, 110, 111, 112, 113, 114, 138	
Schulz, Detlef	
2757.....	80, 81, 98, 120
Schulz, M.....	230, 231
Schulz, Manuel	
3000.....	37, 209
Schulze, Camilla	
2433.....	173
Schulze, Matthias	
2333.....	173
Schumacher, Lena	
3791.....	276, 300
Schumann	
3913.....	25
Schumann, Anna	
2297.....	52
Schumann, Marc	
2163.....	85, 99
Schünemann, Anika	
2404.....	13
Schürmann, Maxi	
3861.....	52
Schütt, Martin	
2908.....	171
Schwäke, Kim	
2773.....	151, 161
Schwarz, Kirsten	
3564.....	50
Schweitzer, Kathrin	
2287, 2579.....	160, 161, 162
Seidel, Wilfried	
2700.....	68
Seifert, Hans-Jürgen.....	155
Sell, Sophia	
3193.....	55
Selzer, S.234, 239, 241, 242, 243, 244, 249, 250, 251, 253, 254, 335	

Selzer, Stephan	
2893.....	201, 223
Sembritzki, Erhard .....	66
Semcken, Kerstin	
2107.....	54
Semke, Dimitri	
2673.....	47
Semple, C.....	360, 364
Senger, Ulrike	
3093.....	36
Serowinski, Cay	
2442.....	17
Seybold, Carsten .....	151
2580.....	163
Seyer, Marcus	
2647.....	92
Shadi, Heydar.....	67
Sicherheitsbeauftragter	
2231.....	53
Sicherheitsdienst SECURITAS	
Douaumont-Bereich	
2415.....	53
Sicherheitsdienst SECURITAS	
Hanseaten-Bereich	
3223, 2898.....	53
Sick, Christine	
2594.....	19, 24
Sieben, B. ....	234, 238
Sieben, Barbara	
2866.....	198, 202, 222
Siemenssen, Malte	
2447.....	52
Siemund, Henning	
2651.....	85, 92
Siewert, Daniel	
2673.....	47
Simanowski, Kai	
3721.....	169
Simkus, Gediminas	
3627.....	85, 95
Simon, Julia	
2563.....	276, 299
Sisolefsky, Franziska	
3596.....	207
Sisolewsky, Franziska	
3596.....	219
Snajder, Valerij	
2967.....	54
Solzbacher, Thomas	
3832.....	85, 89
Sommer, Anja	
2826.....	198
Sommer, Manuel	
3626.....	51
Sommer, Theo .....	26
Sons, E. ....	238
Sons, Eric	
2505.....	207, 217
Soost, A. ....	241, 363, 364
Soost, Andrea	
3465.....	42
Sörje, Rainer	
2223.....	19
Souralvias, Dimitris	
2583.....	276
Sozialdienst BwDLZ Hamburg.....	25
Speich, Dennis	
2967.....	54
Spilcke-Liss, Verena	
3422.....	224
Sportzentrum .....	45
Sprachenzentrum .....	42
Sprengel, M.....	257
Sprengel, Michael	
3916.....	207, 220
Sprenger	
4430.....	62
Staack, M.....	247, 334, 337
Staack, Marina	
4705.....	56
Staack, Michael	
2877.....	268, 301
Stapel, Waldemar	
3743.....	151, 170
Steffen, Hans-Ulrich	
2344.....	40, 41
Stein, Michael	
2438.....	92
Stein, Sabine	
2333.....	173
Stein, vom, Heinz Dieter.....	87
Steinhardt, M. ....	327
Steinhardt, Max Friedrich	
2616.....	276, 289
Stepanyuk, Sergey	
3639.....	151, 161
Stephan, Elisabeth	
3725.....	276, 290
Steuer, Detlef	
2819.....	265, 276, 296
Stichnoth, Astrid	
3833.....	85, 99
Stieber, Anke	
3241.....	151, 176

Stiemer, M.....	100, 103, 108, 109, 111, 114, 115, 116, 117
Stiemer, Marcus	
2769.....	80, 82, 91
Stiewe, Daniela	
2280.....	21
Stoermer, Monika	
2940.....	12
Stoller, Karin	
2202.....	14, 15
Stoller, Timo	
2130.....	167
Störch, Maria.....	67
Storjohann, J. .	110, 116, 118, 353, 354, 355, 356
Storjohann, Jens	
2147.....	91
Storm, Hans-Joachim	
2673.....	47
Störungsmeldungen Fernmeldetechnik	
90-44444.....	73
Strey, Dietmar	
2774.....	13
Strobel, Karin	
3207.....	19
Strupeit, Jenny	
2440.....	54
Strußmann, Astrid	
3855.....	13
Stübinger, E.....	247, 350, 351
Stübinger, Ewald	
2805.....	202, 226
Studentischer Konvent.....	23
Studierendenbereich.....	52
Stulpe, Alexander	
3314.....	276, 298
Stürck, C. ....	307
Stürck, Christian	
2873.....	276, 282
Stüve, Frank	
2116.....	47
Suckow, Rainer	
2836.....	49
Sulimova, M. ....	256, 359
Sulimowa, Maria.....	209
Suntsov, Sergiy	
2756.....	85, 88
T	
Tack, Manuel	
3553.....	22
Taegen, Frank.....	87
Taut, Stefanie.....	67
Telle, N. ....	238, 259
Telle, Nils-Torge	
2975.....	207, 218
Temiz, Barış	
3195.....	55
Tenten, Eliane	
3680.....	198, 207
Terwey-Gagaik, Petra	
2829.....	21
Tesche, Uwe	
3616.....	51
Theimer, Stephan	
3709.....	151, 173
Thiel, Manuel	
2471.....	24, 199, 207
Thiemann, W. .	186, 187, 188, 189, 353, 355, 356
Thiemann, Wolfgang	
2727.....	143, 144, 166
Thiess, Detlef	
2286.....	52
Thöl, Tobias	
2491.....	52
Thomas-Ellwein-Saal	
3757.....	13
Thomsen, Detlef	
2759.....	44
Thomsen, S. ....	228
Thomsen, Sarah	
2307.....	207, 213
Thum, Isabel	
3701.....	39
Tibi-Weber, Cordula	
3692.....	277, 299
Tichla, Florian	
2764.....	151, 163
Tilner, A. ....	256
Tilner, Alina	
3719.....	207, 218
Timm, Klaus .....	156
Tomaske, Winfried	
2852.....	167
Tomat, M. ....	257
Tomat, Miriam	
3916.....	207, 220
Tonn, Kristina.....	67
Törsleff, Sebastian	
3068.....	151, 158
Traub, S. .	323, 325, 328, 353, 355, 356
Traub, Stefan	
2865.....	268, 291



Trenkler, Gerhard.....	87	Veh, Annika	
Trost, Frank		3308.....	265, 277, 288
2406.....	159	Verein zur Förderung des Sports.....	69
Truppenarzt I		Viehring, Lutz	
4421.....	62	3472.....	47
Truppenarzt II		Viet, Victoria-Annabelle	
4422.....	62	2412.....	277, 295
Truppenarzt III		Villa Vidaller, Maria Teresa	
4423.....	62	2261.....	151, 173
Truppenarzt IV		Vogler, Christin	
4424.....	62	2964.....	18
Truppenarzt V		Volk, Martin	
4414.....	62	3479.....	86, 88
Truppenküche		Vollstedt, M.....	351
3299.....	72	Vollstedt, Marina	
Tuchtfeldt, Egon.....	264	2807.....	200, 207
Tüshaus, Ulrich.....	280	Völsch, Nicola	
Tutt, Jascha		2709.....	19
3799.....	290	Vomhoff, Ulrich	
U		90-7910 3561.....	73
Uebe, Götz.....	280	von Ende, Sven.....	154
Uhl, Karsten		Von Oesen, N. . 239, 244, 250, 251, 252	
2619.....	225	von Oesen, Normen	
Ulrich, S. ....	123, 135, 178, 195	2564.....	208, 225
Ulrich, Stephan		von Schroeders, Andrea	
2495.....	151, 154, 161	3237.....	20
Umweltschutz.....	15	Vorwerk, Christian	
Ungnad, Steffen		3601.....	151, 162
3723.....	151, 169	Vorwerk-Gundermann, Liane	
Universitätsbibliothek.....	38	2818.....	264
Universitätsleitung.....	12	Voß, C.....	228, 248
Urbansky, Lars		Voß, Christin	
2658.....	85, 95	3295.....	208, 214
Urmy, Jens		Voß, Diana	
2213.....	13	2285.....	212, 214
User Help Desk Rechenzentrum		Voss, Diana	
2184.....	44	2285.....	214
Utech, Andrea		Voß-Schubín, Renate	
3067.....	18, 24	2234.....	226
V		Vries, Andrea	
Vagt, Jens		2704.....	20
2216.....	18	W	
Vagt, Sven		Wache	
2031.....	151, 163	2415, 3667.....	53
Valentiner, Dana-Sophia		Wagenknecht, T.....	307, 325, 346
2397.....	277, 295	Wagenknecht, Tobias	
van Elk, Noreen.....	67	3818.....	277, 294
Vaske, Gertrud Maria.....	67	Wagner, Felix.....	265
Veh, A. ....	309, 311, 313	Walczak, Michael	
		2305.....	24

Waldhaim, Endrik	
2646.....	99
Waldhauer, Torch .....	80
Walter, Regina	
2142, 2143 .....	51
Wangerin, Albert.....	142
Warncke, Mathias	
3737.....	86, 97
Warnecke, Wolfgang	
2289.....	170
Wassermann, Erik	
3090.....	151, 158
Wegner, Bernd	
2798.....	211
Wegner, Julien	
2239.....	152, 167
Weichert, Nicolas Inti	
2022.....	277, 292
Weidner, Robert	
3342.....	152, 164
Weiber, Martin	
3862.....	52
Weinert, Ansfried B. ....	211
Weinhauer, Jennifer	
3605.....	13
Weinkauff, Patrick	
2832.....	165
Weise, Georg .....	211
Weise, Ingo .....	142
Weiß, Alexander	
3906.....	277, 298
Weiß, C. ....	303, 304, 320
Weiß, Christian	
2779.....	269, 296
Welsch, Michael	
2053.....	152, 163
Wengert, Hans-Hermann	
2205.....	17
Wense, von der, Jens	
2991.....	48
Wenzel, Daniela	
3827.....	290
Westphal, Daniel	
2312.....	18
Wewer, Sebastian	
3309.....	51
White, Kay.....	67
Wichtige Anschlüsse und Rufnummern	
.....	386
Wicke, C. ....	231
Wicke, Carolin	
2945.....	208, 216
Wiegand, H. ....	352, 354, 355
Wiehe, Verena	
2174, 2279, 2598 ....	80, 94, 176, 177
Wienhaus, Andrea	
3822.....	25
Wiesner, Susanne	
3715.....	21
Wilhelm, F. ....	334
Wilhelm, Fränze	
3343.....	277, 298
Wilhelm, Sandra	
4700.....	56, 265
Wilkens, Catja	
2329.....	95, 98
Will, Hauke	
2557.....	98
Winterstein, Leif	
3236, 3435 .....	167
Wirz, Friedrich .....	154
Witfeld, Hartmut.....	156
Witte, J. ....	233, 245
Witte, Jan	
3589.....	208, 217
Witte, Susanne	
2255.....	63
Wittenberg, Philipp	
3408.....	277, 296
Wittke, Rainer	
2183.....	21
Wohnungsfürsorge .....	17
Wolf, Benjamin .....	143
Wolf, Juliane	
2053.....	36
Wolff, Kai	
4703.....	56
Wolpert, Charline	
3613.....	152, 173
Wood, Jens Nikolas	
3768.....	152, 170
291	
Wriedt, Saskia	
2226, 2227 .....	48
Wulfsberg, J.....	133, 134, 194, 195
Wulfsberg, Jens-Peter	
2720.....	121, 143, 144, 164
Wunderlich, Ines	
3485.....	220
Würkert, Felix	
2549.....	277, 295

Y

Yang, Xi  
 2802..... 277, 285  
 Yao, Zhejun  
 3037..... 152, 164

Z

Zahlstelle..... 17  
 Zazai, Fawad  
 2755..... 176  
 Zazai, Mohammad Farhad  
 3662..... 91  
 Zedler, Alexander  
 3107..... 16  
 Zeidler, Hans Christoph ..... 87  
 Zeller, Jörg  
 3578..... 49  
 Zeng, M.. 131, 132, 133, 134, 309, 311,  
 313, 340, 341, 342  
 Zeng, Michael  
 3735..... 277, 286  
 Zentrale Auftrags- und  
 Störungsannahmestelle  
 90-7910-5555..... 73  
 Zentrale Werkstatt ..... 47  
 Zentraler Verwaltungsbereich..... 15  
 Zentrum für ethische Bildung ..... 67  
 Zentrum für technologiegestützte  
 Bildung..... 37

Zerrath, Dietmar  
 2977..... 166  
 Zeuge, W. .... 352, 354, 356  
 Zeuge, Wolfgang  
 2739..... 154, 177  
 Zeuner, Christine  
 2796..... 202, 215  
 Ziemer, Olaf  
 2122..... 24, 44  
 Ziller, Björn  
 3679..... 152, 162  
 Zimbelmann, Heinrich  
 2212..... 52  
 Zimmer, Gerhard ..... 280  
 Zimmer, Gerhard M. .... 211  
 Zimmermann, Eugen  
 2745..... 152, 168  
 Znanewitz, Judith  
 2351..... 277, 285  
 Zöllner, Andreas  
 2109..... 277, 294  
 Zölzer, U. .... 103, 115, 116, 117  
 Zölzer, Udo  
 2761..... 82, 95  
 Zucca, S. .... 333, 336  
 Zucca-Soest, Sabrina  
 2923..... 278, 299  
 Zühr, Andreas  
 4701..... 56  
 ZWW ..... 36

## Notrufe / Service-Rufnummern

<b>Polizei</b>	<b>00 - 110</b>
<b>Feuerwehr</b>	<b>00 - 112</b>
<b>Rettungswagen / Notarzt</b>	<b>00 - 112</b>
<b>Ärztlicher Bereitschaftsdienst</b> <small>(nur für Soldaten und nur während der Dienstzeit)</small> <b>Notruf</b> Sanitätsstaffel Hamburg	<b>App. 4411</b>
<b>Standortarzt Hamburg</b>	Postnetz: 00 - 040/8667 - 4830 Bw-Netz: 90 - 7900 - 4830
<b>Telefonstörungen</b>	<b>90 - 44444</b> <b>oder 117</b>
<b>Auftrags- und Störungs- annahme BwDLZ</b>	<b>90 - 7910 5555</b>
<b>Wache / Securitas</b>	<b>App. 2415 / 3667</b>