

いけだ

IKEDA CITY

広
報

6 月号
2023

NO.
1231

特集

令和5年度

池田市下水道事業が
70周年を迎えます





令和5年度

池田市下水道事業が70周年を迎えます

市では、快適でうるおいのある生活に不可欠な都市インフラの整備に力を注いできましたが、下水道事業にもいち早く着手してきました。国の下水道施策が本格化する前の昭和28年に、密集市街地の浸水対策として事業を開始し、今年で70年となります。

☎ 経営企画課 ☎ 754・6069

池田市

下水道事業の歴史

- 昭和28年 (1953年) ●旧市街地の浸水対策として事業認可を取得。桜通りから幹線工事着手
- 昭和38年 (1963年) ●下水処理場建設開始
- 昭和43年 (1968年) ●下水処理場供用開始
- 昭和48年 (1973年) ●下水道人口普及率(下水道を使用できる人の割合)50%
- 昭和51年 (1976年) ●府内で初めて細河地区が特定環境保全公共下水道として事業認可を取得
- 昭和53年 (1978年) ●下水道人口普及率90%



下水道整備前の浸水状況



下水道管の布設工事 (桜通り)



下水処理場の建設工事



完成当時の下水処理場

池田市

下水道事業の歴史

昭和62年
(1987年)

- 池田駅前周辺設備事業完成
- せせらぎモール第1期通水

平成4年
(1992年)

- せせらぎモールが第1回いきいき下水道賞建設大臣賞受賞

平成6・9年
(1994・1997年)

- 局地的集中豪雨により浸水被害が発生し、雨水整備計画を見直し

平成15年
(2003年)

- 八王寺川雨水増補幹線完成(貯留量約10,000m³)

平成21年
(2009年)

- 水道事業と統合し、上下水道部を発足

平成25年
(2013年)

- 下水処理場高度処理施設完成

平成26年
(2014年)

- 国土交通省の下水道革新的技術実証事業(B-DASHプロジェクト)に採択され最新の汚泥処理施設が完成

平成27年
(2015年)

- 下水道人口普及率100%

平成29年
(2017年)

- 日本で初めて警察と協力して振り込め詐欺防止プリントマンホールを作成

令和元年
(2019年)

- 市制施行80周年・猪名川流域下水道通水50周年事業の一環として第9回マンホールサミットin池田を開催
- マンホールカード(市観光大使ひよこちゃん)を配布

令和3年
(2021年)

- ゲリラ豪雨対策の一環として神田地区貯留施設の工事を着手(貯留量約3,000m³)



せせらぎモール



八王寺川の
浸水状況



八王寺川雨水増補幹線の管内



下水処理場の
B-DASH施設



振り込め詐欺防止プリントマン
ホール



ひよこちゃん
マンホールカード



マンホールサミットin池田

市内にあるデザインマンホール

市観光大使ひよこちゃんや山鳩が描かれたデザイン以外にも、日本で初めて警察と協力して作成した振り込め詐欺防止デザインや市内児童のオリジナルデザインなど、全部で39種類のさまざまなマンホールがあります。市内のどこに設置されているか、皆さんご存じでしょうか。



デザインマンホールコンクール

今年市下水道事業70周年記念事業として、さらに大規模に開催!

3年度から市内小学4～6年生を対象にデザインマンホールコンクールを実施しています。優秀賞に選ばれた作品はプリントマンホールとして市内に設置しています。

今年70周年記念事業として、中学生以上の一般の方からも募集します。優秀賞に選ばれた作品は、6年1月に展示会を実施し、その後、実物のプリントマンホールとして設置する予定です。

「私にみんなに伝えたい、池田市の魅力」をテーマに、たくさんのご応募お待ちしております。

対 市内在住・在勤・在学の中学生以上の方 **申** 9月19日(火)までに応募用紙に必要事項を記入し、経営企画課へ ※応募作品は手描き、電子データどちらでもかまいません。手描きの場合、用紙はA3サイズの所定の応募用紙または同様の応募内容を記した八つ切り画用紙(270×380mm。直径25cm程度の円を描き、その中に描画)とします。応募用紙は同課で配布または市上下水道部のホームページからもダウンロードできます。



これからの市の下水道の姿

雨水対策

近年、気候変動により降雨量の増加やゲリラ豪雨が頻発しています。これからの降雨に対しても浸水被害が起きないように、雨水整備を進めていきます。

耐震・災害対策

学校や病院、防災拠点から下水処理場につながる重要な下水道管や下水処理場施設を地震に強くしています。近年では、道路を掘ったり、生活排水を止めたりすることなく、管の内側から地震に強い管にリニューアルする技術を取り入れるなど、耐震対策を進めています。また、避難所となる小学校には、災害時にも安心して使用できるマンホールトイレシステムを設置していく予定です。

老朽化対策

市では早くから下水道事業に着手していることから、下水道管や下水処理場施設の老朽化も課題となっています。計画的に老朽化した施設の更新を行い、安全・安心・安定した下水道サービスに取り組んでいます。



雨水管の布設状況



下水道管の耐震化工事の状況



老朽化対策をしている雨水スクリープンプ

募集!

現在建設中の雨水貯留施設 工事現場の親子見学会を開催!



平成26年の集中豪雨による浸水被害を受け、市では床上浸水対策事業を令和元年度から行っています。

現在、ゲリラ豪雨が発生しても、一時的に雨水をためる約3,000㎡の貯留施設(学校のプール約10個分)をダイハツ町で建設工事中です。

70周年記念事業として、市内の小・中学生とその保護者を対象に、建設中の工事現場の親子見学会を開催します。

時 6月24日(土)①午前10時②11時③午後1時④2時(所要時間1時間30分) **場** 「神田地区貯留施設築造工事」の工事現場(ダイハツ町) **対** 市内在住の小・中学生とその保護者 **定** 約80人 **申** 6月1日(木)午前9時から電話または下記二次元コードから申し込み **問** 経営企画課 **☎** 754・6069 ※集合場所は工事現場事務所。車で来場される場合は下水処理場に駐車してください。

こちらから申し込み➡



市議会議員決まる

4月23日に行われた池田市議会議員選挙では22人の方が当選されました。市議会議員の皆さんは今後4年間、10万市民の代表として市政発展のために尽力されます。
 ※住所および電話番号は、市議会議員の要望により表記していない場合があります。ご了承ください。



おきもと じゅんこ
沖本 純子
 大阪維新の会
 栄本町
 ☎080-9475-0037



あらかき ますみ
荒木 眞澄
 公明党
 伏尾台2丁目9-2 5-407
 ☎754-5540



あぐろ よしお
安黒 善雄
 大阪維新の会
 呉服町1-1-1106
 ☎753-0044



ごまくほ りょうた
胡摩窪 亮太
 大阪維新の会
 鉢塚
 ☎080-8037-0045



こばやし よしのり
小林 義典
 自由民主党
 荘園2丁目2-18
 ☎739-8638



くらた あきら
倉田 晃
 無所属
 伏尾台5丁目8-25
 ☎080-1460-7413



そのべ けいこ
園部 佳子
 無所属
 五月丘
 ☎



しもざき あきら
下窄 明
 無所属
 八王寺1丁目2-17-602
 ☎786-2320



さきむら ゆりこ
笹村 有理子
 大阪維新の会
 栄本町
 ☎080-4233-5147



さかがみ しょうえい
坂上 昭栄
 国民民主党
 新町3-2
 ☎752-5512

市議会議員の皆さん
 (敬称略、50音順)

問い合わせは
 議会事務局 ☎754・6170



にしがき さとし
西垣 智
自由民主党
石橋1丁目5-6
☎762-4160



なむら けんじろう
名村 研二郎
無所属
天神2丁目4-19
☎090-3494-9624



なかた まさひろ
中田 正紀
無所属
神田4丁目5-5-B
☎090-3840-5104



ただ りゅういち
多田 隆一
公明党
神田1丁目27-20
☎753-6862



ふるかわ ひろのり
古川 裕倫
大阪維新の会
石橋1丁目22-15-302
☎090-2432-2799



ふじわら みちこ
藤原 美知子
日本共産党
荘園1丁目13-5
☎762-6202



ふじもと まさひろ
藤本 昌宏
公明党
鉢塚2丁目10-8
☎762-6707



はまち しんいちろう
浜地 慎一郎
自由民主党
西本町2-11
☎734-8153



やまもと たけし
山元 建
日本共産党
石橋4丁目8-12
☎763-2874



もりや ひろみち
守屋 大道
無所属
満寿美町9-30
☎080-6146-7749



みやけ まさき
三宅 正起
大阪維新の会
畑3丁目12-19
☎090-2014-2741



まつもと こうじろう
松本 康二郎
自由民主党
中川原町36-5
☎702-0888

〈市議会議員〉																投票率 50・31%															
大坪 厚彦	見上 光	石田 隆史	西村 進	山田 洋平	森本 将司	真崎 義隆	小林 吉三	山元 建	西垣 智	古川 裕倫	三宅 正起	浜地 慎一郎	小林 義典	胡摩達 亮太	藤本 昌宏	荒木 真澄	守屋 大道	松本 康二郎	下野 明	多田 隆一	坂上 昭栄	藤原 美知子	中田 正紀	安黒 善雄	笹村 有理子	名村 研二郎	園部 佳子	沖本 純子	倉田 晃		
1	4	6	7	7	8	8	1	1	1	1	1	1	1	1	1	1	1	1	1	1	1	1	1	1	2	2	2	3	3		
5	6	9	0	5	3	9	0	0	0	1	1	2	2	2	3	3	3	3	3	3	4	6	7	7	8	2	2	2	2	2	
8	8	5	7	5	2	6	3	4	7	3	5	3	0	9	1	2	4	5	6	6	1	1	0	8	2	3	5	9	2	9	
票	票	票	票	票	票	票	票	票	票	票	票	票	票	票	票	票	票	票	票	票	票	票	票	票	票	票	票	票	票	票	票

※ 2 候補の按分票があるため整数となっておりません。

熱中症は予防が大切です

熱中症は命に関わることがあります。以下に注意し、行動しましょう。



～熱中症かな？ と思った際の応急手当～

- 衣服をゆるめ、涼しい場所（日陰、冷房の効いている場所など）で休憩
- 意識がはっきりしていれば水分補給を行う（スポーツドリンクが効果的）
- 必要であれば氷などで体を冷やす（冷やしすぎには注意）

～こんな時はためらわずに

救急車を呼びましょう～

- 意識がおかしい、はっきりしない
 - 自分で水分が取れない
- ※救急車を呼ばない場合でも、積極的に病院を受診しましょう。

☎ 消防署救急担当 ☎ 751・0119

6月は「就職差別撤廃月間」です。

《しない させない 就職差別》 ～働くのは私！ 私自身を見てください～

就職の面接で、出身地や家族の職業、思想・信条に関する話を聞いたこと、聞かれたことはありませんか。

面接でこのような質問をすることは、本人に責任のない事項や本来自由であるべき事項で応募者を判断することになり、就職差別につながる恐れがあります。採用選考は、応募者の基本的人権を尊重し、本人の適性・能力に基づき資質や長所を見出すことを通じて行う必要があります。

府では、6月を「就職差別撤廃月間」と定め、啓発事業に取り組んでいますので、就職の機会均等を保障することの大切さについて、皆様のご理解をお願いします。

【就職差別110番】

- 電話による相談を受け付けます。
設置期間：6月（閉庁日を除く）の
午前10時～午後6時
☎ 06・6210・9518
- 6月の期間中、
メールによる相談を受け付けます。
✉ rodokankyo-g03@gbox.pref.
osaka.lg.jp

☎ 府商工労働部雇用推進室 ☎ 06・6210・9518

IDCカフェ 何かを始めてみたいあなたへ ～私らしい起業について考えてみる～



佐々木妙月さん

自分の興味や特技を自分のためはもちろん、誰かのためにも役立てられたらと起業し、地域で活躍されている佐々木妙月さんをお招きします。

皆様でお茶を飲みながら、「私らしい起業」について考えてみませんか。

時 7月6日(木)午後1時30分～3時30分 **場** ダイバーシティセンター **対象** 女性で起業を考えている方、起業している方 **定** 10人 **持** 飲み物（お湯、コップは同センターにあります）

申 電話またはメールで同センター（☎768・8034 ✉ idc@city.iked.osaka.jp）

※メールには、講座名・氏名・年齢・電話番号を記載してください。

☎ 同センター ☎ 768・8034

市長の

いけだ Diary

池田市長 瀧澤 智子



雨に打たれた山々の緑がまぶしい季節になりましたが、いかがお過ごしでしょうか。5月8日から新型コロナウイルス感染症が「5類感染症」に位置付けられました。これに伴い本市においても「With コロナ」の対策を推進していくことになります。しかし、ウイルスが無くなったわけではありませんので、感染状況の変化に対応できるように努めてまいります。

さて、ここ最近の公務についてご紹介させていただきます。先日「にっぽん全国ひろし旅」というラジオ番組に電話で出演する機会があり、本市のPRをさせていただきました。溝畑宏さん、橘ゆりかさんがパーソナリティーを務められ、本市のSDGs 推進の取り組みや観光スポット、特産物などを紹介させていただきました。ラジオに出演するのは初めてのことで表情が見えない分、口調や声のトーンを意識しましたがリスナーの皆さんにどのように届いたのかは分かりません。本市の魅力が全国の方々に伝わることを祈るばかりです。

また、他の自治体の市長さんと意見交換する機会も増えております。市町村職員中央研修所が発行する「アカデミア令和5年春号」の「市町村長意見交換会」に参加し、本市の紹介と共に、本市の重点施策である子育て支援の取り組みなどを中

心にお話をさせていただきました。また、全国市長会機関誌「市政」の市長座談会では、「職員の活躍を願う市長の思いと取り組み」というテーマで本市の人事評価制度の目標管理設定、研修事例、庁内 DX 推進などについてお話をさせていただきました。このような機会は他市の取り組みや事例を学べる良い機会であるとともに、本市を知っていただくきっかけにもなると感じています。本市は阪急電鉄、ダイハツ工業、日清食品ホールディングスのゆかりの地で「事始めのまち」です。このお話をすると、日本全国のどの市長さんも反応していただきます。

本市ではこの「事始めのまち」として、安藤百福氏からの寄付金を原資に「事始め奨励大賞」という事業を実施しています。これまでにない新技術・新商品・新サービスを開発された方などを顕彰する事業で、先日、日清食品さんから新たに1,000万円のご寄付をいただきました。これからも、安藤百福氏のようなチャレンジ精神があふれる方をアシストできることをうれしく思います。何事も挑戦。行動しないとスタートもありません。私自身そんな気持ちで失敗や後悔を経験しても、それを糧に成長していきたいです。

梅雨入りも間近となりました。気温の変化も激しい毎日ですので、くれぐれもご自愛ください。



日清食品ホールディングス株式会社への感謝状贈呈の様子

- 募集 10
- 催し 11
- 税金・保険年金 16
- 産業・仕事 16
- 環境・安全 17
- 相談・その他 18
- 福祉 20
- 高齢者 21
- 健康 22
- スポーツ 24
- 子育て 27

目次

2~5	特集 池田市下水道事業が70周年を迎えます
6~8	市政トピックス 市議会議員決まる／熱中症は予防が大切です／6月は「就職差別撤廃月間」です。《しないさせない 就職差別》～働くのは私！ 私自身を見てください～／IDCカフェ 何かを始めてみたいあなたへ～私らしい起業について考えてみる～
10~26	市からのお知らせコーナー 募集、催し、税金・保険年金、産業・仕事、環境・安全、相談・その他、福祉、高齢者、健康、スポーツ
27~31	子育て情報 いけだっ子
32	わがまち歴史散歩
33	伝言板
34	市民文化会館の催し
35~37	市政トピックス 介護保険料のお知らせ／電力・ガス・食料品等価格高騰重点支援給付金／国民健康保険料のお知らせ／市営住宅入居者募集／ふくしでまるごとミーティング
38	地域分権レポート
39	くらしの窓口／健康相談Q&A

今月の表紙



満寿美公園近くのオリジナルデザインマンホールを見ている様子を撮影しました。

特集では70周年を迎えた下水道事業の歴史や市内の39種類のデザインマンホールの紹介、現在建設中の雨水貯留施設工事現場の見学会などを紹介します。

池田市ホームページ
<https://www.city.ikeda.osaka.jp/>

広報 いけだ

2023.6

市からの お知らせ

募 集

- 申し込み日の表記のないものは、6月1日(休)から受け付け。受付時間の表記がない場合は執務時間中に限ります。休館・休業日にご注意ください。
- 講師などの敬称は省略しています。
- 定員は表記がない場合は先着順です。
- 費用など明記されていないものは無料です。
※電話の際は、市外局番・電話番号などよくお確かめの上、ダイヤルしてください。

保育士(会計年度任用職員)等の登録

場市立保育所・市立幼保連携型認定こども園・やまばと学園 **対**保育士の有資格者(府実施の地域限定保育士試験資格取得者を含む) **申**履歴書と保育士証のコピーを持って幼児保育課 ☎754・6208 ※勤務時間・日数は応相談。

市立幼稚園型認定こども園講師(会計年度任用職員)

勤月々金曜日午前8時30分～午後5時 **内**幼稚園児の保育

対幼稚園教諭免許および保育士資格を持つ方 **定**若干名(書類審査・面接あり) **申**履歴書を持って教職員課 ☎754・6292 ※事前に電話で履歴書の持参日をご連絡ください。

市立小・中・義務教育学校講師(会計年度任用職員)

勤月々金曜日午前8時30分～午後5時 **対**教員免許を持つ

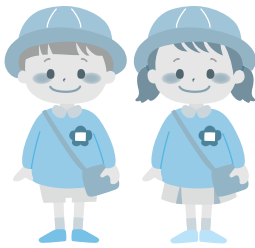

6月の定例市議会

次の日程で、いずれも午前10時から開催予定です。	6月9日(金) 本会議
	6月12日(月)
	6月13日(火) 委員会
	6月15日(木)
問 議会事務局 ☎754・6170	6月16日(金)
	6月29日(木) 本会議
	6月30日(金)

留守家庭児童会(なかよし会)支援員・補助員(会計年度任用職員)

勤次の時間帯のうち、1日4時間以上のシフト制(週3、5日)(月々金曜日)午後1時30分～7時(学校休業日)午前7時45分～午後7時 **内**小学校の児童の育成支援 **申**指定の履歴書に記入し、直接または郵送で地域教育課(〒563・8666、住所不要) ☎754・6610 ※詳細と履歴書のダウンロードは市

ホームページをご覧ください。



池田市障害者計画・障害福祉計画および障害児福祉計画策定委員

内同計画の策定(報酬あり) **対**5年度中、年3回程度の会議(月々金曜日開催、1回当たり2時間程度)に参加できる、障がい福祉に熱意と関心のある市民 **定**2人(選考あり) **申**6月15日(木)までに住所・氏名・年齢・性別・電話番号・職業・課題作文「これからの障がい福祉に関すること」(800字以内)を直接、または郵送で障がい福祉課(〒563・8666、住所不要) ☎754・6255

池田市自殺対策計画策定委員

内同計画の策定(報酬あり) **対**5年度中、年3回程度の会議(月々金曜日開催、1回当たり2時間程度)に参加できる、自殺対策に関心のある市民 **定**2人(選考あり) **申**6月15日(木)までに住所・氏名・年齢・性別・電話番号・職

業・課題作文「私が考える自殺対策について」(800字以内)を直接、または郵送で障がい福祉課(〒563・8666、住所不要) ☎754・6255

共同利用施設豊島南会館・荘園会館管理人

同会館(豊島南1・8、5、荘園1・7・13)の管理人を募集します。主な条件などは次のとおりです。

勤7月1日(土)から(応相談) **勤**7月1日(土)から(応相談) 時(開館は午後10時まで。火曜日、祝日の翌日、年末年始は休み) **対**会館に住み込みで施設管理ができる方 **問** コミュニティ推進課 ☎754・6641

オーブ・池田賞

内男女共同参画のための社会的システム作りに積極的に取り組まれている方への表彰 **対**市内在住・在勤の方、市内で活動している個人・団体・グループ・事業者 **定**1件(選考あり) **申**7月31日(月)までに応募用紙に必要事項を記入し、直接またはメールで人権・文化国際課 ☎754・6

23-1 **JICA海外協力隊**
edaosaka.jp

2023年春募集説明会

時 6月①11日(日)②17日(土)午後2時～4時(入退場自由)
場 ①A P 大阪駅前(大阪市北区梅田1・12・12)②グランキューブ大阪(大阪市北区中之島5・3・51) **内** 7月3日(月)まで募集する開発途上国に貢献するボランティアについて **問**(公社)青年海外協力協会J O C A 大阪 ☎06・4860・7700 **✉** boshu-osaka@joca.or.jp

5年住宅・土地統計調査員

内 調査対象の世帯などを訪問し、調査票の配布や回収など(活動に応じて、算定された報酬が支払われます)(募集地域)細河地域(伏尾台は除く)(調査期間)8月下旬～10月中旬 **対** 市内在住の20歳以上で、個人情報などの秘密を保護し、責任をもって調査事務を遂行でき、警察・税務・選挙運動などに直接従事していない方 **申** 履歴書を持って総務課 ☎754・6444
※事前に電話で持参日をご連絡ください。

絡ください。

府介護支援専門員

時 (試験日) 10月8日(日) **申** 6月26日(月)(消印有効)までに受験申込書に必要事項を記入し、所定の封筒による簡易書留で府地域福祉推進財団ケアマネ係 ☎06・6763・8044 **問** 地域支援課 ☎754・6256 ※受験申込書は同課で配布。

催し

水に関する書道作品展

時 6月5日(月)～9日(金) **場** 市役所1階ロビー **内** 市内小学校4年生の水に関する書道展 **問** 経営企画課 ☎754・6069

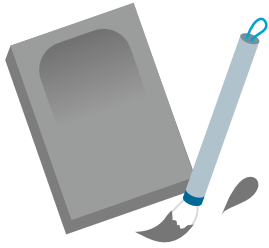

茶臼山公園健康運動教室

時 6月6日(火)午前10時～11時

時、現地集合 **場** 同公園(雨天中止) **内** 園内の健康遊具を使った全身運動、ストレッチ、古墳外周ウォークなど **定** 30人 **問** 都市公園管理センター ☎751・3070

市三曲協会合奏研究発表会

時 6月11日(日)午前10時～午後3時30分(昼休憩あり) **場** くれは音楽堂 **内** 箏・三味線・尺八の演奏 **問** 社会教育課 ☎754・6295 ※駐車場はありませんので、車でのご遠慮ください。

池田城跡公園 白ゆりまつり

時 6月11日(日)午前11時～午後4時(雨天中止) **場** 池田城跡公園 **内** 手作り雑貨、軽食、抹茶たて出し、ワークショップ、ダンス、楽器演奏など **問** 同園 ☎753・2767

幼児の知力・体力向上事業

(1)げんきさんの遊び歌ライブ **時** 6月17日(土)午前①10時～10時30分②11時～正午 **場** 総合スポーツセンター **内** 小倉元気さんの遊び歌に合わせて、親子で楽しく体を動かす

対 ①0～1歳②2歳以上の未就学児の親子 **定** 各40組 (2)どこでもプレイパーク **時** 6月23日(金)①午前10時～正午②午後1時～3時(雨天中止) **場** 池田駅前てるてる広場 **内** 用意したさまざまな遊び道具を使い、発想豊かに自由に遊ぶ **対** 未就学児の親子 **定** 各50組 **申** (1)(2)ともに6月2日(金)午前9時から直接または電話で水

月児童文化センター ☎761・9233 **問** 地域教育課 ☎754・6612

市吹奏楽団6月の音楽会

時 6月18日(日)午後1時30分～4時 **場** 呉服小学校 **内** いろいろなジャンルの曲を演奏 **問** 社会教育課 ☎754・6674 ※駐車場はありませんので、車でのご遠慮ください。

移動図書館「さつき号」巡回日程

ステーション	巡回日	時間
敬老会館	6月9日・23日の金曜日	午後1時20分～1時50分
東畑公園		午後2時10分～2時40分
アルビス五月ヶ丘		午後3時～3時50分
伏尾台北公園	6月10日・24日の土曜日	午後1時20分～1時50分
ほそごう学園		午後2時～2時40分
セラージュ玄関前		午後2時50分～3時20分
伏尾町バードヒルズ	6月2日・16日・30日の金曜日	午後1時20分～2時
ポプラ東山		午後2時10分～2時50分
ふらっとイケダ		午後3時～3時30分
紀部神宮	6月3日・17日・7月1日の土曜日	午後3時40分～4時10分
神田小学校		午後1時20分～1時50分
消防署玄関前		午後2時～2時40分
十二神社		午後3時～3時30分
くすのき学園		午後3時50分～4時20分

募集

催し

税金・保険年金

産業・仕事

環境・安全

相談・その他

福祉

高齢者

健康

スポーツ

子育て

ミュージアムガイド 6月

歴史民俗資料館

【住所】五月丘1-10-12 ☎751・3019 【開館時間】午前9時～午後5時 【休館日】月・火曜日(祝・休日は開館)、6月1日(木)～4日(日)は展示替えのため休館

■企画展「新収資料展」

当館が近年収蔵した資料の一部を紹介します。

時【前期】6月7日(水)～7月30日(日)【後期】8月5日(土)～10月1日(日)

■常設展「目で見る池田の歴史」

旧石器時代から現代に至る池田の歴史を概観。

時 6月7日(水)～7月30日(日)、8月5日(土)～10月1日(日)

市立上方落語資料展示館

「落語みゅーじあむ」

【住所】栄本町7-3 ☎753・4440 【開館時間】午前11時～午後7時 【休館日】火曜日(火曜日が祝日の場合は翌日) 【料金】無料(落語会などは木戸銭あり) ※落語会など開催の場合は、入場を制限する場合があります。

落語みゅーじあむ寄席

時 6月10日(土)午後2時～3時30分 内 桂小留、桂三ノ助、月亭遊方 ¥1,500円(前売り1,000円) ※チケットは同館で販売(前売り券は前日までに電話予約可)。



時 6月1・15日(木) 内 池田のまち角に図書館をつくる運動実行委員会(同館内) ☎751・2508

時 7月29日(土)・30日(日)午後5時

石橋まつり夜店出店者

☎751・0421
i-shakyo.or.jp 内 同事務局

時 ①②③8月24日(木)④7月9日～8月20日の日曜日 内 ①

参加ください ながら火祭り

会あり。

54・6244 ※事前説明

シテイプロモーション課 ☎754・6244
gangarastaff@gmail.com 内

4 ※詳細は市ホームページを確認ください(申込用紙ダウンロード可)。

参 内 同課 ☎754・6244

記入し、6月15日(木)午後7時に石橋会館で行う選考会に持

池田商工会議所、石橋図書館、シテイプロモーション課

必要 定30店 ¥2万円 申

と市内各種団体に所属している方。地域の団体以外の方は

(子どもたいまつ)小学1～3

年生(保護者1人同伴)②(八

丁鉦・半鐘)小学4年生～中

学生③(大たいまつ・巡行運

営スタッフ)高校生以上④た

いまつ制作 定①②20人③10

人④若干名 ¥①②500円

(保護者も必要) 申7月2日

(日(必着)までに往復はがきに

区分・住所・学年・氏名(ふ

りがな。①は保護者名も必

要)・電話番号・性別を書いて

郵送またはメールでながら

火保存会(T563・005

2、城山町1・16、谷澤宛)

gangarastaff@gmail.com 内

シテイプロモーション課 ☎7

まち角の図書館です

(日)21日(水)は臨時休館します。

図書館

蔵書点検のため、6月11日
呉服町1・1サンシテイ池田
3階 ☎751・2508
開館時間 午前10時～午後8
時(日曜日、祝・休日は午後6
時まで)、休館日は毎月第3水
曜日

石橋図書館

石橋1・23・6(ツナガリエ石橋内) ☎760・23383
開館時間 11月～土曜日午前10時～午後8時(日曜日、祝・休日は午後6時まで)、休館日は第1水曜日

蔵書点検のため、6月2日(金)～7日(水)は臨時休館します。

中央公民館

菅原町1・1 ☎754・6299
開館時間 11月午前9時～午後9時(日曜日、祝・休日は午後5時まで。ただし、受付時間は午後5時まで)、休館日は第1火曜日

池田市茶華道連盟月例釜

時 ①6月4日(日)②7月2日(日)
午前10時～午後3時 内 ①裏千家・寺本宗静②表千家役員
合同による懸釜 ¥各800円

絵本で子育てしませんか

時 6月16・23・30日(金)午前10時～11時30分 内 絵本の魅力やメディアの弊害・絵本の「読み聞かせ」が育むもの 対 市内在住・在勤の0歳～未就学児と保護者(保護者のみも可) 講(特非) 一絵本で子育て「センター・大長咲子など定15組 持 おむつ、ミルク、

お茶、筆記用具、マスク 申
6月3日(土)午前10時から電話で同館

美味しい紅茶の淹れ方 基本のホットティー& アレンジティー

時 6月20日(火)午前10時～午後1時 内 紅茶についての話、紅茶の淹れ方説明と実習やスコーンとサンドイッチ作

さくらまつり写真コンテスト

市長賞に佐藤宣夫さん



市長賞作品

第69回池田五月山さくらまつり写真コンテストに58点の作品が寄せられました。審査の結果、入選作品は次の方々に決まりました。(敬称略)

- 〈市長賞〉 佐藤宣夫
- 〈商工会議所会頭賞〉 荒牧正弘
- 〈市民カーニバルいけだ・いらっしやい祭振興会特別賞〉 塚原正美
- 〈観光協会会長賞〉 齊藤俊雄
- 〈(一財)いけだ市民文化振興財団会長賞〉 塚原由雄

問 シティプロモーション課 ☎754・6244

りの実習、ミニアフタヌーンティーの試食 対 市内在住・在勤の方 講 管理栄養士・楠本薫 定 16人 ¥1800円
申 6月3日(土)午前9時30分から費用持参で直接同館

市美術展作品募集

9月10日(日)～16日(土)に開催する美術展の作品を募集します。

時(受け付け・搬入) 8月19日(土)・20日(日)午前10時～午後5時 内 絵画・書・彫刻・工芸・写真の5部門。1部門につき1人1点。未発表の自作品に限る。規格外や破損しやすいものは不可 対 中学生を除く満15歳以上(市民以外も可) ¥1部門1000円(平成17年4月2日以降生まれの方は無料) 申 申込書に必要事項を記入し、受け付け・搬入時に作品と共に直接同館 ※募集要項・出品申込書は、同館や市役所1階ロビーなどで配布。市ホームページからもダウンロード可。

ふらっといけだ

古江町523・1 ☎752・6395
開館時間 11月午前9時～午後5時、休館日は土・日曜日、祝・休日 ※会議室や図書資料室は「学習室」として開放。上靴、飲み物、タオル、マスクは持参してください。Wi-Fi利用可。

クチトレ講座

時 6月9・23日(金)午前10時～11時 内 呼吸法や言葉遊びで誤えん防止や脳の活性化を図る



募集

催し

税金・保険年金

産業・仕事

環境安全

相談・その他

福祉

高齢者

健康

スポーツ

子育て

※ふらっとイケダ続き。

リラックスイケダと瞑想めいそう

時 6月13・27日(火)午前10時～11時
持 ヨガマットかバスタオルとスポーツタオル

「ふらっとイケダ」健康相談

時 6月14日(水)午後2時～3時
内 医師による健康相談

「近所お誘い講座

時 6月16日(金)午前10時～11時
内 夏バテ防止のキーマカレー作り 講管理栄養士・田中麻理
定 12人 定 2000円 申
6月12日(月)までに電話で同所

脳トレ体操

時 6月28日(水)午後1時30分～2時30分

健康太極拳教室・前期

時 月曜日午前10時～11時30分
※午前11時～11時30分はステップアップコース。

リズム&ストレッチ体操

時 木曜日午前10時～11時

ダイバーシティセンター

石橋1・23・6ツナガリエ石橋5階 ☎7355・7588
☐idc@city.ikeda.osaka.jp
開館時間 午前9時～午後8時(窓口受付は午後5時まで、休館日は第1水曜日)

6月23日～29日は男女共同参画週間

今年のキャッチフレーズは「無くそう思い込み、守ろう個性」

古江浄水場見学会



時 6月3日(土)午前9時～午後1時(受付終了は正午) 場 古江浄水場
内 施設見学会や体験型水質実験、水道管を使った工作、消防ハシゴ車に乗ろう(小学生以上が対象。雨天中止)、市内児童の書道作品展など
持 上靴 ※車での来場可。

問 経営企画課 ☎754・6069

性 みんなでつくる、みんなの未来。』です。この期間に合わせて啓発展示を行いますのでご覧ください。

時 6月①1日(木)～30日(金)②12日(月)～28日(水) 場 ①ツナガリエ石橋②市役所1階ロビー
問 ①ダイバーシティセンター ②人権・文化国際課 ☎754・6231

「ホゼアさんとEnjoy English」親子クッキング

時 6月10日(土)午後1時～3時
内 アメリカ人のホゼアさんと親子でクッキング(スイーツを1品作ります) 対 小学3～6年生と保護者 定 15組 ¥1500円(1人当たり) 申 電話またはメールで同センター



にほんごカフェ

時 火・水・木曜日(祝・休日は除く)午前10時～11時30分

内 ボランティアとの日本語交流 対 外国人市民



TBY「To Be Yourself」外国にルーツを持つこどもの居場所事業

時 土曜日午前10時～11時30分(祝・休日は除く) 内 日本語の勉強や宿題をサポートなど 対 外国にルーツを持つ子ども(小・中学生) 定 5人

ベトナム語ができる方を募集

ベトナム語で学校園での通訳や行政文書の翻訳ができる方を募集しています。詳細はお問い合わせください。

緑のセンター

五月丘5・2・5 ☎752・7082
開館時間 午前9時～午後5時、休館日は火曜日
※各教室は事前申し込みが必要。同センターの展示室は緑に関する展示に利用できます。緑の園芸相談は第1・3金曜日、第2・4土曜日午後1～4時。

展示

●ラタンアート作品展 時 6月8日(木)～19日(月)

池田自然観察会

時 6月18日(日)午前10時～午後、緑のセンター集合・解散
(雨天中止) 内 五月山自然観察インストラクターと五月山のキノコや虫たちの観察 料 3000円 持 水筒、帽子、タオル ※小学生以下は保護者同伴。



カルチャープラザ

天神1・9・3 ☎762・7777
開館時間 午前9時～午後9時 ※アゼリアカルチャーカレッジ(要予約) ☎761・0660。

アゼリアカルチャーカレッジ(一日体験講座)

●50℃洗い(基礎コース)
時 6月14日(水)午前11時～午後2時 料 5350円

●アロマで元気に生き生き元脳に

時 6月22日(木)午後1時～2時30分 料 4400円

●ハンドトリートメント検定講座

時 6月25日(日)午前10時30分～午後4時30分 料 38940円

●正座をしないテーブル茶道

時 6月27日(火)午前10時30分～正午 料 3800円



エコミュージアム

菅原町1・1 ☎752・7711 info@ikedaeocomuseum.org
開館時間 午前10時～午後6時(日曜日・祝日は午前10時～午後5時)、休館日は第1・3火曜日、年末年始

近郊で採れた野菜の販売

時 ①水曜日 ②金曜日 ③④⑥月15日(木)午前10時～午後3時 ②のみ午前11時～午後6時

内 ①細河の新鮮野菜 ②無農薬・無化学肥料栽培野菜 ③市内野菜など ④豊能町牧・里山野菜 ※完売次第終了。

リユースと食のマルシェ

時 6月18日(日)午前10時～午後1時(雨天縮小) 場 池田駅前公園、中央公民館 内 リユース品や近隣地域の野菜の販売、フードドライブなど



企画展示

四季のしつらえ〜夏〜

時 6月21日(水)～7月12日(水) 場 中央公民館 内 リユース品を取り入れた暮らしのあれこれ夏編

ものづくり工房「ミシンを使わないでつくる単行本カバー」

時 6月22日(木)午前10時30分、午後1時30分(1回60分) 定 各3人 料 300円 持 生地(15×45cm)1枚、チャコペンシル、木工用ボンド、布切り

はさみ、単行本1冊、持ち帰り用袋 申 事前に直接または電話、メールで同所



企画展示「着物を着て写真を撮ろう」

時 6月25日(日)午前10時(所要時間45分) 定 5人 料 800円 持 着物(コーナーにある着物も使用可) 申 事前に直接または電話、メールで同所

フードドライブ〜眠っている食品を役立てよう〜

時 6月25日(日)まで 内 家庭で余っている食品(消費・賞味期限内)を持ち寄り、市内の「いごも食堂」や「おとな食堂」などで活用 対 消費・賞味期限が5年11月1日以降の未開封の、米、乾麺、缶詰、レトルト・インスタント食品、菓子、調味料など ※消費・賞味期限が不明の食品、生鮮食品、アルコールは引き取り不可。

関関COLORS カラースタスクール

関関カラースタ店舗(栄町商店街内) colors.school@gmail.com
※質問・申し込みなどはメールで受け付け。

親子リトミックこあら

内 音楽にあふれる親子時間を一緒に楽しむ **定**各10組 **¥**各500円 **持**飲み物

日付	時間	内容	対象
6月6・20日(火)	午前10時～10時40分	キッズリトミック	1歳6カ月～未就園児
	午前10時50分～11時20分	ベビーリトミック	2カ月～8カ月ごろ
	午前11時30分～午後0時10分	プチリトミック	8カ月～1歳5カ月ごろ

フラダンス体験会

時 6月17日(土)午後2時～3時
内 ハワイアンの曲で楽しく踊る **問**中野 ☎090・9706・7637

税金・保険年金

市・府民税納税通知書の送付

5年度市・府民税納税通知書を6月上旬に送付します。市・府民税を特別徴収(給与から天引き)されている方、非課税の方は送付対象外です。対象の方で通知書が届かない場合は、課税課にお問い合わせください。

問 同課 ☎754・6222

※給与からの特別徴収による税額通知書は、勤務先にすでに発送しています。3月16日以降に提出された市・府民税申告書や所得税の確定申告書の内容については、通知書に反映されない場合があります。その場合、処理を行った後、税額決定または変更の通知書をお送りします。

市・府民税第1期分の納税

時(納期限) 6月30日(金) **場**

(納付場所) 金融機関、市役所1階の銀行窓口、コンビニ、地方税統一QRコード(e-Tax)対応のスマホ決済アプリ、地方税お支払サイト(クレジットカード)、インターネット

納税は口座振替で

ツトバンキングなど **問** 納税課 ☎754・6225

市税(市・府民税、固定資産税・都市計画税、軽自動車税(種別割))の口座振替の申し込みは、納税通知書記載の金融機関で受け付けています。

申 口座振替(自動払込)申込書、納税通知書、預貯金通帳、通帳届出印を持って金融機関 **問** 納税課 ☎754・6225



5年度市・府民税所得証明書や課税・非課税証明書の発行

時 6月1日(木)から **問** 課税課 ☎754・6222 ※マイナンバーカードによるコンビニ交付も同日から可能です。

国民年金のメリット

◎ 終身保障

老齢年金は受け始めてから亡くなるまで、生涯受け取ることが出来ます。

◎ 不測の事態への備え

保険料をきちんと納めていれば、老後だけでなく事故や

病気で障がいが残った場合、障害基礎年金が受けられます。また、一家の収入を支えている方が亡くなったとき、残された配偶者や子どもは遺族基礎年金を受けられます(いずれも一定の要件あり)。

◎ 税制上の優遇

納めた保険料は、全額が社会保険料控除の対象になります。

◎ ほかの公的年金と通算可

老齢基礎年金は加入期間10年以上で受給権が発生し、40年の納付で満額となります。厚生年金や共済組合への加入期間がある場合、それらの期間も通算されます。

◎ 基礎年金額の一部は国が負担

国民年金は、国が責任をもって運営する制度です。受け取る年金額の一部は国が負担しています。

問 国保・年金課 ☎754・6395

産業・仕事

ご利用ください

求職者支援訓練制度

ハローワークが行う職業相

本市へのふるさと納税による寄付金のご報告

4年度は、全国から7,397件、1億6,317万9,919円の寄付が寄せられました。集まった寄付金は各基金へ積み立てます。また寄付金を活用した事業は①救助活動事業②農業用施設管理事業③池田市民カーニバル開催事業④猪名川花火大会開催事業⑤観光促進事業⑥共同利用施設管理事業です。

同年度の寄付金の内訳や寄付者情報など、詳細は市ホームページをご覧ください。 **問** 商工振興課 ☎754・7005



万一の浸水被害に備えて「土のうステーション」のご利用を

大雨や台風に備えて土のうステーションを設置しています。土のうの重さは、1袋15~20kgです。水害への備えとして、必要な分をお持ち帰りください(原則1人10袋まで)。なお、土のうを運ぶための車などは、各自で用意してください。※土のうの回収は行いません。設置場所の地図は、市ホームページをご覧ください。

土のうステーション設置場所一覧

設置場所	住所	設置場所	住所
市役所駐車場	城南1-1-1	早苗の森会館	神田4-7-2
木部会館	木部町136	光明公園	城南3-5-3
水月公園	鉢塚3-6-1	石橋小学校正門前	井口堂3-3-30
姫室・室町会館	姫室町3-1	石橋駅前公園	石橋1-15

☎土木管理課 ☎754・6270



高齢者の運転免許証自主返納を支援

5年4月1日以降に運転免許証を自主返納した後期高齢者に、阪急バスICカード「hanica(ハニカ)」2,000円分を補助します。

受付時期	6年3月29日(金)まで
受付場所	交通道路課
配布対象	①申請日に本市の住民基本台帳に記載されている方 ②「申請による運転免許の取消通知書」の通知日と同一年度内に75歳以上の誕生日を迎える方 ③4月1日以降に全部の運転免許証を自主返納し「申請による運転免許の取消通知書」の交付を受けた方 ※一部返納および運転免許証の有効期限を迎え、更新手続きをしない場合は対象外。
持ち物	①申請書 ②「申請による運転免許の取消通知書」の写し ③ハニカの新規購入またはチャージ費用の領収書 ④本人確認書類
申請方法	上記書類を持って直接同課 ※ご家族など代理人による手続き不可。

※申請および請求は対象者1人につき1回限り。詳細は市ホームページをご覧ください。

☎同課 ☎754・6281



談で職業訓練受講講の必要性が認められた求職者(雇用保険を受給できない方など)を対象に、3~6カ月間の訓練と終了後3カ月間の就職支援を実施します。

☎ハローワーク池田 ☎751・2595 ※収入や資産などの支給要件を満たすと、訓練受講中に職業訓練受講給付金が支給されます。

手続きをお忘れなく 労働保険の年度更新

事業主は、労災保険や雇用保険についての申告と納付の手続きが必要です。

☎時(手続期間) 7月10日(月)まで
☎年度更新コールセンター ☎0120・665・776
☎※開設期間は7月21日(金)まで。受付時間は午前9時~午後5時(土・日曜日、祝日は除く)。保険料の納付については大阪労働局労働保険徴収課 ☎06・4790・6330。労働保険の適用については同労働保険適用・事務組合 ☎06・4790・6340



市民朝市

☎時 6月4日(日)午前9時~11時30分(雨天時は11日(日))
☎場 池田駅前公園 ☎内 手作り品、日用品などを販売
☎市民朝市実行委員会(環境政策課内) ☎754・6240
※売り切れ次第終了。

環境・安全

訓練です！ 防災無線のサイレンを鳴らします

防災行政無線を、次の日程で市内全域に一斉鳴動させる訓練を実施します。

時 6月4日(日)正午 **間** 危機管理課 ☎754・6263
※詳細は市ホームページをご覧ください。

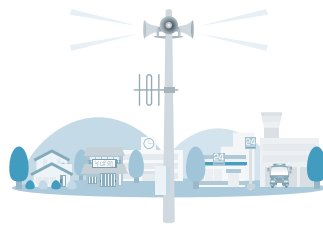

危険物安全週間が始まります

6月4日(日)～10日(土)は「意志つなぐ 連携プレーで事故防ぎ」を推進標語に掲げた「5年度危険物安全週間」です。身の周りにおける危険物は、ガソリンや灯油、消毒用アルコールなどがあります。特にガソリンは、引火点が低く揮発性も高いため、とても危険です。
コロナ禍で特に注意が必要なのは、手指消毒用アルコール

ルです。高温になる車中や直射日光が当たる場所での保管を避け、多量の保管をする場合は、消防本部までご相談ください。

また、ご家庭で危険物を取り扱う場合、次の事項に注意してください。

- 子どもの手の届くところに置かない
- 定期的に換気する
- 危険物の使用中は火気厳禁
- 高温になる場所には置かない

間 予防課 ☎754・3511

「Jアラート」全国一斉試験放送の実施

全国瞬時警報システム「Jアラート」の起動確認のため、防災行政無線を活用した試験放送を実施します。

時 6月7日(水)午前11時 **間** 危機管理課 ☎754・6263

木造住宅の耐震に関する個別相談会と展示会

時 8月3日(木)午前10時～正午
内 具体的な耐震診断・補強の方法、耐震に関する市の補助制度について **間** 審査指導課 ☎754・6339 ※詳細

は、広報いけだ7月号に掲載予定。

箕面有料道路(箕面グリーンロード)の通行料金について

箕面有料道路(箕面グリーンロード)の利用促進のため、通行料金割引の社会実験が、6年3月31日(日)まで継続されることになりました。

内 通行料金(普通車)通常630円→420円(軽自動車等)520円→360円 **間** 大阪府都市整備部道路室 道路整備課 ☎06・6944・9278、大阪府道路公社 ☎06・6941・2511 ※ETCも現金も終日割引の対象となります。

相談・その他

マイナンバーカード 休日開庁で受け取り

同カード申請後、約1～2カ月後に市から交付通知書を送付しています。同通知書に記載された期日までに受け取りができなかった方も、同カードの受け取りが可能です。

時 6月11・25日(日)午前9時～正午 **場** 総合窓口課 **間** 同課

☎754・6243 ※詳細は「交付通知書」と「個人番号カードお渡しのご案内」をご覧ください。

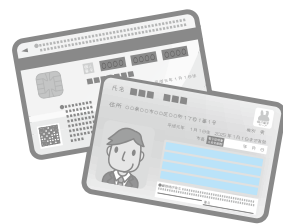

市子ども会 親睦かるた競技大会結果

3月26日(日)に開催された「第46回市子ども会親睦かるた競技大会」の結果は次のとおりです。

- ◎小学生の部
 - 〈1位〉北豊島A 〈2位〉北豊島B 〈3位〉伏尾台 〈4位〉五月丘小学校区A
 - ◎中学生の部
 - 〈1位〉秦野小OB・OG B 〈2位〉北豊島 〈3位〉秦野小OB・OG A
 - ◎一般の部
 - 〈1位〉伏尾台アラサー 〈2位〉呉羽の里 〈3位〉マケナイゾー(伏尾台)
- 間** 地域教育課 ☎754・6296

法律・労働・その他相談

法律相談	時 6月の火曜日午後1時～4時30分(1人30分以内) 場 市役所1階相談室 内 離婚や金銭トラブルなど民事上の問題。相談員は大阪弁護士会所属弁護士 定 7人 申 実施日前日の午前9時から電話で広報広聴課 ☎754・6200 ※同種の相談は1回限り。同一の方による相談は月1回限り、年度2回まで。	
司法書士相談	時 6月7・21・28日(水)午後1時～4時(1人30分以内) 内 クレジット・消費者金融、多重債務、相続、不動産登記など(28日は相続・登記相談のみ)。相談員は大阪司法書士会会員 定 6人	場 市役所1階相談室 申 原則、各実施日の2週間前～前日(税理士相談は6月9日(金)まで)に電話で広報広聴課 ☎754・6200
行政書士相談	時 6月9日(金)午後1時～4時(1人30分以内) 内 遺言書・契約書の作成など。相談員は大阪府行政書士会豊能支部会員 定 6人	
税理士相談	時 6月12日(月)午後1時～4時(1人30分以内) 内 所得税、相続税、贈与税、確定申告など。相談員は近畿税理士会豊能支部会員 定 6人	
宅地建物取引士相談	時 6月13日(火)午後1時～3時(1人30分以内) 内 不動産取引や契約など。相談員は大阪府宅地建物取引業協会北摂支部会員 定 4人	
土地家屋調査士相談	時 6月14日(水)午後1時～4時(1人30分以内) 内 土地の境界や表示登記の手続きなど。相談員は大阪土地家屋調査士会北摂支部会員 定 6人	
就労相談	時 水・金曜日午前10時～午後4時 内 就職のための相談や支援。相談員は地域就労支援コーディネーター。ただし、就職のあっせんは行いません 対 障がい者、ひとり親家庭の親、高齢者などで働く意欲や能力がありながら就労が困難な方	場 しごと相談・支援センター(市民活動交流センター内) 申 前日までに同センター ☎751・0574 問 商工振興課 ☎754・6230 ※左記時間内の来所が困難な場合はお問い合わせください。
労働相談	時 水・金曜日午前10時～午後4時 内 不当解雇や賃金不払いなど、さまざまな労働問題に関する相談。相談員は社会保険労務士 対 市内在住・在勤の方	
人権・生活相談	時 月～金曜日午前9時～午後5時 場 人権文化交流センター 内 人権問題や生活の悩みごとなどの相談 ※電話相談あり。	申 人権協会 ☎752・8226
人権相談	時 金曜日午後1時～4時(1人60分程度) 場 市役所1階相談室 内 人権侵害など人権問題の相談	(土・日曜日、祝日は除く)
出張労働相談(大阪府)	時 第1・3・5木曜日午前10時～午後1時と第2・4木曜日午後1時30分～4時30分 場 市役所1階 内 不当解雇や賃金不払いなど、さまざまな労働問題 対 府民や府内在勤の方 申 前日までに府労働相談センター ☎06・6946・2600	問 府労働環境課 ※来所面談のみ(要予約)。
建築物に関する相談	時 月～金曜日(祝・休日は除く)午後1時～4時 場 市役所6階 内 ①耐震化やコンクリートブロック塀に対する補助金②空き家や解体(除却)に関する相談 申 ①審査指導課 ☎754・6339②都市政策課 ☎754・6283	
女性のための相談	時 (専門相談) 6月3・17日(土)、5・12・19・26日(月)、9日(金)、22日(水)午後1時～4時 (電話相談) 火・水・金曜日午前10時～午後3時 場 ダイバーシティセンター 内 女性相談員による女性の生活上のさまざまな悩みについての相談	申 専門相談は月～土曜日午前9時～午後5時に同センター ☎768・8034
外国人のための相談	時 月～土曜日午前9時～午後5時 場 ダイバーシティセンター 内 生活上のさまざまな相談について	問 同センター ☎735・7588
市営葬儀相談	時 6月7・21日(水)午後1時～4時 場 市役所1階相談室 内 市営葬儀に関する事前相談(葬儀の流れや費用の見積もりなど)。相談員は(特非)関西コミュニティ協会	問 総合窓口課 ☎754・6243

福祉

ひとり親家庭向け 弁護士・専門員相談

時 ①6月20日(火)②7月7日(金)
午後1時～4時 **内** ①弁護士
②専門員による養育費や面会
交流などの相談 **問** 子育て支
援課 ☎754・6525 ※
離婚前の方も対象。詳細は市
ホームページをご覧ください。

ひとり親家庭の親などの ための就業支援講習会

時 7月29日～9月9日の土曜
日午前10時～午後4時(全6
回。講座初日の就職セミナー
の受講必須) **場** 府立母子・
父子福祉センター **内** ケアマ
ネージャー試験対策 **対** ひと
り親家庭の母・父、ひとり親
で寡婦の方 **定** 20人(抽選)
料 6000円 **申** 6月29日(木)

までに往復はがきに、講座
名・住所・氏名・年齢・職業・
電話番号・志望動機・過去に
当センターで受講した講座・
MTA環境の有無・保育希望
者は子どもの氏名と年齢(対
象は2歳(就学前)を記入し、
同センター(T537・00
25、大阪市東成区中道1・

コンビニで各種証明書を交付

マイナンバーカードを使ってコンビニと伏尾台コミュニ
ティプラザ内で、各種証明書が下表のとおり取得できます。ま
た、個人住民税の税関係の証明書については、5年度と4年
度の2年度分が取得できます。

場 マルチコピー機が設置されている全国のコンビニ **持** マ
イナンバーカード(個人番号カード) ※4桁の暗証番号が
必要。

種 類	取得可能時間	手数料
住民票の写し	午前6時30分～午後11時	300円
印鑑登録証明書		
戸籍全部・個人事項証明書	午前9時～午後5時15分 (平日のみ)	450円
戸籍の附票の写し		

問 総合窓口課 ☎754・6243

種 類	取得可能時間	手数料	
住 個 民 税 人	午前6時30分～午後11時	300円	
			課税・非課税証明書
			所得証明書 納税証明書

問 課税課 ☎754・6222(納税証明書は納税課 ☎754・6225)

※コンビニ交付では、印鑑登録証での印鑑登録証明書の発行
はできません。戸籍全部・個人事項証明書、戸籍の附票の写
しは本市に本籍地がある方に限ります。伏尾台コミュニ
ティプラザでの交付は午前10時～午後6時
(休館日を除く、戸籍は平日午後5時
15分まで)。税関係の証明は本市に課
税情報がない場合は発行できません。
納付後、納税証明書に反映されるまで
最大3週間かかります。

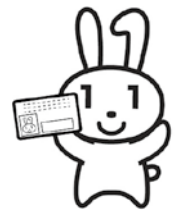

市営車椅子常用者向け 住宅入居者

3・59) ☎06・6748・0
263 **問** 高齢・福祉総務課
☎754・6250

内 狭間池住宅1階(旭丘3・
7、間取り3K)。家賃は収入
基準による **対** 車椅子常用者
(身障手帳1級または2級)で
同居する親族がいて、収入基
準を満たす方 **定** 1戸(抽選)
申 6月16日(金)までに直接障が
い福祉課 **問** 同課 ☎754・
6255

池田市暮らしの便利帳2023

～事業者の皆さんから広告を募集～

今年度、各種手続き案内をはじめとした行政情
報などを1冊にまとめた「暮らしの便利帳」を3
年ぶりに発行します。(株)サイネックスとの協働発
行で、市内全戸に配布する予定です。作成や配布
の経費は同社広告収入で賄い、市の費用負担を伴
わない官民協働発行です。事業者の皆さんに便利
帳への広告掲載を募るため(株)サイネックスの社員
がお伺いすることがありますので、ご理解とご協
力をお願いします。広告掲載の詳細は同社(☎06・
6766・3350)までお問い合わせください。

問 広報広聴課 ☎754・6202



移動支援のサービス範囲変更

地域生活支援事業（移動支援）のサービス範囲に、学校への通学支援が追加になりました。

対小・中学生、高校生で、ひとりでの通学が困難な障がい児のうち、保護者の付き添いが困難であると認められる方
問障がい福祉課 ☎754・6255

『福祉のてびき』が新しくなりました

障がい福祉課窓口で配布しています。

問同課 ☎754・6255
※市ホームページからもダウンロード可。

有料道路における障がい者割制度の対象となる自動車の範囲が変更

自動車の1人1台要件が緩和され、事前に障がい者割引に登録されていない自動車による通行についても、割引の対象となります（事前に障がい福祉課またはオンラインで申請が必要）
問有料道路割引登録係 ☎045・477・

1233

市総合福祉施策推進審議会委員

審議会委員

内福祉施策に関する重要事項について審議するための会議（平日に年1回程度開催）への参加。任期は2年（7月～7年6月）**定**1人 **申**6月14日（水）（消印有効）までに「これからの福祉に関する提言や希望など」を400字程度にまとめ、住所・氏名・年齢・職業・電話番号を書いて直接または郵送、メールで高齢・福祉総務課（〒563・8666、住所不要）☎754・6250 **✉**fukushi@city.ike-da.osaka.jp ※応募者多数の場合などは選考あり。

生理用品を配布しています

さまざまな理由で生理用品の購入ができない方へ、生理用品を配布しています。

＜ダイバーシティセンター＞時
午前9時～午後8時（第1水曜日は休館）
＜市民活動交流センター＞時
午前9時～午後9時30分（月曜日は休館）
問ダイバーシティセンター ☎768・8034

高齢者

オレンジ（認知症）の会

時・場左表 **内**出合いや対話を通し、認知症の理解を深める
対認知症の方とその家族、認知症について知りたい方など **定**各10人 **申**地域支援課 ☎754・6288

オレンジ（認知症）の会

場所	住所	日時
中央公民館	菅原町1-1	6月7日（水） 午後2時～3時30分
マックシールスクール	天神1-6-12 （異病院向かい）	6月17日（土） 午後2時～3時30分
ダイハツ企業年金基金会館	桃園1-2-13	6月21日（水） 午後2時～3時30分



救急医療情報キット キットあんしんふくまるくんを配布

独居や高齢者世帯、障がい者の安全・安心を確保するため、緊急連絡先や持病・かかりつけ医などの医療情報を専用保管容器に入れ、自宅の冷蔵庫に保管しておき、万一の事態に備えるものです。救急時に駆けつけた救急隊員が冷蔵庫からキットを取り出し、その情報を活用し迅速・的確に医療機関へ搬送します。医療機関もキットの情報を活用し、よりの確な救命活動が可能となり、ご家族への連絡もスムーズに行えます。

対65歳以上の独居や高齢者世帯、障がい者などの市民 **申**保険証や免許証などの本人確認書類を持って高齢・福祉総務課または右表の地域包括支援センター **問**同課 ☎754・6123



◎地域包括支援センター

池田・五月丘小学校区	さわやか地域包括支援センター	☎754・6789
ほそごう・秦野小学校区	伏尾地域包括支援センター	☎752・1649
呉服・神田小学校区	のぞみ地域包括支援センター	☎080・7438・7083
石橋南・北豊島小学校区	石橋異地域包括支援センター	☎763・0363
石橋・緑丘小学校区	井口堂異地域包括支援センター	☎763・0300

認知症セミナー 「教えて、認知症について」

時 6月14日(水)午後2時～3時
30分 場 中央公民館 内 認知症の理解と備え 対 自身や身近な人の認知機能について気になっている方 定 20人 申 地域支援課 ☎754・6288

栄養講座 かしく食べて、イキイキ長生き

時 6月26日(月)午後2時～3時30分 場 保健福祉総合センター 内 栄養バランスの取れた食事 対 65歳以上の市民 定 30人 申 6月5日(月)から地域支援課 ☎754・6288

あたまとからだのYobou体操

時 ①6月27日から②9月26日からの火曜日(各全8回)午前10時～正午、午後1時～3時(おおむね隔週で実施) 場 池田泉州銀行池田営業部(城南2・1・11) 内 日常における認知症予防の体操および計測(もしくは計測のみ) 対 65歳以上の市民 定 各20人 申 6月5日(月)から「いつもyobouいけだ」運営事務局 ☎06・6

373・5377 ※7月18日(火)以降は ☎06・6676・8010。

調理実習

時 6月28日(水)①午前10時～11時30分②正午～午後1時30分 場 保健福祉総合センター 対 65歳以上の市民 定 各12人 申 5000円 申 6月5日(月)から地域支援課 ☎754・6288 ※6月26日(月)以降のキャンセルにはキャンセル料が発生します。

認知症サポーター養成講座

時 要相談(1時間30分程度) 内 認知症の方・家族を見守る応援者として、認知症の理解、接するときの心構えなどを学ぶ 対 市民・職場・学校・企業など5人以上のグループ 申 直接または電話で地域支援課 ☎754・6288 ※場所は各自でご用意ください。

おさがる健康相談

時 月～金曜日(祝・休日は除く)午前9時～正午、午後1時～4時 内 保健師・管理栄養士による健康や食事に関する電話相談 対 65歳以上 問

健康

保険医療課 ☎754・6258

市民健康相談

時 6月13日(火)午後2時～3時30分(1人30分) 場 保健福祉総合センター 定 3人 申 6月9日(金)までに電話で健康増進課 ☎754・6034

愛の献血にご協力を

時 6月17日(土)午前10時～午後4時30分 場 ダイエー池田駅前店 問 市献血推進協議会事務局(社会福祉協議会内) ☎751・0421

講演 お口の健康教室

時 6月29日(木)午後2時～3時30分 場 保健福祉総合センター 内 口の中のいろいろな病気 講 歯科医師・加藤秀治 定 20人 申 電話で健康増進課 ☎754・6034

新型コロナウイルスワクチン接種のご案内

5年春開始接種を実施しています。接種対象者など、詳細は接種券同封チラシやホームページをご覧ください。

問 新型コロナウイルス対策課(市ワクチンコールセンター) ☎0570・070・767 ※同コールセンターの土・日曜日、祝日の受け付けが終了します。平日午前9時～午後5時にご連絡ください。

6月は食育月間です

健康いけだ21では「朝ごはんを毎日食べる食習慣を身につけよう」をスローガンに食育推進計画を進めています。健康的な一日のスタートを切るためにも、朝食を欠かさず食べましょう。

問 健康増進課 ☎754・6034

日本脳炎2期の予防接種

場 市内指定医療機関(「令和5年度保健事業のご案内」の7ページ参照) 対 9～13歳未満(標準として小学4年生で、乳幼児期に日本脳炎の1期の予防接種を済ませた方) 申 母子健康手帳を持って保護者同伴で直接各医療機関 問 健康増進課 ☎754・6034 ※予診票は市内医療機関にあります。



健康		◎年に1度は健康チェックをしましょう。各種検診は年1回(4月～翌年3月)の受診です(胃内視鏡検査・マンモグラフィ・子宮がん検診は2年に1回)。◎受診の際は、健康保険証をご持参ください。◎各種がん検診、骨粗しょう症検診、成人歯科検診は料金の免除制度があります。◎医療機関名は、「令和5年度保健事業のご案内」をご覧ください。◎少しでも気になる症状がある場合は、検診ではなく、すみやかに医療機関での診察を受けてください。◎セットがん検診と胃がん・肺がん・大腸がん検診の両方を同じ年度内に受診できません。◎各検診とも、申込者が3人未満の場合は中止することがあります。◎検診はあらかじめ予約が必要です(大腸がんを除く)。	
項目	形態	内	容
胃がん検診	胃部X線検査(バリウム)	集団	時 6/12(月)。受け付けは13:30～15:00 場 休日急病診療所 内 問診、胃部X線撮影(バリウム)、ピロリ菌検査(希望者) 対 35歳以上 定 10人 料 1,500円、ピロリ菌検査1,000円 持 健康保険証 申 電話で同所 ※医師の問診結果によっては検査ができない場合があります。ピロリ菌検査には料金の免除制度は適用されません。
	胃内視鏡検査(胃カメラ) ※2年に1回。	個別	時 診療時間内 場 市内指定医院・病院 内・対・料・持 集団と同じ 申 電話で各医療機関
※同年度内に、胃部X線検査と胃内視鏡検査の両方を受診することはできません。また、胃内視鏡検査を受診した翌年度は市の胃がん検診を受診することはできません。			
肺がん検診	胸部X線検査	集団	時 6/5(月)。受け付けは13:45～14:45 場 休日急病診療所 内 問診、胸部X線撮影。喀痰細胞診は、50歳以上で1日平均喫煙本数×喫煙年数が600以上の方が対象 対 40歳以上 定 15人 料 喀痰なし300円、喀痰あり500円 持 健康保険証 申 5日前までに電話で同所 ☎752・1551 ※特定健康診査と同日受診可。
	低線量CT検査	個別	時 診療時間内 場 市内指定医院・病院 内・対・料・持 集団と同じ 申 電話で各医療機関
		個別	時 診療時間内 場 受け付けは肺がん検診実施医療機関、検査は市立池田病院など 内 受付機関にて問診と検査予約、検査機関にて低線量CT検査 対 50歳以上で喫煙歴や家族歴などから医師が必要と認めた方 料 ¥3,500円 持 健康保険証 申 電話で各医療機関または休日急病診療所 ☎752・1551 ※この検診には料金の免除制度は適用されません。
大腸がん検診	集団	時 (検体提出日) 月～金曜日(木曜日、祝日は除く)。受け付けは9:00～14:00 場 休日急病診療所 内 問診、便潜血検査 対 40歳以上(持のある方、生理中の方は不可) 料 ¥500円 持 健康保険証 申 容器・問診票を同所 ☎752・1551に取りに来てください	
	個別	時 診療時間内 場 市内指定医院・病院 内・対・料・持 集団と同じ 申 電話で各医療機関	
子宮がん検診 ※2年に1回。	集団	時 6/6・13・20(火)、7/11(火)・28(金)。受け付けは13:00～13:40 場 休日急病診療所 内 問診、細胞診(頸部のみ)、婦人科検診 対 西暦奇数年生まれの20歳以上(生理中の方は不可) 定 30人 料 ¥600円 持 健康保険証 申 電話で同所 ☎752・1551 ※6/6、7/11・28はマンモグラフィ、6/20はマンモグラフィ、骨粗しょう症検診、6/13は乳がん超音波検診とセット可。	
	個別	時 診療時間内 場 市内外指定医院・病院 内 問診、細胞診、婦人科検診 対 集団と同じ 料 ¥600円、体部を含む場合1,000円 持 健康保険証 申 電話で各医療機関 ※体部は医師が必要と認めた方。	
乳がん検診	超音波検診	集団	時 6/13(火)。受け付けは12:30～15:00 場 休日急病診療所 内 問診、視診、触診、乳房超音波検査 対 30～39歳 定 50人 料 ¥600円 持 健康保険証 申 電話で同所 ☎752・1551 ※子宮がん検診とセット可。生理終了後1週間目に受診するのが最適です。
	マンモグラフィ検診 ※2年に1回。	集団	時 6/6・20(火)、7/11(火)、28(金)。受け付けは9:45～14:30 場 休日急病診療所 内 問診、乳房X線撮影 対 西暦奇数年生まれの40歳以上(妊娠中またはその可能性のある方、授乳中または断乳後も乳汁分泌のある方、ペースメーカー装着の方、V-Pシャント挿入の方、豊胸術後の方、乳腺の治療中や経過観察中の方、腕の挙上や立位ができない方は不可。また、インスリンポンプおよび持続グルコース測定器を装着されている方は検診受診前にはずして受診することが可能かを主治医と要相談) 定 50人 持 健康保険証 申 電話で同所 ☎752・1551 ※6/6、7/11・28は子宮がん検診、6/20は子宮がん検診、骨粗しょう症検診とセット可。生理終了後1週間目に受診するのが最適です。
	個別	時 診療時間内 場 市内外指定医療機関 内 問診、乳房X線撮影(視診、触診) 対・持 集団と同じ 申 電話で各医療機関 ※視診と触診は実施していない医療機関もあります。生理終了後1週間目に受診するのが最適です。	
セットがん検診 ※特定健康診査とのセット検診。	集団	時 6/14(水)、7/5・12・19・26(水)。受け付けは13:00、13:45、14:30 場 休日急病診療所 内 問診、胃部X線撮影(バリウム)、胸部X線撮影、便潜血検査、ピロリ菌検査。喀痰細胞診は、50歳以上で1日平均喫煙本数×喫煙年数が600以上の方が対象。(ただし、特定健診などを含む健康診査とのセット検診のみ) 対 40歳以上 定 各時間3人(14:30は2人) 料 喀痰なし2,300円、喀痰あり2,500円。ただし、特定健診分の料金は加入保険組合により異なるため、健康保険証の発行先に要確認(本市国民健康保険・後期高齢者医療加入者、生活保護受給者は無料) 持 健康保険証、受診券 申 4日前までに電話で同所 ☎752・1551 ※容器・問診票は4日前までに同所に取りに来てください。特定健康診査の受診券がない方は全額自己負担となります。ピロリ菌検査(希望者)は別途1,000円必要。胃がん検査は、医師の問診結果によっては検査ができない場合があります。	
特定健康診査	集団	時 6/5(月)・21(水)、7/10(月)。受け付けは12:45～13:45 場 休日急病診療所 内 問診、身体計測、腹囲測定、血圧測定、尿検査、血液検査。追加健診あり(結核検診は65歳以上の希望者、B・C型肝炎ウイルス検査は40歳以上の未受診の希望者、前立腺がん検査は50歳以上の男性希望者) 対 40歳以上 定 10人 料 加入保険組合により費用は異なります。健康保険証の発行先に要確認(本市国民健康保険・後期高齢者医療加入者、生活保護受給者は無料)。前立腺がん検査費用は800円 持 健康保険証、受診券 申 4日前までに電話で同所 ☎752・1551 ※6/5は肺がん検診と同日受診可。	
	個別	時 診療時間内 場 市内指定医院・病院 内・対・料・持 集団と同じ 申 電話で各医療機関	
骨粗しょう症検診	集団	時 6/20(火)。受け付けは13:00～14:00 場 休日急病診療所 内 問診、かかとの骨の超音波骨塩定量測定 対 18～70歳(妊娠中も可) 定 30人 料 ¥1,200円 持 健康保険証 申 電話で同所 ☎752・1551 ※子宮がん検診、マンモグラフィ検診とセット可。	
	個別	時 診療時間内 場 市内指定医院・病院 内 問診、X線または超音波骨塩定量測定 対 18～70歳 料 集団と同じ 申 電話で各医療機関	
成人歯科検診	個別	時 診療時間内 場 市内指定医院 内 問診、口腔内診査、歯周組織検査、口腔衛生指導(75歳以上は口腔機能検査も含む) 対 18～74歳、75歳以上の生活保護世帯 料 ¥500円 持 身分証明書 申 電話で各医療機関 ※妊婦は、母子健康手帳別冊にある妊婦歯科検診受診券持参で無料となります。	
	訪問	内 問診、口腔内診査、口腔衛生指導 対 65歳以上の通院困難な在宅寝たきりの方 申 電話で健康増進課 ☎754・6034	

☎ 集団…休日急病診療所 ☎752・1551(木・土曜日休館) 個別…健康増進課 ☎754・6034

時=日時 勤=勤務時間 場=場所 内=内容 対=対象 講=講師 定=定員 料=費用 持=持ち物
 申=申し込み先・方法 問=問い合わせ先 HP=ホームページ 電=メールアドレス

募集
 催し
 税金・保険年金
 産業・仕事
 環境安全
 相談・その他
 福祉
 高齢者
 健康
 スポーツ
 子育て

「保健事業のご案内」の内容追記のお知らせ

13ページ、乳がん検診(マンモグラフィ)集団の内容について、受診を希望される方で、「インスリンポンプおよび持続グルコース測定器を装着されている方は、検診受診前にはずして受診することが可能かを事前に主治医と相談してください」と追記します。

☎ 休日急病診療所 ☎ 752・1551

妊婦の方は受診券持参で歯科検診が無料

歯科疾患による早産や低体重児出生のリスクを回避するため、お口の健康チェックを受けて予防しましょう。1回のみ無料です。市内指定医療機関(市ホームページまたは、冊子「令和5年度保健事業のご案内」20ページ参照)に予約の上、母子健康手帳別冊の歯科検診受診券を持参し受けてください。受診券がない方は、母子健康手帳を持参の上、事前に健康増進課へお越しください。

☎ 同課 ☎ 754・6034

「保健事業のご案内」の変更

7ページの子どもの定期予防接種を行う医療機関に「川口レディースクリニック(呉服町1-1サンシティ池田3階305 ☎ 753・5888)」の子宮頸がんを追加します。

20ページの成人・妊婦歯科検診実施医療機関名にある「つしま歯科」(大和町2-1)に「☎ 737・9961」を追記します。

☎ 健康増進課 ☎ 754・6031

池田保健所

満寿美町3-19 ☎ 751・2990
 開庁時間 午前9時～午後5時45分、休日(土・日・祝日、祝日) ※申し込みは電話で同所。

水質検査・検便

☎ 6月6・20日(火)午前9時30分～11時30分 ※有料。検査容器などの受け取りのため、事前に来所してください。

HIV/エイズ・梅毒(血液)、クラミジア(尿)検査、骨髄バンクドナー登録

日程など詳細はお問い合わせ

乳がん検診・子宮がん検診のWEB申し込みご案内

休日急病診療所で実施している各種がん検診(集団)の一部について、市ホームページから24時間申し込みができます。

☎ 同所 ☎ 752・1551
 ※詳細は市ホームページをご覧ください。



こころの健康相談(要予約)

事前予約が必要です。詳細はお問い合わせください。

スポーツ

サントリー・ママさんバレーボール教室

☎ 6月23日(金)午後1時～4時
 場 総合スポーツセンター 対 市内在住・在勤の女性 定 150人 申 6月16日(金)までに
 申込用紙に必要事項を記入し、同センター ☎ 社会教育課 ☎ 754・6480 ※申込書は同センターなどで配布。

総合スポーツセンター 夏期スポーツ教室

電話・代理での申込みはできません。通年制教室以外は抽選申し込みと、抽選後に本申し込みが必要です。通年制教室は本申し込みが必要です。

☎ 同センター ☎ 761・5137



教室名	とき	対象	定員(抽選)	費用(保険料込)	申込期間
健康フィットネス(全8回)	初級 7/4~9/19の火曜日 通常 10:00~11:00 11:15~12:15	一般	各30人	3,200円	抽選申込期間 6/6(火)~12(月) 10:00~17:00
バレーボール(全8回)	7/4~9/19の火曜日 9:30~12:00	一般	22人	4,000円	
ヨガ(全11回)	1部 7/5~9/20の水曜日 2部 9:30~10:30 11:00~12:00	一般	各30人	4,400円	抽選日 6/14(水)
リラックスヨガ(全11回)	1部 7/6~9/21の木曜日 2部 9:30~10:30 11:00~12:00	一般	各30人	4,400円	本申込期間 6/15(木)~21(水) 10:00~17:00
スロートレーニング(全11回)	1部 7/7~9/22の金曜日 2部 9:30~10:30 10:45~11:45	一般(高齢者向)	各30人	3,300円	
ヒップホップジュニア(全9回) 通年制	7/3~9/11の月曜日 16:30~17:30	小学生	現在満員	4,500円(夏期分)	キャンセル待ち 随時受付
エヴェッサバスケットボールスクール(全12回) 通年制	7/6~9/28の木曜日 17:00~18:20	小学3~6年生	現在満員	19,800円(夏期分)	
K-POPダンス(全11回) 通年制	7/7~9/22の金曜日 16:30~17:30	小学生	現在満員	5,500円(夏期分)	

夫婦池公園テニスコート 夏期 テニス教室



■受講料(現金)持参で同テニスコート ☎751・1400

教室名	とき(全5回)		定員	受講料 保険料込	申込日時	
初心・初級	7/10～8/7の月曜日	9:15～10:45	各10人	各6,500円	6/2(金)～25(日) 9:00～20:00 先着順	
	7/12～8/9の水曜日					
	7/14～8/11の金曜日	17:15～18:45				
初心・初級ナイター	7/10～8/7の月曜日	19:15～20:45	30人	7,000円		
初級Ⅰ・Ⅱ	7/10～8/7の月曜日	9:15～10:45	10人	各6,500円		
	7/11～8/8の火曜日		20人			
	7/12～8/9の水曜日	各10人	17:15～18:45			
	7/14～8/11の金曜日		9:15～10:45			
初級Ⅰ・Ⅱナイター	7/11～8/8の火曜日	19:15～20:45	10人	7,000円		
ステップアップ	7/11～8/8の火曜日	9:15～10:45	各10人	各6,500円		
	7/13～8/10の木曜日				17:15～18:45	
ステップアップナイター	7/11～8/8の火曜日	19:15～20:45	10人	各7,000円		
	7/14～8/11の金曜日		20人			
中級	7/12～8/9の水曜日	9:15～10:45	各8人	各7,500円		
	7/13～8/10の木曜日					
	7/14～8/11の金曜日					
中級ナイター	7/12～8/9の水曜日	19:15～20:45	16人	8,000円		
中学生軟式ナイター	7/12～8/9の水曜日	各10人	各6,500円			
中学生硬式ナイター	7/13～8/10の木曜日					
シングルスナイター	7/13～8/10の木曜日					
	7/13～8/10の木曜日			7,000円		
ジュニアⅠ (小学1～3年生)	7/10～8/7の月曜日	18:00～19:00	各20人	各4,000円	抽選申込期間 6/5(月)～10(土) 9:00～20:00	
	7/12～8/9の水曜日					
	7/13～8/10の木曜日					
	7/14～8/11の金曜日					
ジュニアⅡ (小学4～6年生)	7/10～8/7の月曜日	17:30～19:00	各20人	各5,500円		本申込期間 6/12(月)～17(土) 9:00～20:00
	7/12～8/9の水曜日					
	7/13～8/10の木曜日					
	7/14～8/11の金曜日					
ポイントレッスン	希望曜日・時間帯 3～5人(1回2時間、1人2,000円)					

※8月14日(月)～18日(金)は休み。
ジュニア各教室は6人、中級各教室は4人、その他の各教室は5人に満たない場合、開催されません。
ポイントレッスンの申込方法は同所ホームページか直接同所へお問い合わせください。
電話・代理での申し込みはできません。

夏期 ヨガ教室

■受講料(現金)持参で同テニスコート ☎751・1400



教室名	とき(全10回)		定員	受講料 保険料込	申込日時
ヨガ	7/3～9/25の月曜日	9:30～10:30	各14人	各4,000円	抽選申込期間 6/12(月)～17(土)
		10:45～11:45			
	7/4～9/12の火曜日	9:30～10:30			
		10:45～11:45			
	7/5～9/13の水曜日	9:30～10:30			
		10:45～11:45			
7/6～9/14の木曜日	9:30～10:30				
	10:45～11:45				
リフレッシュヨガ	7/5～9/13の水曜日	19:00～20:00	5,500円	本申込期間 6/19(月)～24(土)	
メディカルヨガ	7/4～9/12の火曜日	11:00～12:00	4,000円		
ピラティス	7/4～9/12の火曜日	13:00～14:00	各5,500円		いずれも 9:00～20:00
		7/6～9/14の木曜日			

※7月17日(祝)、8月14日(月)～17日(水)、9月18日(祝)は休み。各教室の申し込み人数が5人に満たない場合は開催されません。

募集
催し
税金・保険年金
産業・仕事
環境・安全
相談・その他
福祉
高齢者
健康
スポーツ
子育て

五月山体育館 第2期スポーツ教室

受付場所・時間 月～土曜日9：00～20：00、日曜日・祝日9：00～18：00に同館

申し込み方法 ◆印の教室は6月1日(木)～7日(水)に仮申し込みをしてください(6月6日(火)は休館日)。

6月11日(日)10：00から抽選結果は同館ホームページまたは1階多目的室で確認できます。

当選者は、6月17日(土)までに受講料を持って、本申し込みをしてください。17日(土)までに本申し込みしなかった場合、キャンセルとなります。同種教室の重複申し込みはできません。

☎同館 ☎750・2430

アリーナ

教室名	とき	対象	定員	受講料	申込開始日時
YMCAキッズスポーツ教室	7月3日～9月25日の月曜日 16：00～17：00(10回)	年中～年長	20人	15,000円	◆
体操教室	7月3日～9月25日の月曜日 17：00～18：00(10回)	小学生	24人	6,000円	
フットサル教室低学年①	7月11日～9月26日の火曜日 16：00～17：00(9回)	小学1～3年生	30人	6,300円	
フットサル教室低学年②	7月12日～9月27日の水曜日 16：00～17：00(10回)		30人	7,000円	
フットサル教室高学年①	7月11日～9月26日の火曜日 17：00～18：00(9回)	小学4～6年生	24人	6,300円	
フットサル教室高学年②	7月12日～9月27日の水曜日 17：00～18：00(10回)		24人	7,000円	
卓球教室 初級※	7月12日～9月27日の水曜日 9：15～10：45(10回)	16歳以上	14人	10,000円	
卓球教室 中級※	7月12日～9月27日の水曜日 11：00～12：30(10回)		14人	10,000円	
卓球教室 上級※	7月12日～9月27日の水曜日 13：30～15：30(10回)		20人	11,000円	
成人バドミントン教室①※	7月11日～9月26日の火曜日 11：00～13：00(9回)	16歳以上	16人	9,000円	
成人バドミントン教室②※	7月11日～9月26日の火曜日 13：30～15：30(9回)		16人	9,000円	
成人バドミントン教室③※	7月1日～9月16日の土曜日 9：00～11：00(10回)		32人	10,000円	
小学生バドミントン教室※	7月1日～9月16日の土曜日 11：15～12：45(10回)		小学4～6年生	32人	

※印は通年の教室です。受講料は各期ごとの費用です。定員に満たない場合は随時入会が可能です。教室受講者は6/11(日)～17日(土)に継続手続きをしてください。

スタジオ ☆印の教室は、6月18日(日)から随時申し込みができます。

	教室名	とき	対象	定員	受講料	申込開始日時
ダンス・エアロビクス	ヒップホップジュニア教室	7/13～9/21の木曜日 16：30～17：30(10回)	小学生	30人	5,000円	◆
	カロリーバーナー教室	7/3～9/25の月曜日 10：00～11：00(10回)		30人	5,000円	
	キックボクシングエクササイズ教室①	7/3～9/25の月曜日 12：30～13：30(10回)		30人	5,000円	
	やさしいエアロビクス教室	7/11～9/26の火曜日 11：15～12：15(9回)		30人	4,500円	
	キックボクシングエクササイズ教室②	7/12～9/20の水曜日 10：00～11：00(10回)		30人	5,000円	
	エアロ&ストレッチ教室	7/12～9/20の水曜日 13：45～14：45(10回)		30人	5,000円	
	コンディショニングエアロ教室	7/13～9/21の木曜日 10：00～11：00(10回)		30人	5,000円	
	フラダンス教室	7/13～9/21の木曜日 11：15～12：15(10回)		30人	5,000円	
	ラテンエアロ教室	7/14～9/22の金曜日 10：00～11：00(10回)		30人	5,000円	
	トータルエクササイズ教室	7/14～9/22の金曜日 11：15～12：15(10回)		30人	5,000円	
筋トレ・エアロビクス教室	7/2～9/17の日曜日 10：45～11：45(9回)	16歳以上	30人	4,500円	◆	
ヨガ教室①	7/3～9/25の月曜日 11：15～12：15(10回)		38人	5,000円		
ヨガ教室②	7/14～9/22の金曜日 19：30～20：30(10回)		38人	5,000円		
ヨガ教室③	7/8～9/16の土曜日 10：00～11：00(10回)		38人	5,000円		
ヨガ教室④	7/8～9/16の土曜日 11：15～12：15(10回)		38人	5,000円		
パワーヨガ教室①	7/13～9/21の木曜日 19：30～20：30(10回)		38人	5,000円		
パワーヨガ教室②	7/14～9/22の金曜日 12：30～13：30(10回)		38人	5,000円		
リラックスヨガ教室①	7/12～9/20の水曜日 15：00～16：00(10回)		38人	5,000円		
リラックスヨガ教室②	7/14～9/22の金曜日 15：00～16：00(10回)		38人	5,000円		
リ・メイクヨガ教室	7/2～9/17の日曜日 9：30～10：30(9回)		38人	4,500円		
体操	ジャズ体操教室	7/11～9/26の火曜日 10：00～11：00(9回)	おおむね 50歳以上	30人	4,500円	◆
	骨盤体操教室	7/11～9/26の火曜日 15：30～16：30(9回)		30人	4,500円	
	アロマストレッチ教室	7/12～9/20の水曜日 11：15～12：15(10回)		38人	5,000円	
	スローエクササイズ教室	7/12～9/20の水曜日 12：30～13：30(10回)		30人	5,000円	
	健康体操教室	7/14～9/22の金曜日 13：45～14：45(10回)		30人	5,000円	
	さわやか体操教室①	7/3～9/25の月曜日 13：45～14：45(10回)		30人	5,000円	
	さわやか体操教室②	7/11～9/26の火曜日 12：30～13：30(9回)		30人	4,500円	
	高齢者軽トレーニング教室	7/11～9/26の火曜日 13：45～14：45(9回)		60歳以上	30人	



図書館

呉服町1-1サンシティ
池田3階 ☎751・2508
開館時間 11月～土曜日 午前10時～午後8時、日曜日、祝・休日：午前10時～午後6時、休館日は第3水曜日

おはなしのへや

時 6月10日(土) 午前11時～11時30分 **内** パネルシアター「すてきなぼうしやさん」など
対 2～6歳の幼児と保護者
講 池田子ども文庫連絡会

図書館でふれあいベビィ ヨガ(ベビトレヨガ)

時 6月23日(金) 午前10時15分～10時45分 **対** 首のすわった3歳以下の乳幼児と産後2カ月以降の母親 **講** ベビトレヨガインストラクター 認定講師
定 8組 **持** いつものお出かけセット、バスタオル、飲み物、お気に入りのおもちゃ1つ
申 6月5日(月) 午前10時から電話で同館

歯医者さんの子育て応援講座

時 6月27日(火) 午前11時～11時30分 **内** むし歯を防ぐ歯磨き **対** 3歳以下の幼児と保護者 **講** こいし・こども矯正歯科 **定** 8組 **持** バスタオル、歯ブラシ、フロス **申** 6月6日(火) 午前10時から電話で同館



幼児向けおはなし会 ぶくたんのおへや

時 6月28日(水) 午前10時30分～11時 **内** 絵本「かえるのかさやさん」など **対** 幼児と保護者 **講** おはなしボランティア

アぶくぶく

おやこアートタイム

時 6月30日(金) 午前10時40分～11時40分 **内** テーマ「まあるい夏野菜を描こう」 **対** 1歳以上の未就学児と保護者 **講** (特非) ライフスキル研究所
定 8組 **¥** 子ども1人300円 **申** 6月9日(金) 午前10時から電話で同館

ツナガリエ石橋

石橋1-23-6
開館時間 11月～午前9時～午後8時、休館日は第1水曜日 ※わたぼうしは2階、石橋図書館は3・4階。

いしばしおはなし会

時 6月9日(金) 午前11時～11時20分 **内** 「わくわくあめふり」をテーマにした絵本の読み聞かせ **対** 乳幼児と保護者 **定** 5組 **申** 直接または電話で石橋図書館 ☎760・2383

フルーツバスケット (外国人親子支援)

時 6月16日(金) 午前10時～11時30分、午後0時30分～2

時、2時30分～4時 **内** 親子の交流など **対** 保護者のどちらかが外国の方と未就学児 **定** 各7組 **申** 月～金曜日 午前10時～午後4時に直接または電話でわたぼうし ☎761・6777

保健福祉 総合センター

城南3-1-40
開館時間 11月～午前9時～午後9時、休館日は第2土曜日 ※健康増進課は保健福祉総合センター2階。

双子みつごのび

時 6月3日(土) 午前10時～11時

30分 **内** 親子の交流など **対** 双子・みつご(多胎児)の未就学児と保護者および妊婦 **定** 5組 **申** 月～金曜日 午前10時～午後4時に直接または電話でホップくん ☎753・7999

1歳の誕生会 いちごパーティー

時 6月①23日(金) 午前10時～11時、午後1時～2時 ②24日(土) 午前11時～正午 **対** 6月に1歳を迎える子どもと保護者 **定** ①各10組 ②5組 **持** 誕生月に届く「いちご通信」 **申** ①ホップくん ☎753・7999 ②水月児童文化センター ☎761・9233 ※②は水月児童文化センターで開催。

出産・子育て応援ギフトの申請はお済みですか

4年4月1日～5年2月28日に妊娠届出を行った方の出産応援ギフト、同期間に出生届出を行った方の出産応援ギフトと子育て応援ギフトは、申請期限が6月30日(金)までです。対象者には5年3月に郵送で案内していますが、転入された方で申請がまだの方は健康増進課までお問い合わせください。**問** 同課 ☎754・6034 ※すでに他市町村で受けられた場合は対象外。

Hello!

親子の絆づくりプログラム 「赤ちゃんがきた!」

時 7月13日～8月3日の木曜日午後2時30分～4時30分(全4回) **場** わたぼうし **内** 育児の喜びや困りごと、親としての迷いなどを話し合い、子育てに必要な知識を学ぶ **対** 5年1月14日～5月13日生まれの第1子と母親 **定** 6組 **¥**1,100円 **申** 直接または電話で子育て支援課 ☎754・6401

児童手当・特例給付 2～5月分を支給

時(振込日) 6月9日(金) **内**(3歳未満) 月額15,000円、(3歳以上小学校修了前) 月額10,000円(第3子以降は月額15,000円)、(中学生) 月額10,000円
※所得が所得制限限度額以上所得上限額未満の場合は、特例給付として月額5,000円を支給。

問 子育て支援課 ☎754・6252

子育て世帯生活支援特別給付金のご案内

食費などの物価高騰の影響を受けている低所得の子育て世帯に対し、児童1人当たり5万円の給付金を支給します。

【ひとり親世帯分】

5年3月分児童扶養手当受給者以外で、給付金の支給要件に該当される方は申請が必要です。

【ひとり親世帯以外の低所得の子育て世帯分】

本市より4年度子育て世帯生活支援特別給付金(ひとり

親世帯以外の子育て世帯分)の支給対象者となった方以外で、給付金の支給要件に該当される方は申請が必要です。

※詳細は市ホームページをご覧ください。なお、ひとり親世帯分とひとり親世帯以外の低所得の子育て世帯分は併給できません。いずれか1回限りの支給です。

また、いずれも収入・所得制限があります。



問 子育て世帯生活支援特別給付金窓口(ひとり親世帯分) ☎754・6252(ひとり親世帯以外の子育て世帯分) ☎754・6301

母子保健

場 保健福祉総合センター **申** 午前9時～午後5時15分 **問** 健康増進課 ☎754・6034

項目	内容	
母子健康手帳の交付	妊娠の届け出をしてください。母子健康手帳と妊婦健康診査受診票などを渡します。交付時、保健師による面談あり(30分程度)。 対 妊娠した方 持 マイナンバーの分かるもの(個人番号カードや通知カードなど)と本人確認のできるもの(運転免許証やパスポートなどの顔写真入りのものは1点、健康保険証や年金手帳などの顔写真のないものは2点)、出産応援ギフト振込を希望する口座の通帳またはキャッシュカード 申 直接、健康増進課 ※妊娠届出書は市ホームページからダウンロード可。妊娠の届け出は早めにしてください。	
ウェルカムベビークラス(予約制)	歯・口腔と栄養コース	時 7月4日(火)午後1時30分～3時30分 内 歯科医師・歯科衛生士による歯の健康の話と希望者はお口のチェック、栄養士による妊娠中の食事の話 定 36人 申 6月27日(火)までに電話で同課 対 妊娠初期～中期ごろの妊婦とその夫など
	子育て準備コース	時 8月8日(火)午後1時30分～3時30分 内 保健師による赤ちゃんの保育と沐浴実習 定 36人 申 8月1日(火)までに電話で同課 対 妊娠中期～後期ごろの妊婦とその夫など
		時 9月10日(日)午前10時～正午 内 保健師による赤ちゃんの保育と沐浴実習 定 36人 申 8月22日(火)～29日(火)に電話で同課
あなたの疑問に答えます! 楽しく解決☆プレママminiスクール(予約制)	時 7月13日(木)午後1時30分～3時 内 助産師や保健師などへの質問、ミニ講座(育児体験・交流など) 対 妊婦とその夫など 定 20人 申 7月6日(木)までに電話で同課	
ひよこ育児相談会(予約制)	時 6月15・22日(木)午後1時15分～2時50分 内 助産師によるミニ講話や体重測定、交流会など 対 5年3月～5月に生まれた乳児と保護者 定 各10組 持 母子健康手帳、バスタオル 申 6月5日(月)～8日(木)に電話で同課	
離乳食講習会(予約制)	ごっくん期	時 7月3日(日)午後1時～2時 内 生後5～8カ月ごろの離乳食の進め方 定 20人 申 6月7日(水)から電話で同課 持 母子健康手帳、筆記用具
	かみかみ期	時 7月6日(木)午後1時～2時 内 生後9～18カ月ごろの離乳食の進め方 定 20人 申 6月6日(火)から電話で同課
予防歯科室	幼児のフッ素塗布(登録制)	時 6月7・14日(水)午後1時30分から15分間隔で受付 内 歯の検診、歯磨きの話、フッ素塗布 対 1～7歳の誕生日までの登録した幼児 ¥ 500円 ※登録にはよい歯の教室の受講が必要。登録者に個人通知あり。当日は歯磨きを済ませておいてください。
	よい歯の教室(予約制)	時 6月7・14日(水)午後0時45分～1時15分 対 7歳未満の子をもつ保護者 定 各15人 持 筆記用具 申 電話で同課 ※検温実施のため早めにお越しください。
4カ月児健診	時 6月19日(月)・28日(水) 対 5年2月生まれの乳児	
1歳6カ月児健診	時 6月12・26日(月) 対 3年11月生まれの幼児	
2歳6カ月児歯科健診	時 6月21日(水) 対 2年11月生まれの幼児	
3歳6カ月児健診	時 6月9・16日(金) 対 元年11月生まれの幼児	
B C G予防接種	時 6月20日(火)、7月6日(木) 対 5年1月生まれの乳児	

※健診・B C G予防接種は個人通知あり。

子育て・教育資金への融資に対する利息の一部を補助

池田泉州銀行の①「〈池田泉州〉妊活・育活応援ローン」②「〈池田泉州〉教育ローン」借入者に対し、利子の一部を補助します。

対①次の全てに該当する妊娠を希望している夫婦、妊娠している方またはその配偶者、子どもを扶養している方。●本市に住民票がある●池田泉州銀行の「〈池田泉州〉妊活・育活応援ローン」を借り入れしている●市税を滞納していない②次の全てに該当する保護者。●本市に住民票がある●子どもが高校、大学などに就学している●「〈池田泉州銀行〉教育ローン」を借り入れしている●市税を滞納していない●他で利子補給を受けていな

い **¥**①補助金額＝借入金の年利2%相当額(1世帯の上限は60,000円) **補助期間**＝返済開始月から1年間 ②補助金額＝借入金の年利1.5%相当額(子ども1人につき1回限り、上限は15,000円) **申**①融資契約完了後1カ月以内に申請書とローン契約書の写し、出産前の方は母子健康手帳を持って直接子育て支援課 ☎754・6252②融資契約完了後1カ月以内に認定申請書とローン契約書の写しを持って直接学務課 ☎754・6291 ※ローンの申し込みについては池田泉州銀行池田営業部にお問い合わせください。補助金の申請書は市ホームページからもダウンロード可。

子どもと家族をサポートします

教育センター各種相談

☎教育センター ☎751・4971

◎教育相談 **時**月～金曜日午前9時～午後5時(要予約) **内**不登校・いじめ・非行・子育てに関する心配事、発達の遅れ・言葉(発音・きつ音など)やコミュニケーションの問題、子どもの情緒・行動・性格・親子関係などの心理的な問題についての相談 **対**3歳6カ月～中学校修了までの子どもと保護者

◎適応指導教室「ビーンズ」 **時**月・金曜日午前10時～午後3時、火・木曜日午前10時～正午 **内**不登校相談・個別学習・体験活動・SST・カウンセリングなどを通して子どもの学校生活や社会生活への意欲向上を支援

●市立こども園で地域交流(6～8月の予定)

各市立こども園では、遊びの場を提供しています。開催日など詳細は、各園にお問い合わせください。

さくら幼稚園(大和町1-4) ☎751・3513	
さくらんぼくらぶ (2年4月2日～3年4月1日生まれ)	内 ふれあい遊び、リトミック、歌、制作、運動遊びなど ※登録制。親子でご参加ください。
さくらんぼひろば (未就園児)	内 園庭開放や保護者同士の交流(雨天中止) ※子育て相談も随時実施。
あおぞら幼稚園(畑1-1-1) ☎751・9554	
あおぞらランド (2年4月2日～3年4月1日生まれ)	内 絵本の読み聞かせ、歌や手遊び、制作、運動遊びなど ※登録制。親子でご参加ください。
園庭開放 (未就園児)	内 園庭で、子ども同士や親子で一緒に遊ぶ(雨天中止) ※子育て相談も随時実施。
なかよしこども園(石橋4-6-1) ☎761・6751	
ほしのこクラブ (平成31年4月2日～2年4月1日生まれ)	内 歌遊び、パネルシアター、運動遊び、音楽遊び、絵本の読み聞かせなど ※随時登録可。親子でご参加ください。
うさぎクラブ (2年4月2日～3年4月1日生まれ)	内 ふれあい遊び、歌、絵本の読み聞かせ、季節の制作、運動遊びなど ※登録制。
園庭開放(未就園児)	時 月・水・金曜日午前11時～午後0時30分 内 園庭で、子ども同士や親子で遊ぶ ※園の行事などで中止する場合があります。
ひかりこども園(神田2-4-1) ☎752・0414	
おひさまひろば (平成31年4月2日～2年4月1日生まれ)	内 ふれあい遊び、季節の制作、歌、リズム遊び、楽器遊び、運動遊びなど 定 20人(登録制) ※12月までは親子でご参加ください。
すみれひろば (2年4月2日～3年4月1日生まれ)	内 ふれあい遊び、歌、制作、運動遊びなど 定 10組 ※前期・後期の2クールでの実施予定。親子でご参加ください。
つくしひろば (3年4月2日～4年4月1日生まれ)	内 ふれあい遊び、子育て相談など 定 8組(登録制) ※親子でご参加ください。



わたぼうし

☎ 761・6777 FAX 768・8026
 開館時間 11月～金曜日午前10時～午後4時(祝・休日は除く)

土曜日ふれあいDay

時 6月①10日(土)午前10時15分～11時30分②24日(土)午前11時～11時30分 内①オリオンさんの音の遊園地②親子で体を使ったふれあい遊び 講①オリオン②中尾純哉 時②バスタオル1枚

赤ちゃんのびのび

時 6月14日(水)午前10時30分～11時30分、午後1時～2時 対 4年4月以降に生まれた第一子と保護者



みんなでリトミック♪

時 6月28日(水)午前10時～11時30分 内 歌とリトミック 講 楠直子

ホップくん

☎ FAX 753・7999
 開館時間 11月～金曜日午前9時30分～午後4時(祝・休日は除く、木曜日は午後3時まで)

ふしおだいホップ

時 6月7日(水)午前10時～11時45分 場 伏尾台コミュニティプラザ 内 自由遊びと足形制作、伏尾台文庫によるパネルシアターなど 定 5組

ほそかわであそぼ

時 6月9日(金)午前10時～11時30分 場 細河コミュニティセンター 内 自由遊びと音楽とおはなしのお楽しみ 対 未就学児と保護者 定 8組



親子ふれあいリトミック

時 6月26日(月)午前①10時15分～10時45分②11時～11時40分 場 細河コミュニティセンター 内 ①お座りで楽しむリトミック②動いて楽しむリトミック 定 各8組

※細河コミュニティセンターは駐車場があります。

もりもりKIDS

☎ FAX 752・2211
 開館時間 11月～土曜日午前10時～午後4時(祝・休日は除く、木曜日は午後3時まで)

赤ちゃんタイム

時 6月①6日(火)②16日(金)午前10時10分 対①6カ月までの乳児と保護者②7カ月以上の0歳児と保護者 定 各10組 申②6月2日(金)から

もりもりミチパパ

時 6月①10日②24日(土)午前10時 対 0～3歳の親子 定 各8組 申②6月10日(土)から

歯科衛生士に聞いてみよう

時 6月15日(木)午前10時15分 対 0～3歳の親子 定 12組

子育て世代のマナー講座

時 6月21日(水)午前10時30分～11時30分 対 0～3歳の親子 定 12組 申 6月7日(水)から

6月生まれの誕生日会

時 6月23日(金)午前10時15分 対 6月に1～3歳になる子どもと保護者 定 10組 申 6月9日(金)から

くるぼん

☎ FAX 754・6006
 開館時間 11日～木曜日午前10時～午後4時(祝・休日は除く)

さんでーくるぼん(6月)

時 6月4日(日)午前11時、18日(日)午後3時 内 ふれあい遊びなど 定 各12組

歯医者さんからのアドバイス

時 6月14日(水)午前10時30分 講 小石剛 定 12組(抽選) 申 6月8日(木)まで

さんでーくるぼん(7月)

時 7月2日(日)午前11時 内 笹飾りを作ろう 講 おりがみの会 定 12組 申 6月11日(日)から

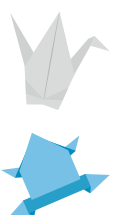

みんなで夏祭り

時 7月5日(水)午前10時30分 内 くつくくぱっぱさんのミニシアターなど 対 1歳以上 定 12組(抽選) 申 6月11日(日)～22日(木)

※対象は未就学児と保護者。

てしまの森

☎ 743・9014
 開館時間 11月～土曜日午前10時～午後4時(第1・3水曜日、第2・4・5土曜日、祝・休日は除く、木曜日は午後3時まで)

ふれあいヨガ

時 6月12日(月)午前10時30分～11時20分 定 4組

こども園を知ろう

時 6月14日(水)午前10時～10時30分 場 てんじんこども園 内 同園の見学 定 5組

離乳食について

時 6月20日(火)午前10時30分～11時20分 内 こども園の実際の離乳食を見る 定 6組

ごろんご遊び

時 6月23日(金)午前10時15分～11時15分 場 てんじんこども園 定 5組

妊婦さん親子さん 助産師とお話

時 6月26日(月)午前10時30分～11時20分 内 母乳育児・授乳など 定 6組

※対象は0～3歳の子どもと保護者。

水月児童文化センター

場 鉢塚3-6-1 ☎761・9233
開館時間=午前9時～午後7時(午後5時以降は13歳以上)、
休館日は月・火曜日、祝日 ※催しの申込開始日は6月2日(金)から。
※未就学児は全て保護者同伴。月初の一部イベントは前月より受付開始をしています。

一覧はこちら→



項目	内容
将棋教室	時 6月3日(土)、7月1日(土)午後1時～3時 内 先生と対局をして将棋の技を学ぶ 対 小学生以上 定 8人
おもちゃ病院	時 6月4日(日)午前9時30分、10時、10時30分、11時、11時30分 内 先生とおもちゃ修理 定 各1組
リトミック♪ キャンディメロディ	時 6月8日(木)午前①10時30分②11時15分 内 ピアノの音に合わせて親子でリズム遊び 対 ①1歳6カ月～未就学児②首すわり時期～1歳5カ月の親子 定 ①4組②8組 ¥400円
子育て応援 リフレッシュヨガ	時 6月14日(水)午前10時30分 内 「リラックスしたココロ」を取り戻す 対 生後4カ月～未就学児の親(子ども同伴可) 定 8組 ¥300円 持 ヨガマットか大判のバスタオル、飲み物、汗拭きタオル
すいげつ飾りつけクラブ	時 6月14日(水)午後4時 内 みんなで1つの季節のちぎり絵を作り、水月児童文化センターの館内に展示しよう 対 小学生以上 定 5人
イラストクラブ	時 6月15日(木)午後4時 内 みんなでお手本を見ながら描いたり、自由に絵を描きながら交流しよう 対 小学生以上 持 筆記用具
みーちゃん先生のつくりば	時 6月18日(日)午前10時 内 じわわ～！にじみ絵でアジサイを描こう！ 対 小学1～3年生 定 10人 ¥500円 持 絵の具セット、雑巾
折り紙工房～鈴風～	時 6月21日(水)午前10時 内 七夕飾り、古式 対 20歳以上 定 5人 ¥800円
みずたまひろば	時 6月22日(木)午前10時30分 内 サーキット遊び 対 未就学児の親子 定 6組
フラワーアレンジメント	時 6月24日(土)午後2時 対 4歳～小学生 定 6人 ¥500円 持 持ち帰り用袋・園芸はさみ(あれば)
おもしろ科学実験教室	時 6月25日(日)午後1時30分 内 〈音の科学〉音ってなんだ？自分の声の秘密にせまろう。楽器にも挑戦だ 対 小学3年生以上 定 8人 ¥300円
ボランティア説明会	時 6月29日(木)午後5時 内 オンライン(Zoom)にて、子どもの育ちを支えるボランティアの予備知識と活動例を紹介 対 18歳以上でボランティアに関心がある人 定 5人 持 パソコンやタブレットなどでZoomアプリをダウンロード
七夕イベント	笹飾り作り 時 7月2日(日)午前10時、午後2時 対 小学生以上 定 各8人 ¥200円
	こどもビーズ 時 7月2日(日)午前10時 対 4歳～小学生 定 各6人 ¥ストラップ・プレスレット300円、ネックレス500円
そとあそびしよう！	時 7月8日(土)午後2時 内 のびのびあそぼう 対 小学生 持 汚れてもいい服、着替え、タオル

五月山児童文化センター

場 綾羽2-5-9 ☎752・6301
開館時間=午前9時～午後5時、休館日は月・火曜日、祝日
※催しの申込開始日は6月2日(金)から。大人向けの行事はセンターだよりに掲載。
※未就学児は全て保護者同伴。申込日当日は、1回の電話につき2講座までの申込。

一覧はこちら→



項目	内容	
プラネタリウム 一般番組	時 土・日曜日午後①1時30分②3時30分 内 ①「クイズ!!日本の星」②「くじ引き星座トーク」 定 各35人 申 放映日の午前9時から電話で同センター ※水曜日午後4時から小学生向け「放課後プラネト」、日曜日午前11時から幼児向け「おとめ座のおはなし」、第3木曜日午後4時から「大人向け放映」。	
プラネタリウム よちよちプラネタリウム ～おほしさまのじかん～	時 6月9・23日(金)午前11時 内 今夜の星空案内とピアノの生演奏と共に絵本の読み聞かせ 対 乳幼児と保護者 定 10組	
プラネタリウム 星のおっちゃんの プラネタリウム！	時 6月18日(日)午後3時30分 内 笑いあり！学びあり！感動あり！星のおっちゃんの光の速さと光年を調べる！ 定 35人	
自然と科学	沼シリーズvol.1～年輪の沼～	時 6月10日(土)午前10時 内 年輪の魅力にハマってしまった植物医師・笹部雄作さんが夢中になって語る 対 小学5年生以上 定 5人
	STEAMスクール②～虹色～	時 6月11日(日)午前10時 内 虹色ケンスキー博士(工学博士)と光のふしぎと虹色アートを楽しもう！ 対 小学3年生以上 定 10人
	ちびっ子サイエンス！	時 6月11日(日)午後1時 内 京都科学読み物研究会・尾上恵津子さんによる「ころがるふしぎ」 対 4歳以上で未就学児の親子 定 6組
	ガリレオ実験講座 「電池のしくみ」	時 6月18日(日)午前10時 内 元高校物理教諭・江角陸さんによる毎月テーマを変えた実験講座 対 小学3年生以上 定 10人 ¥300円
	インタープリターと行く！ 五月山昆虫観察会	時 6月24日(土)午前10時 内 箕面公園昆虫館インタープリター(昆虫案内)による昆虫観察会 対 小学生以上の親子 定 10組 ¥50円
きのこワールド探し隊	時 6月25日(日)午前10時 内 兵庫きのこ研究会・奥田彩子さんと五月山できのこ探しと色鉛筆でスケッチ 対 小学生以上の親子 定 10組 ¥50円	
作る	斉藤おじさんのあそび塾	時 6月17日(土)午後2時30分 内 紙を使ってあそぼう！ 対 小学生以上 定 10人
	七夕工作	時 7月1日(土)・2日(日)午後1時30分 内 小さいけれど本物の笹で七夕飾り作り
見る	たのしい人形劇	時 6月18日(日)午後2時30分 内 影絵劇団トロールによる「ロバのおうじ」ほか 定 30人
遊ぶ	親子山歩き～さつきっこ～	時 ①6月16日(金)②7月7日(金)午前10時30分 内 山歩きと①花の名前を覚えよう②虫さがし 対 2・3歳児の親子 定 各5組
	むじかぞくのニコニコ♪ 音楽会	時 6月23日(金)午前11時30分 内 いろんな楽器の音色でみんなニコニコ楽しい音楽会 対 乳幼児の親子 定 10組
	七夕シアター	時 7月2日(日)午後2時30分 内 ブラックライトシアターで七夕物語とまるやぶ☆でん！による七夕の演奏

わがまち歴史散歩

幕末～明治初期 町の構造と家の維持

○町の「地主」と「借家人」

池田の町のひとつ南新町(現新町の一部)では、明治6年から17年までに4冊の戸籍帳を編製しており、そこからはいろいろなことが分かる、前回記しました。

明治6年の戸籍帳では、南新町全体で98戸、そのうち、自分の住居を所持する「地主」が19戸、「借家」に住む者が79戸とされています。ところで、この戸籍帳からは両者間に広がる大きな階層差も見えてきます。

たとえば、住居の総面積を合計すると、地主は594・1坪で45・6%、借家住まいは708・95坪で54・4%となります。これを1戸当たりの平均にすると、前者が31・27坪に対し、後者は8・97坪となります。外見上も、前者の標準は間口4～5間に奥行5～10間以上、後者のそれは間口2～2・5間に奥行2～2・5間と歴然です。(1坪＝約3・3㎡、1間＝約1・8m)

もちろん、借家の中には47坪を超える広さを持ち、地主と遜色ない人もありましたが、それはやがて地主に向上していくステップのようなものでした。

さらに指摘しておくならば、地

主と位置付けられる家は田や畑あるいは屋敷地などの情報が記され、年貢を負担する百姓身分であることが判明します。一方、借

家住まいの者は、ごく一部の例外を除き、それらを持っておりませんでした。だから、身分上は一段下に置かれていたのでしょうか。なかでも、地主の中の4戸ですが、全部で81戸の借家を有し、借家人を統制する力も持っていたことがうかがわれます。同じ住民といっても、大きな格差があったのです。

○大事な課題は家の存続

南新町の戸籍帳には、地主借家を問わず、それぞれの家の当主について、その地位に就いた事情、またこの町に住み、あるいは消えていった事情が記されています。家の存続はそれぞれの階層を問わず、一大事だったことが示されているのです。

一例を挙げてみます。明治6年、間口2間に奥行2・5間の借家に50歳になる畳屋職の男性が1人で住んでいました。彼は、明治5年に大坂曾根崎村から当地に引っ越してきたばかりでしたが、明治7年、再び元の地に戻っていきます。ちなみに、明治2年

には当時9歳だった一人息子を大坂松屋町に奉公に出してしました。明治7年は、この子が14歳になる年です。

細かい事情は分かりませんが、大坂への再移住は、この息子に自分の跡をとらせ、それができたときには子どもの世話になり、引退しようと考えた結果ではないでしょうか。他の可能性も考えるべきですが、老後に対する社会的な保障が一切なかった時代、息子への期待は今考える以上に大きかった事情をまずは考慮すべきでしょう。

○当主が亡くなったとき

当主の喪失は家の存続が問われるときでした。

地主であった家の当主が死去した跡については、男性実子の相続が10戸、妻の相続が1戸、養子相続が7戸(うち1戸は女性)でした。妻が跡を継ぐ、あるいは養子として女性が入家し、跡を継ぐというのは、家族や親戚に成人の男性が見当たらなかつた場合でした。

借家に住んでいた人の場合、父



元禄10年池田村絵図に見る屋敷所有形態分布
 ●部分借家 ●部分屋敷持本百姓屋敷
 『北摂池田一町並調査報告書』・図版39(部分)

◆問い合わせは社会教育課

☎754・6674

(市史編纂委員会委員長・小田康徳)

伝言板

※定員の表記がないものは先着順。5月11日時点の情報を掲載しています。開催状況は各主催者へお問い合わせください。

催し (日付順)

- 北摂池田子ども狂言クラブ** ▼6月3日(土)午前10時～11時 ▼荘園会館 ▼稽古により表現力を身に付ける ▼小学生～高校生 ▼10人 ▼6月1日(木)までに山田 ☎090・7486・7223
- にゃんQ保護猫さんの里親会** ▼6月3日(土)正午～午後3時 ▼のらねこさんの手術室(鉢塚2-8-26) ▼同事務局 ☎090・1222・9798
- オリオンさんの絵本と歌のひろば** ▼6月7日(水)午前11時30分～11時50分 ▼もりもりKIDS ▼大型絵本や歌、手遊びなど ▼0～3歳の子どもと保護者 ▼10人 ▼前日までに同所 ☎752・2211
- 第59回友愛連大会** ▼6月8日(木)午後0時30分～4時30分 ▼市民文化会館 ▼コーラス、太極拳、舞踊、落語、講演、体操など ▼友愛クラブ連合会 ☎754・6550
- 40歳からのやさしいヨガ** ▼6月8・15・22日(木)午後1時30分～2時30分 ▼城南会館 ▼体の硬い方も安心 ▼40歳以上 ▼各900円 ▼前日までに蔭山 ☎090・4306・9291

- せっぽく座人形劇タイム** ▼6月10・24日(土)午前11時～11時45分 ▼綾羽こども館(綾羽1-1-4) ▼「もぐちゃんがたいへん」など ▼2歳以上 ▼18人 ▼300円(親子1組500円) ▼前日までに渡辺 ☎090・3160・7016
- 陶芸体験教室** ▼6月10・24日(土)午前11時～正午 ▼カルチャープラザ ▼小学生～大人 ▼6人 ▼前日までに池田市陶芸同好会 ☎761・6131
- みんなの歌声広場** ▼6月10日(土)午後1時30分～2時30分、午後3時15分～4時15分 ▼中央公民館 ▼童謡、歌謡曲を講師と一緒にピアノ伴奏で歌う ▼各40人 ▼1000円 ▼当日までに安田 ☎080・4242・2026
- 高齢者の転倒予防体操** ▼6月13・27日(火)午前10時～11時 ▼そんぱち組合員センター(鉢塚2-8-2) ▼筋力アップ体操など ▼60歳以上 ▼前日までにほくせつ医療生協事務局 ☎06・6840・7601
- 大人のおり紙** ▼6月15日(木)午後1時30分～3時30分 ▼五月山児童文化センター ▼七夕 ▼8人 ▼6月3日(土)から同センター ☎752・6301
- 伊藤龍仁の講演会** ▼6月17日(土)午後2時～4時 ▼すてっぷ(エトレ豊中5階) ▼この悲しみをくり返さないために 子どもや若者の自死について考える ▼植村 ☎080・3858・2954

- 猪山寄席** ▼6月17日(土)午後2時～4時 ▼池田駅前南会館 ▼落語みゆいあむ生による落語会 ▼50人 ▼猪名川亭風鈴 ☎090・1443・0659
- 歌の集いと脳・耳を活性** ▼6月19日(月)午後2時～3時 ▼中上スタジオ(住吉1-14-17-607) ▼1000円 ▼前日までに中上 ☎762・3573
- ヘイケボタル観察会** ▼6月24日(土)午後8時～9時(雨天中止) ▼園芸高校正門前 ▼池田・人と自然の会 ☎61・7289
- 親子で楽しむワールドツアー** ▼6月25日(日)午後1時30分～3時30分 ▼市民活動交流センター ▼ペルルの音楽(ケーナ)や食を体験 ▼小学生～3年生の親子 ▼12組 ▼1人1000円 ▼前日までに(特非)関西コミュニティ協会 ☎752・6601
- 桜井社交ダンス同好会** ▼日曜日午後1時～3時 ▼箕面市立コミュニティセンター南小会館 ▼300円 ▼清水 ☎080・4012・1456
- フラダンス体験** ▼第1・3土曜日午後6時～7時30分 ▼石橋北会館 ▼各700円 ▼摩耶 ☎090・3050・6288
- 世界の歌をうたいましょう** ▼第2・4金曜日午後1時30分～3時 ▼いしばし寺子屋(石橋1-11-14) ▼各2000円 ▼石橋商店会事務所 ☎761・1576

- Merci Concert 2** ▼7月2日(日)午後2時～3時30分(1時30分開場) ▼市民文化会館 ▼楽団こゆきによる吹奏楽演奏会 ▼当日までに西谷 ☎090・1954・8252
- 大阪大学基礎工学部公開講座** ▼8月2日(水)～4日(金)午前10時30分～午後4時(オンライン形式) ▼未来を拓く先端科学技術 ▼中学生以上 ▼各日220人 ▼各日3000円(3日間7500円) ▼7月10日(月)までに同学部研究科庶務係 ☎6・6850・6131
- 会員募集**
- ヒイラギ健康教室** ▼①火曜日③木曜日午後1時30分～3時②水曜日午前10時30分～11時40分 ▼①保健福祉総合センター②姫室室町会館③細河コミュニティセンター ▼椅子ヨガ、転倒予防・脳トレ体操など ▼①②700円③500円 ▼前日までに橋本 ☎080・6185・1108
- オーラ撮影付き運動と瞑想** ▼火・土曜日午前10時～正午、午後7時～9時 ▼イルチブレインヨガ石橋スタジオ(石橋2-2-10) ▼簡単な体操と呼吸・瞑想体験。トレーニング前後で撮影 ▼5人 ▼1500円 ▼事前に同スタジオ ☎762・7507
- SAいけだ** ▼第2金曜日午前10時30分～正午 ▼ステーションNビル ▼おもちゃ教室、施設支援、地域イベント参加など ▼ボランティアに関心のある人 ▼年1000円 ▼宮地 ☎090・7754・6731

ホームページ「アゼリアネット」
https://azaleanet.or.jp



AZALEA EVENT INFORMATION

- 問い合わせ・予約 ☎761-8811
- 〒563-0031 池田市天神1丁目7-1
- 阪急石橋阪大前駅下車、西へ徒歩約8分
- 入場券は市民文化会館3階事務所、市役所1階会計管理室窓口などで発売 (各所の営業・執務時間内に限ります。)

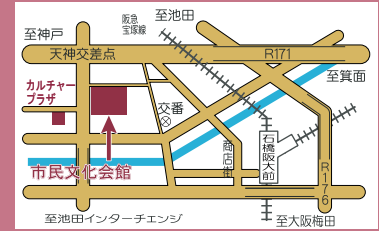

6月11日(日) 午後2時

足立衛&アゼリアジャズ オーケストラ コンサート

〜THE SHOWDOWN:対決!!VOL.2〜

ゲストにバイオリスト・長野昭子を迎え、アレンジの優れた名曲対決をお届けします!

●会場 大ホール

●曲目 ベニー・グッドマン vs アーティ・ショウ、クインシー・ジョーンズ vs スタン・ケントン、ウエスト・サイド・ストーリーメドレー vs 石原裕次郎メドレー、Alfie vs ひまわりのテーマほか

●前売り指定席

3500円

未就学児の入場はご遠慮ください。



7月1日(土) 午後2時

アゼリア呉服座寄席 花團治・文都ふたり会

「花の都」コンビが織りなす人情味溢れる上方落語の世界。どうぞおこしやす!

●会場 小ホール

●出演 桂花團治、月亭文都ほか

●前売り指定席 2500円

未就学児の入場はご遠慮ください。



桂花團治



月亭文都

7月8日(土) 午前11時

日本テレマン協会創立60周年事業 親子でたのしむクラシック

お子様と一緒にクラシック音楽の生演奏に触れてみませんか。

●会場 コンベンションルーム

●曲目 アイネ・クライン・ナハトムジーク、「くるみ割り人形」行進曲、おもちゃのチャチャチャ、「となりのトトロ」さんぽ、指揮者体験コーナーなど

●出演 テレマン

●アンサンブル

●前売り自由席

☆記念特別価格

一般 1000円、

小学生以下500円

(3歳以下膝上無料)

※完売しました。



2023 Jazz Picnic in 猪名川 All That Screen Music

プロバンド5グループとアマチュアバンド2グループの真夏の共演をお楽しみに!

夕暮れの川風が心地よい猪名川河川敷での野外コンサート。飲み物片手にご家族ご友人とピクニック気分でお出かけになりませんか?



と き 8月5日(土) 開演午後5時 (開場午後4時)

と ころ 猪名川運動公園 特設会場
※小雨決行・荒天時は池田市民文化会館に会場変更。

入 場 料 前売り一般3,000円/ペア券5,000円
※小学生以下無料・全芝生自由席。

曲 目 Fly Me To The Moon、Moon River、Charade、大脱走のマーチ、追憶のテーマ、カサブランカ など

※新型コロナウイルス感染症予防の対策にご理解・ご協力をお願いいたします。詳しくは上記のアゼリアネットをご確認ください。
・6月の休館日は13日(火)です。

ギャラリーコーナー

ギャラリーいけだ

～10/3(火)まで休廊 (阪急池田駅耐震補強工事のため)

ギャルリ VEGA

森本計一展	～6/5(月) (5/30(火)は休廊)	手づくりアートマルシェ 2023夏一前期	6/21(水)～6/26(月)
小さな展覧会2 ～5人の仲間展～	6/7(水)～6/12(月)	手づくりアートマルシェ 2023夏一後期	6/28(水)～7/3(月)
企画検討中	6/14(水)～6/19(月)		

■問い合わせ・予約・使用申し込みは
阪急「池田駅」下車、駅構内を西へ徒歩約2分
〒563-0056 池田市栄町1-1
阪急池田プラザマルシェ 3番館2F
開館時間/10:00 ※閉館時間はご確認ください。
休館日/火曜日 入館料/無料

いけだ市民文化振興財団 ☎750・3333

	ギャラリーいけだ	ギャルリ VEGA
使用料	50,000円 ※展示販売不可	157,000円 ※展示販売可 ブロックの分割使用73,000円、104,000円

■使用期間：水～翌週月曜日の6日間 ■使用希望月の1年前から申し込み可能

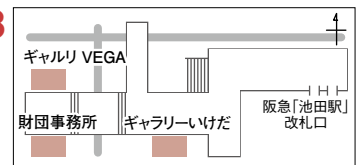

みんなで支える介護保険 介護保険料のお知らせ

被保険者の方に5年度介護保険料額決定通知書を6月中旬に送付します。

保険料は介護保険制度を支える 貴重な財源です

介護保険制度は、40歳以上の方が納める保険料と国・府・本市からの公費を財源として、介護が必要になった高齢者に介護サービスを提供し、高齢者が住み慣れた地域で安心して暮らし続けられるよう、社会全体で高齢者とその家族を支援するものです。保険料の納付にご理解・ご協力をお願いします。

保険料の軽減について

消費税の増税に伴い、平成27年度から第1段階の方の保険料を軽減し、令和元年度からは第2段階、第3段階の方の保険料も軽減しています。軽減分は公費で負担します。通知書には軽減後の金額を記載していません。

保険料について

◎40～64歳（第2号被保険者）の方

加入している医療保険で、介護保険分を合わせて納めます。 ※詳細は各加入機関でご確認ください。

◎65歳以上（第1号被保険者）の方

保険料は、本人の所得状況や世帯員の住民税課税状況によって15段階に分けて決定します。

便利な口座振替のご利用を

普通徴収の方は、納め忘れがなく安心な口座振替をご利用ください。 ※口座振替の申し込みは、本市指定の各金融機関・介護保険課にある口座振替依頼書に必要事項を記入し、預貯金通帳と通帳届出印、介護保険料の納付書を持って、各金融機関の窓口で手続きをしてください。



問 介護保険課 ☎754・6228

電力・ガス・食料品等価格高騰重点支援給付金

コロナ禍において原油価格・物価高騰などにより、特に家計への影響の大きい5年度の住民税非課税世帯に対し、1世帯当たり3万円を支給します。対象となる可能性のある世帯に給付金の案内書類を7月中旬から順次発送し、最短での振り込みは8月上旬を予定しています。 ※窓口への電話でのお問い合わせは6月1日(木)から受け付け。ご自身の世帯が対象かどうかについては、案内書類の発送まで回答できかねますのでご了承ください。詳細は市ホームページをご覧ください。



対 6月1日時点で本市に住民登録があり、世帯全員の5年度の住民税が非課税である世帯。

※条例により住民税均等割が減免されている世帯や生活保護受給世帯は対象。DVなどで本市に避難中の方も、本給付金を受給できる場合あり。



問 価格高騰重点支援給付金特設窓口 ☎754・6611

病気やケガに備えて、しっかり納付を 国民健康保険料のお知らせ

6月中旬、被保険者の方に5年度国民健康保険料納付額通知書を送付します。
府が算定した保険料率および賦課限度額は下記のとおりです。

保険料について

国民健康保険料は①医療給付費分②後期高齢者支援金分③介護納付金分の3つで構成されています。①と②は年齢に関係なく、国民健康保険被保険者全員に、所得に応じた「所得割額」、加入者数に応じた「均等割

額」、1世帯当たりの「平等割額」の3種類を合計して賦課されます。③は40～64歳の被保険者のみに「所得割額」と「均等割額」を合計して賦課されます。

(参考) 計算例：世帯主45歳、配偶者42歳、子ども1人(10歳)の3人世帯の場合
(世帯主の所得250万円、配偶者・子の所得は0円と仮定)

①【医療給付費分】 小計 324,914円

所得割 = (250万円 - 43万円) × 9.18% = 190,026円
均等割 = 33,730円 × 3人 = 101,190円
平等割 = 33,698円

②【後期高齢者支援金分】 小計 103,805円

所得割 = (250万円 - 43万円) × 2.97% = 61,479円
均等割 = 10,584円 × 3人 = 31,752円
平等割 = 10,574円

③【介護納付金分】(40～64歳) 小計 93,131円

所得割 = (250万円 - 43万円) × 2.61% = 54,027円
均等割 = 19,552円 × 2人 = 39,104円

① + ② + ③ 合計 521,850円

■保険料計算表

国民健康保険料 = 医療給付費分 + 後期高齢者支援金分 + 介護納付金分

	医療給付費分	後期高齢者支援金分	介護納付金分
所得割	9.18%	2.97%	2.61%
均等割	33,730円	10,584円	19,552円
平等割	33,698円	10,574円	—
賦課限度額 (年間保険料の限度額)	650,000円	200,000円	170,000円

保険料の軽減および減免制度について

4年中の総所得金額などの世帯合計が条例で定める基準額以下の世帯については、均等割額と平等割額が軽減対象となります。この軽減を受けるためには、必ず所得の申告が必要です。申告していない方は国民健康保険窓口で申告してください(5年度から軽減の基準額が変更になりましたので、基準額については市ホームページをご覧ください)。

また、子育て世帯の経済的負担を軽減するため、未就学児(6歳に達する以後の最初の3月31日以前であ

る被保険者)に係る均等割額の2分の1を減額します(申請は不要です)。

低所得者世帯に対する軽減制度(7割・5割・2割軽減)の対象の未就学児の場合は、当該軽減後の均等割額をさらに2分の1に減額します。

主な減免(所得減少・災害減免など)については3年度から府内統一基準に移行しています。減免対象となる保険料は申請日時時点で納期未到達かつ未納分のみとなりますので、お早めに相談の上、お手続きください。

市役所からATMの操作をお願いすることはありません!

医療費や保険料の還付金詐欺にご注意ください

問 国保・年金課 ☎754・6253

市営住宅入居者募集

市営住宅は、公営住宅法や池田市営住宅条例に基づき住宅に困っている低所得者に低廉な家賃で賃貸する住宅です。

抽選会は6月30日(金)午前10時から共同利用施設池田駅前北会館5号室で行います。詳細は市ホームページや入居者募集のご案内などでご確認ください。



募集枠	住宅名	号室	間取り	建築年	設備	家賃(月額)
一般世帯向け	秦野	B棟305号 (3階)	3K	昭和42年	風呂あり エレベーターなし	10,200円～ 20,100円
一般世帯向け	秦野	C棟302号 (3階)		昭和43年		10,400円～ 20,500円
高齢者世帯 または単身者向け	秦野	D棟103号 (1階)		昭和45年		11,000円～ 21,700円
高齢者世帯 または単身者向け	古江	112号 (1階)	3DK	昭和46年		12,200円～ 23,900円
一般世帯向け	神田	2棟404号 (4階)	2K	昭和44年		10,900円～ 21,400円

※神田住宅2棟404号については、市外で府内に在住または在勤の方も申し込みいただけます。

募集案内配布期間	6月1日(水)～14日(水)
募集案内配布場所	市営住宅管理センター、市役所(6階都市政策課、2階行政情報コーナー、1階総合窓口課)、五月山体育館、ツナガリエ石橋、人権文化交流センター
申込受付日時	6月12日(月)～14日(水)午前9時～午後4時 郵送でも受け付けます。※6月14日(水)消印有効。
申込受付場所	市営住宅管理センター(菅原町3-1ステーションN地下1階)
内覧会	6月9日(金)午前10時～午後3時秦野住宅、神田住宅を予定。詳細は、募集案内をご覧ください。

☎市営住宅管理センター ☎754・2050
月～金曜日午前8時45分～午後5時15分(祝・休日を除く)

ふだんのくらしのしあわせづくりをのぞいてみよう ふくしでまるごとミーティング

「ふだんのくらしのしあわせ＝福祉」に関する活動をされている方々の事例紹介などを通じ、地域福祉を身近に感じていただくためのきっかけのひとつとして「ふくしでまるごとミーティング」を開催します。本市にある「ふくし」を一緒に探してみませんか？

時 6月24日(土)午後2時～4時 **場** 市役所7階大会議室 **内** ①地域福祉計画・地域福祉活動推進計画の説明②基調講演③活動者の取り組み紹介、パネルディスカッション④質問、交流タイム(自由参加) **定** 120人(抽選) **申** 6月16日(金)午後5時(必着)までに申込用紙に必要事項を記入し、郵送、メール、ファクス、下記二次元コードまたは直接高齢・福祉総務課(〒563-8666、住所不要) **☑** fukushi@city.ikeda.osaka.jp **FAX** 752・1147 ※申込用紙は市ホームページからダウンロード可。



☎同課 ☎754・6250

地域分権 レポート

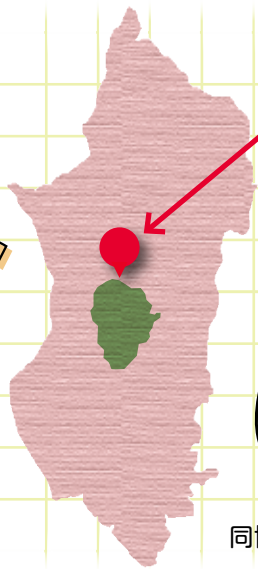

●五月丘小学校区の人口：6,799人
(令和5年4月30日現在)

わがマチの魅力！

市のシンボルの一つ
五月山の麓、
自然と人が調和した
美しいまちです。



同協議会会長：山田 敏人さん

今月の地域コミュニティ推進協議会

五月丘 地域コミュニティ推進協議会

●会員数:30人 ●五月丘2-4-1(五月丘会館2階)

五月山の自然と共生し、 新しい文化を育むまち。

自然に恵まれた環境を生かして

五月山の麓に広がる五月丘では、その恵まれた地域特性を生かし、自然の大切さを子どもたちに伝える「里山教室」を定期的に開催。山を育てる作業などを小学生たちが体験しています。まちなかにおいても、小・中学生と一緒に草花を育てる「花プロジェクト」を推進。自然と人が調和する美しいまちづくりを行っています。



地域の交流と つながりを育むために

いわゆるニュータウンの五月丘には伝統行事などがないため、本協議会と地域の各団体が力を合わせ、平成27年に「五月丘フェスタ」

をつくりました。

毎年5月、老若男女が集い交わり、小・中学校や高校のクラブなども参加して、みんなが一つになるお祭りです。



全ての人の 安全・安心をめざして

五月丘には3つの自主防災組織がありますが、自主防災組織を持たないエリアについては本協議会が受け皿となり、合同で防災訓練を実施しています。また昨年は、地域の皆さんの協力を得て、各家庭で避難場所や避難ルートなどを書き込める五月丘版「わが家の防災マップ」を作成しました。

みんなが自由に集える 拠点づくり

地域の交流の場として、地域と本協議会の接点として、昨年10周年を迎えた「コミュニティカフェ五月丘」、高齢者の居場所づくり事業として地区福祉委員会や民生委員などと協働して開設した「おしゃ



べり広場」、地域の困り事や意見を伝える相談所として開放している「五月丘まちづくりプラザ」という3つの拠点が五月丘にはあります。

新しい取り組み(地域交流会)

まちのさまざまな課題に対して、今まで以上に地域が一つになって取り組めるよう、各団体の連携を強化する「地域交流会」を始めました。本協議会は今後も地域の皆さんと共に、活力のある未来が見えるまち五月丘をめざします。

協議会からのお知らせ

本協議会ではLINE公式アカウントを使って地域のイベントや活動などの情報を随時発信しています。ぜひ、ご登録ください。

友だち登録をお願いします



お問い合わせは：
同協議会 ☎746・3241
コミュニティ推進課 ☎754・6641

SNSの広告にご注意！ 定期購入に関する相談が、相変わらず多く寄せられています。

相談① SNSで「アンケートに答えるだけで7980円美容液が980円で試せる」という広告を見て申し込んだ。商品が届くと書面に定期コースと書いてあった。広告では定期購入だと分からなかった。

相談② SNSの広告を見て「1袋6000円が初回5000円で試せる」というダイエットサプリの定期購入を申し込んだ。いつでも解約できると書いてあったので、初回の商品を受け取ってから、2回目を解約しようとして電話をかけると、「初回だけで解約する場合は通常価格との差額5500円を払ってもらおう」と言われた。そんなことは広告に書いてなかった。

昨年、定期購入のトラブルを防ぐため、特定商取引法が改正されました。業者には最終確認画面において、数量や購入回数・価格や支払総額・返品や解約の方法と条件など、基本的な事項について分かりやすく表示することが義務付けられました。しかし、改正後も

相談は多く、最近では事例のようなSNS上の広告から申し込み、トラブルになっているケースが目立ちます。相談者の見た広告は、アフィリエイトと呼ばれる人が作成したアフィリエイト広告（以下広告）だと思われます。業者の商品を紹介して、業者の公式サイトにつなぎ、契約が成立すればアフィリエイトに報酬が支払われます。そのため、商品の効果や低価格を強調し、必要な表示をしていない広告が少なくありません。事例の業者の公式サイトには、2社とも基本的事項の記載がありました。広告から申し込むと公式サイト内の申込画面につながったため、サイト内の表示や最終確認画面をよく確認しないまま、契約をしてしまったようです。「安く試せる」などの誘い文句に惑わされず、契約する際は最終確認画面を下までスクロールして、契約条件を確認しましょう。広告や最終確認画面はスクリーンショットで保存しておきましょう。また、申し込む前に業者の情報や評判を調べてみましょう。

消費生活センター(ステーションビル3階) ☎7533・5555



Q 腹圧性尿失禁とは何か？ 原因と改善方法について

A 尿漏れの中でも、重い物を持ったり咳やくしゃみをしたときに急に腹に力加わり、尿が漏れることを腹圧性尿失禁といいます。これは、尿を我慢する際に働く尿道括約筋の機能が低下している場合に起こります。膀胱に尿がたまっている状態でお腹に力加わると、尿道括約筋が耐えられずに尿が漏れ出てくるのです。

腹圧性尿失禁は女性に多いといわれています。尿道が短く、膣や子宮と同じ高さに位置しているため、膀胱が骨盤の緩みによって傾きやすいことが原因と考えられています。女性の骨盤底筋が緩む最大の要因は妊娠・出産です。男性にも排尿後尿滴下という症状があり、これは尿道括約筋の緩みが原因の一つといわれています。

また、便秘や肥満も症状を悪化させる要因と考えられています。

骨盤底筋運動は有効な対策方法です。骨盤底筋は大きな筋肉ではないので、強い負荷をかけて鍛えることは難しい部位です。そのため、毎日コツコツと続けることが大切です。少しずつ尿漏れの頻度や量が減っていくことが期待できます。慣れてくると、立っている状態でも、座っている状態でも骨盤底筋を鍛えることができます。骨盤底筋運動の手順を次に記します。尿漏れにお悩みの方は、ぜひ試してみてください。

〈骨盤底筋運動の手順〉

- 1 仰向けに寝て、足を肩幅に開き、両膝を軽く曲げて立てます。
- 2 肛門を締め、次いで陰部全体を引き上げる感じで締めます。
- 3 そして、体をリラックスさせます。
- 4 この締める、リラックスを、1分間サイクルで10回繰り返します。

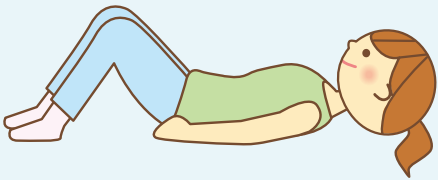

池田市医師会

花菖蒲

まつり

初夏の風物詩といえば、花菖蒲。
花菖蒲といえば、水月公園。
今年も「花菖蒲まつり」の季節が
やってきました。
今を盛りと美しく咲き誇る、
約60種・6000株の花々を、
ぜひご鑑賞ください。



とき 6月10日(土)・11日(日)
午前10時～午後4時
※各催しの最終受け付けは午後3時15分です。

ところ 水月公園
(阪急宝塚線「石橋阪大前駅」から徒歩約15分、
または、阪急バス「水月公園前」下車、徒歩約5分)

内容 露店の出店や野だて、フワフワ風船、ミニ列車、
ふれあい動物園など

問 シティプロモーション課 ☎754・6244

水月児童文化センターの催し
時6月10日(土)①午前10時②午後1時30分
内①ピエロのぼんちゃんによるバルーンアート
②池田アマチュアマジシャンズによるマジック
ショーとピエロのぼんちゃんのパフォーマンス
ショー 対市内の子ども 定①材料がなくなり
次第終了②60人
時6月11日(日)午前10時、午後1時 内ゲーム
コーナーで遊ぼう 対市内の子ども
問 同センター ☎761・9233

発行/池田市 千563-8666 大阪府池田市城南1-1-1 ☎072-752-1111(代)
編集/総合政策部 広報広聴課

池田市人口 男性：49,083人(+43人) | 女性：54,089人(+65人) |
(4月末現在) 人口：103,172人(+108人) | 世帯数：49,910世帯



広報誌が届かなかつたら… 『広報いけだ』は毎月1回1日発行です。
発行日までに広報誌が届かない場合は、(公社)池田市シルバー人材センター
(☎072・754・1980 *受付/平日午前8時45分～午後5時15分)へ。

スマホやパソコンで『広報いけだ』を
ご覧いただけます。
便利な機能もいっぱい!
10言語に対応 自動音声読上げ
※ベトナム語は音声読上げ機能には対応していません